LOS ANGELES 카운티

선거 관리 계획

2019

DEAN C. LOGAN
등기-등록국/카운티 사무국

간편 참조 안내서

소개 3
유권자 선택법 3
모든 사람들을 위한 투표 솔루션 4

섹션 1 – 유권자 교육과 지원 계획 6
1-A 미디어 지원 7
1-B 우편 발송을 통한 투표 12
1-C 지역사회 참여 15
1-D 웹사이트 정보 44
1-E 언어 지원 44
1-F 유권자 접근성 지원 47
1-G 미디어 및 지원 예산 50
1-H 비용 절약 예상 부분 51
1-I 공공 서비스 공지 52
1-J 직접 연락 52

섹션 2 – 투표 센터 및 반납 위치 53
2-A 투표 센터 배치 프로젝트(VCPP) 53
2-B 투표 센터 62
2-C 우편 반납 장소를 통한 투표 65

섹션 3 – 투표 센터 배치, 장비 및 채용 66
3-A 직원 채용 계획 및 다언어 서비스 66
3-B 투표 센터 지원 67
3-C 투표 센터 배치 68

섹션 4 – 보안 및 긴급 사태 대책 69
4-A 보안 방법 및 기준 69
4-B 투표 센터 지원 69
4-C 사이버 보안 70
4-D 긴급 사태 대책 70

부록 72

소개

Los Angeles County(카운티)는 540만 명의 유권자가 등록되어 있는 미국에서 가장 인구가 많은 투표 관할 구역입니다. 2009년부터 카운티의 등기-등록국/카운티 사무국(부서)는 모든 사람들을 위한 투표 솔루션 (VSAP) 계획을 통해 투표 경험을 개선하기 위해 일해왔습니다. 카운티의 크기, 복잡성과 인구 통계를 고려했을 때, 부서의 우선순위 중 하나는 유권자로 하여금 선거 과정 참여를 어렵게 하는 행정적 장벽과 장애물을 없애는 것입니다. VSAP는 카운티의 유권자가 편리하고 접근 가능하며 안전한 방식의 확장된 투표 방법을 제공받음으로써더 많은 참여 기회 보장을 추구합니다. 이는 주 전역의 투표 선택권을 확장하기 위한 노력과 충분히 부합합니다.

California에 접근성을 넓히고 투표를 현대화하기 위해, 주에서는 사람들의 투표 경험 방식을 재정의하기 위해 전례 없는 과정을 진행해왔습니다. California의 다양성과 지리적으로 복잡한 인구의 요구를 충족하기 위해, 주에서는 유권자들이 무기명 투표를 진행하는 방법, 시간, 장소에 대해 더 많은 선택권을 가지는 유연하고 현대적인 경험을 제공할 필요성을 느꼈습니다. 상원 법안 450, 즉 California 유권자 선택법(VCA)은 이 변화를 실현하기 위해 개발되었습니다. 이 서류는 주가 2020년 3월 대통령 예비 선거부터 유권자의 투표 경험 방식을 훨씬 개선할 VSAP와 VCA를 실행하는 혁신적인 접근 방식을 작성하였습니다.

유권자 선택법

VCA 는 카운티에게 확장된 유연성과 편리함을 제공함으로써 더 많은 선택권을 유권자에게 주는 기초 체계를 제공합니다. VCA 모델의 주요 구성 요소는 다음과 같습니다.

- 직접 투표의 유연한 선택권은 유권자가 11 일의 선거 기간 동안 주거지 카운티 내에 있는 어떤 투표소든 투표할 수 있도록 합니다.
- 조건부 유권자 등록 (CVR)을 포함하여 유권자 서비스와 투표 센터 제공 지원을 향상합니다.

- 선거일 29 일 전부터 간편 VBM 제출 장소를 포함하여 우편 투표 (VBM)을 확산합니다(섹션 2-C 참조).

VCA 투표 모델의 성공적인 실행에는 선정된 카운티의 투표 기술, 예산 허용 범위, 투표 장소 그리고 지역 사회 참여를 포함한 기존 조건과 과정의 꼼꼼한 검토가 필요합니다.

모든 사람들을 위한 투표 솔루션

카운티의 VCA 실행을 위해, 부서는 기존 VCA 의 변형인 VSAP 계획을 기반으로 합니다. 카운티 유권자들은 이러한 노력을 통해 편리하고, 접근이 용이하며 안전한 새 투표 경험을 온전히 느낄 수 있습니다.

VSAP 계획은 많은 연구원, 디자이너, 효용성과 안전 전문가, 기술 및 학문 리더 그리고 지역 사회 기반 조직 (CBOs), 변호 단체와 시민을 포함한 다양한 지역사회 관계자가 조언해 주었습니다. 변호 단체, 여론 조사, 포커스 그룹, 기술 분석 그리고 사용자 테스트의 조합을 활용하기 위해 부서는 전례를 정하고, 주와 지역 요구 사항을 만족하며, 유권자의 요구를 충족하고 국가 투표 시스템 보안 기준을 넘는 새 투표 경험을 개발하는 복잡한 과정을 이끕니다. VSAP 의 주요 요소는 재개편된 VBM 투표지, 충분히 이해 가능하며 안전한 투표지 기표 도구 (BMD), 전자 명단(ePollbook), 상호작용을 하는 견본 투표지(ISB), 그리고 현대적인 집계 시스템(Tally), 연장된 투표 기간과 확대된 투표 센터 및 모바일 투표 프로그램 등이 있습니다.

재개편된 VBM 투표지

새 VBM 투표지는 2018 년 11 월 총선거 때 카운티 유권자들에게 소개되었습니다. 새로워진 VBM 투표지는 더 커진 폰트 사이즈 그리고 쉽게 읽고, 투표해서 제출할 수 있는 더 명확해진 설명이 특징입니다. 게다가 우편 요금이 선지불되어 더 이상 우표를 붙일 필요가 없어졌습니다. 투표지 직접 제출을 원하는 유권자는 모든 VBM 제출 장소 혹은 카운티 내 모든 투표소에서 제출할 수 있습니다.

투표지 기표 도구

BMD 는 카운티의 유산인 InkaVote 시스템을 대신합니다. BMD 는 모든 유권자에게 13 가지 언어로(섹션 1-E 참조) 시각적, 청각적인 접근 경험을 맞춤으로 제공하며 불평등하고 독립적이지 못한 투표 상황에 있는 유권자에게 편의 시설을 제공합니다. 감사 기능과 안전성을 위해, BMD 는 국가 투표 시스템 보안 기준 이상의 사람이 읽을 수 있는 종이 투표지를 만듭니다.

전자 명단

ePollbook 은 이전에 신원 확인을 위해 투표장에 비치된 인쇄 선거인 명단을 대체합니다. ePollbook 은 보안 개인 정보 네트워크를 통하여 California 주 유권자 데이터베이스와 연결되어 있습니다. (섹션 4-C 참조). ePollbook 은 유권자가 카운티의 어떤 투표 센터에서든 신원 확인을 하고 투표를 할 수 있도록 합니다. 실시간으로 업데이트되는 ePollbook 은 투표 진실성을 보장하기 위해 유권자가 투표를 완료했다면 완료 여부를 표시합니다. 추가로 ePollbook 은 투표 자격이 있는 유권자가 모든 투표 센터에서 등록을 가능하게 하거나 등록 사항을 업데이트할 수도 있습니다.

상호작용을 하는 견본 투표지

ISB 는 직접 투표 경험을 더 신속히 처리하는 편리한 새 옵션입니다. ISB 로 유권자는 부서 웹사이트에 접근할 수 있는 웹 기반 어플리케이션을 통하여 각자의 샘플 투표지에 디지털로 기표할 수 있습니다(섹션 1-F 참조). 투표 완료 후, 빠른 응답 (QR) 코드가 투표소로 가져온 모바일 기기에 표시되거나 저장되는 투표 패스 가 만들어지고, 투표소에 비치된 QR 코드 리더기를 활용하는 BMD 에 스캔합니다. 유권자의 선택은 BMD 에 표시되어 유권자가 다시 한 번 생각할 수 있도록 하고 제출 전에 선택을 바꿀 기회를 줍니다.

현대 집계 시스템

집계 시스템은 카운티의 수백만 투표지 처리에 대한 수요를 위해 고안된 종이 투표지 스캔과 표를 위한 혁신적인 해결책입니다. 이 시스템은 고속 스캐너를 이용하여 투표지와 메시지를 전달하는 아키텍처의 고화질 이미지를 스캔하여 많은 양의 디지털 이미지를 빠르고 정확하게 처리합니다. 종이 투표지부터 디지털 이미지 그리고 마지막 투표수 기록까지, 텔리는 각각의 투표지에 얼마나 읽히고 처리되었는지에 대한 데이터를 포착하여, 선거 결과의 정확성과 진실성을 입증하기 위해 개인 투표지의 감사와 추적을 가능하게 합니다.

투표 센터

투표 센터는 카운티 전역에 위치하게 됩니다. 투표 센터가 미국 장애인법에 따른 접근성 요건 및 현장 주차 가능 여부, 대중 교통 접근성, 운영 시간 등의 기타 자격 기준에 맞는지 확인하기 위한 종합 설문 조사와 평가를 시행할 예정입니다(섹션 2-A 에서 기준 목록 전체 내용 참조).

모바일 투표 센터 프로그램

또한 부서는 대중의 투표 경험을 더 넓히기 위해 새로운 모바일 투표 센터 프로그램(MVCP)를 시행합니다. MVCP 는 매우 혼잡한 기존 투표소를 보완하고 지리적으로 고립됐거나 표준 투표 센터 기준에 적절치 못한 서비스를 제공받은 지역 사회에 투표 서비스를 제공합니다. 모바일 투표 단위는 카운티 전역을 기반으로 투표 기간 동안 더 나은 투표 경험을 제공하고 투표 인식 제고를 위해 배치될 것입니다.

섹션 1 – 유권자 교육과 지원 계획

새로운 VSAP 투표 경험을 통해 Los Angeles 카운티 유권자의 인식을 제고하기 위해, 부서는 TV 방송, 라디오, 웹 사이트 배너와 어플리케이션, SNS 게시글, 우편 발송, 이메일 알람, 자동 응답 전화, 봉사 참여를 포함한 종합적, 다언어적인 마케팅과 지원 캠페인을 실행합니다. 이 캠페인은 투표 등록 방법, VBM 투표지 요청 방법, 부서 연락 방법,

VSAP 와 VCA 가 투표 경험을 바꾸는 방식에 대한 구체적인 메시지를 전달하는 다양한 단계로 나눠집니다.

부서는 다양한 미디어 네트워크와 이미 업무 관계를 맺어왔고 이러한 인정받는 자원을 활용하여 카운티의 현재와 미래의 유권자에게 메시지를 전달할 계획입니다. 또한 부서는 지역 뉴스 네트워크의 TV, 인쇄물, 디지털 미디어의 영향력을 활용하여 각 플랫폼에 중요한 선거 관련 정보를 제공할 것입니다.

또한, 부서는 CBOs, 고등학교, 지역 전문대학, 대학교를 포함한 오래된 파트너들과 계속 협업할 것입니다. 이런 파트너십을 통해 부서는 새 투표 경험에 대한 인식 제고뿐만 아니라 시민 참여와 투표 참여를 홍보할 것입니다. CBOs 는 부서에 언어 수요 파악, 지역 사회가 모이는 장소 그리고 각 지역사회에 영향을 주는 주제와 같이 지역사회를 효과적으로 지원하는데 필요한 중요한 도움을 제공합니다. 또한 카운티 전역의 공적, 사적인 시설에 대한 접근 권한도 제공합니다.

1-A 미디어 지원

부서는 카운티의 다양한 지역사회에 효과적으로 연결하여 필요한 소통 채널을 결정하기 위해 대내외적 정보를 활용하고 있습니다. 부서는 다가오는 모든 선거, 유권자 등록과 제공되는 서비스에 관한 중요한 정보를 담은 뉴스를 발송할 것입니다. 발송되는 모든 뉴스에는 유권자 지원 무료 핫라인과 웹사이트 링크를 포함한 연락처를 포함합니다.

방송 미디어

부서는 선거 정보를 편성하고 부서 행사를 홍보하는 인터뷰를 편성하기 위해 지역 뉴스 방송국과 협업할 것입니다. 또한, 부서는 다가오는 선거와 언어 서비스에 대한 인식 제고와 주민 교육에 관한 정보를 방송으로 만들고 송출하기 위해 다국적 방송사와 협업할 것입니다. 부서는 아래의 주요 언론사와 일하되 제한 없이 협업할 예정입니다. :

- ABC

- CBS
- KTLA
- FOX
- NBC
- Telemundo (스페인어)
- Univision (스페인어)

라디오

부서는 주민 서비스 공지 방송과 정보성 인터뷰를 만들고, 다언어 송출 센터를 포함하는 현지 지역 라디오 방송국과 네트워크와 협업할 예정입니다. 부서는 아래의 라디오 네트워크와 일하되 제한 없이 협업할 예정입니다.:

- iHeart Media
- POWER 106
- Entercom
- Entravision (스페인어 음성)
- Liberman Broadcasting (스페인어 음성)
- KNX
- KPCC
- NPR
- K-ABC
- KFI
- KJLH

인쇄 매체

부서는 부서의 행사를 홍보하고, 인터뷰를 편성하고 각 매체에 발행될 수 있는 선거 정보를 전파하기 위해 현지 지역 기자와 리포터와 협업할 것입니다. 부서는 아래의 신문 매체와 일하되 제한 없이 협업할 예정입니다.:

- Los Angeles Times
- LA Daily News
- Daily Breeze
- Pasadena Star News
- Long Beach Press-Telegram
- Whittier Daily News
- San Gabriel Valley Tribune
- LA Sentinel
- La Opinion (스페인어)
- World Journal (중국어)
- The Korea Times (한국어)

소셜 미디어

부서는 카운티 주민에게 다가가기 위해 지속적으로 소셜 미디어 플랫폼을 활용할 예정입니다. 이는 유료 타겟 광고와 해당 지역 주민과 등록된 유권자가 다가올 선거 참여를 독려하는 게시글을 포함합니다. 부서는 모든 플랫폼을 @lacountyrrcc 계정으로 운영합니다. 부서는 아래의 소셜 미디어 플랫폼을 사용하되 제한 없이 이용할 예정입니다.:

- Facebook: facebook.com/LACountyRRCC
- Instagram: @lacountyrrcc
- YouTube: lacountyrrcc
- Twitter: @LACountyRRCC

차량 공유/교통수단 회사

부서는 투표소에 할인/무료 교통 서비스를 제공하고 유권자 등록과 정보 홍보를 위해 Uber, Lyft, Metropolitan Transportation Authority (Metro), Los Angeles 카운티의 공공 정책 부서 그리고 카운티 전역의 기타 교통수단 기관과 지속적으로 협업할 것입니다

영화관

부서는 카운티 전역의 영화관에 광고를 게시하기 위해 National CineMedia 와 Screen Vision Media 같은 영화 광고 회사와 협업할 예정입니다.

광고 게시판/교통 광고

부서는 주민에게 다가올 선거를 알리기 위해 버스 정류장 광고란과 쇼핑몰 광고판 같은 광고 게시판과 교통 광고를 활용할 것입니다.

모바일 앱

모바일 스트리밍 앱, 뉴스 앱 그리고 모바일 기기의 게임 앱 광고로 젊은 세대에 우리의 메시지의 전하는 데 도움을 줄 것입니다. 이는 Pandora 를 포함한 다른 타겟 모바일 앱을 포함합니다.

이메일 마케팅

타겟팅 이메일 마케팅 캠페인은 선거 관련 업데이트 사항, 정보 제공 자료와 카운티 전역의 특정 유권자를 위한 웹사이트 링크를 보내기 위해 사용됩니다.

지지자

많은 팔로워를 가진 인플루언서는 우리의 메시지를 지지하고 카운티의 새 투표 경험을 홍보하는데 그들의 플랫폼을 활용할 것입니다. 지지자의 주요 역할은 다음과 같지만 제한 두지 않습니다:

- 소셜 미디어 플랫폼 개인 계정 및 비즈니스 계정에 글 게시
- 지지 광고 및 공지
- 비디오와 교육 자료 제작
- 지지 행사 참여 및 홍보

우편 발송

부서는 VSAP 와 VCA 에 대해 유권자에게 알리고 교육하기 위해 우편을 발송합니다. 추가로, 다양한 타겟 우편 캠페인 (예. 지지 정당을 바꾸어 투표하는 교차 투표)이 특정 독자를 대상으로 제작되고 편집될 예정입니다.

브랜딩

부서는 환영받는 브랜드인 "Voting Solution for All People"과 그 약자인 VSAP 를 계속 사용할 것입니다. 2018 년, VSAP 로고가 상표로 허가받았습니다. 로고의 상표권 등록은 우리가 계속 VSAP 투표 경험의 지지 효과를 광고하고 키우는 것처럼 신뢰와 브랜드 인식을 제고합니다.

VOTING SOLUTIONS
FOR ALL PEOPLE

분기별 VSAP 뉴스레터/ 이사회 보고서

부서는 Los Angeles 카운티의 관리자, CBOs 와 협약이 된 카운티의 88 개 도시와 같은 대내외 주주에게 배부되는 분기별 VSAP 뉴스레터와 보고서를 계속 보낼 것입니다. 뉴스레터는 VSAP 와 관련된 모든 중요한 사건의 최신 내용을 제공합니다. 분기별 VSAP 뉴스레터는 아래 사이트에서 확인하십시오: https://vsap.lavote.net/reports/

1-B 우편 발송을 통한 투표

VCA 에 따라, Los Angeles 카운티는 VBM 옵션을 홍보하고 널리 알릴 것입니다. 아래와 같은 유권자 그룹에는 부서에서 각 선거 전에 VBM 투표지를 모든 유권자에게 보낼 것입니다.

- 등록 유권자가 500 명 이하인 지정 선거구의 유권자
- VCA 의 규정에 따라 Los Angeles 모든 유권자에게 VBM 투표지를 보내고 있는 카운티에 일부 속해 있고 카운티 경계 안에 있는 입법부 혹은 의회 구역에 거주하는 유권자 (지도 A, B 와 C 참고)
- 투표소로부터 30 분 이상 걸리거나 가장 최근의 주 전체 총선거의 이전 투표소가 가장 가까운 투표소로부터 15 마일 이상인 선거구에 거주하는 유권자

지도 A

55 주 의회 구역

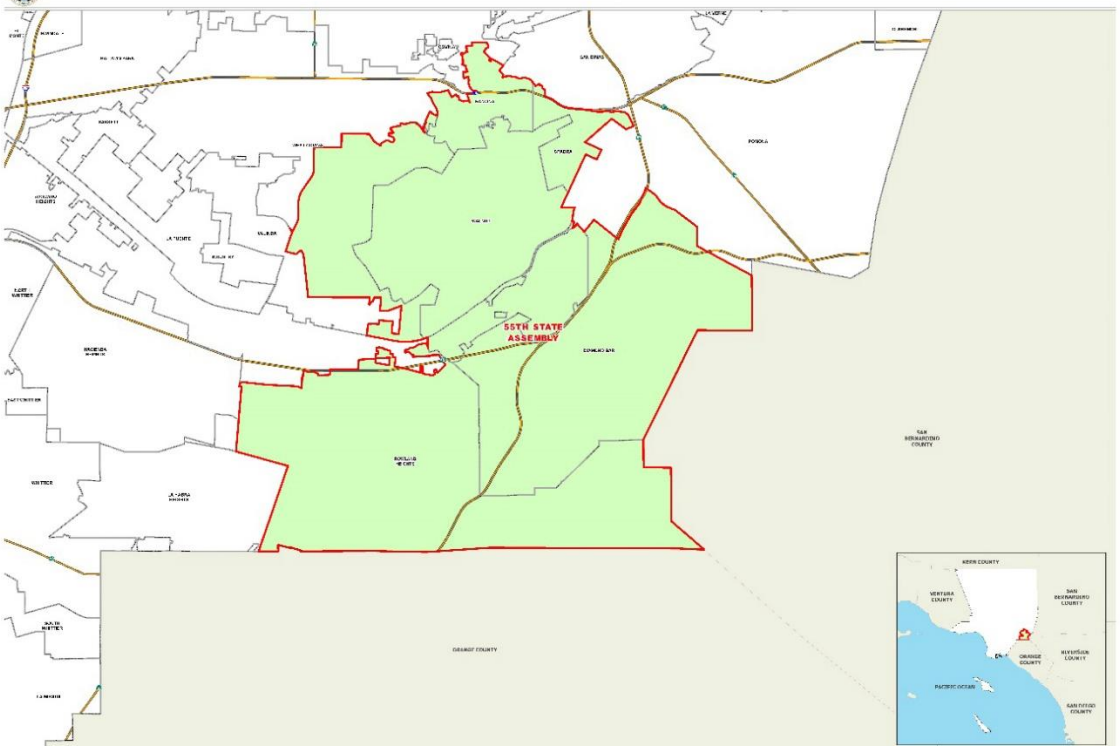

지도 B

29, 32 및 34 주 상원구

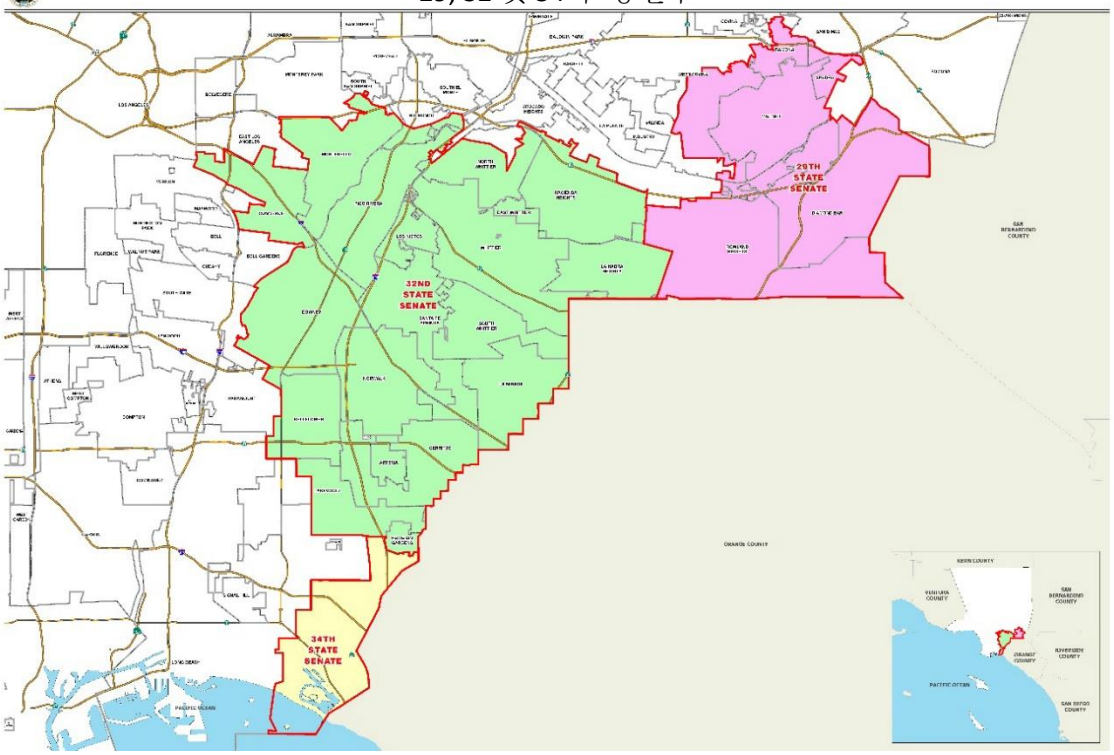

지도 C

38, 39 및 47 미 하원 의원 선거구

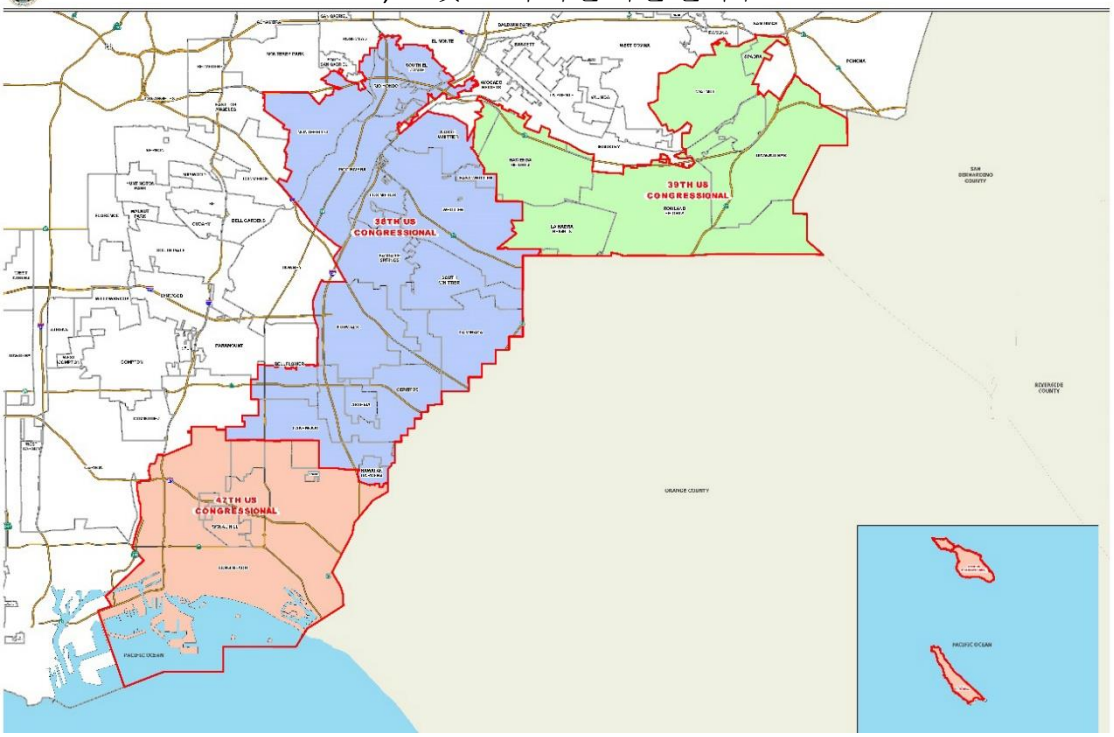

부서는 VBM 을 지속적으로 홍보하고 카운티의 유권자에게 공유하고 알릴 수 있는 정보지, 자주 묻는 질문(FAQs), 교육 비디오와 소셜 미디어 광고 게시글과 같은 VBM 에 관한 교육 자료를 제공할 것입니다. 부서는 VBM 사용법 홍보, VBM 투표지 신청 방법, VBM 투표지 사용 방법 소개, VBM 투표지 상황 확인 방법을 포함한 VBM 옵션에 관한 정보를 알리는 목적으로 언론 매체를 활용할 것입니다. 또한, 모든 유권자는 유권자 등록 양식을 완성하면 영구 VBM(PVBM) 유권자로 등록되는 선택권을 가지게 됩니다.

1-C 지역사회 참여

효과적으로 주민을 지원하고 VSAP 에 관한 정보를 제공하기 위해서, 부서는 계속해서 카운티 내의 파트너 단체, 다른 정부 단체, 시의 사무직원과 CBOs 와 일할 것입니다. 부서는 지역사회에 VSAP 와 VCA 에 대해 더 많이 교육하고 알리기 위해 많은 정보 제공 전단지와 포스터를 만듭니다. 부서는 설명, 직원 이벤트, 교육과 자료를 제공하고 일관된 메시지를 대중에게 제공함을 보장합니다. 이 단체들에게 제공되는 모든 자료는 VSAP 브랜드여야 하며, 대중에게 해당 정보가 관련 있고 정확함을 보장해야 합니다.

전국 단위 협업/주주

거대하고 다양한 대중에게 연락하고 교육하는 것은 공무원(당선자와 비당선자), 정부 기관, 카운티 부서, 도시들, 상공 회의소 그리고 기타 지역 사회 주주의 공동 협업을 필요로 합니다. 이 독립체들은 VSAP 와 VCA 를 통해 다가올 투표 경험의 변화에 대한 인식 제고와 교육을 합심하여 진행합니다.

다른 카운티 부서와의 협업은 대중에게 연락하고 교육하는 부서의 능력을 확장할 것입니다. 아래의 카운티 독립체들은 이전부터 부서를 지원해왔으며 VSAP 전달과 브랜딩 효과를 도울 단체들의 본보기가 될 것입니다.

- 평가관
- 바닷가 및 항구
- 관리자 이사회
- 최고경영책임자
- 소비자 및 비즈니스 업무
- 전국 지역사회
- 공원 및 오락실
- 공공 도서관
- 공공 사회복지 사업
- 공공 사업
- 재무장관 및 세금 징수원
- 인력 개발, 고령화 및 지역 개발 서비스

지역사회 행사

CBO 협업과 유료 미디어 협업을 통해, 카운티 전역에서 주최하거나 공동 후원하는 기회가 새 투표 모델에 관하여 많은 그룹의 사람들이 참여하는 부서를 위한 가치 있는 방안을 만들어 낼 것입니다. 부서는 많은 단체와 행사 기획자와 오랜 관계를 유지해 왔으며, 목록을 만들고 대중에게 선거 관련 자료를 제공하기 위해 수 주를 사용할 것입니다. 표 1 은 올해 부서가 참여했거나 2020 년에 참여할 계획인 주요 행사 선발 내용을 정리한 것입니다. 이 행사들뿐만 아니라, 부서는 몇 백 개의 다른 지역사회 행사에 참여했습니다.

표 1. 주요 지역사회 행사

날짜	행사	시
2019 년 2 월 17 일 일요일	Firecracker Festival	Los Angeles
2019 년 3 월 17 일 일요일	La Feria De Salud	Los Angeles
2019 년 3 월 31 일 일요일	Cherry Blossom Cultural Festival 2019	Monterey Park
2019 년 4 월 7 일 일요일	Cambodia Town Culture Festival	Long Beach
2019 년 4 월 13 일-14 일	Los Angeles Times Festival of Books	USC – Los Angeles
2019 년 4 월 20 일 토요일	LA Zoo Spring Fling	Los Angeles
2019 년 5 월 5 일 일요일	VegFest 2019	Encino
2019 년 5 월 24 일-25 일	RuPaul's DragCon	Los Angeles
2019 년 5 월 30 일 목요일	Equity Summit	Los Angeles
2019 년 6 월 21 일-22 일	BET Experience	Los Angeles
2019 년 7 월 25 일 목요일	2019 Continuous Improvement Summit	Montebello
2019 년 7 월 26 일 금요일	2019 LA Veterans Resource Expo	Pomona
2019 년 8 월 24 일 토요일	I Heart Wilmington's Community Wellness Festival	Wilmington
2019 년 8 월 29 일-9 월 22 일	LA County Fair	Pomona
2019 년 9 월 8 일 일요일	Festival De Jalisco	Lynwood
2019 년 9 월 8 일 일요일	Mexican Independence Parade	East Los Angeles
2019 년 9 월 28 일-29 일	VSAP 모의 선거	카운티 전역 다양한 장소
2019 년 10 월 19 일 토요일	Taste of Soul	Crenshaw
2019 년 11 월 3 일 일요일	Dia de Los Muertos	East Los Angeles

VSAP 발표

부서는 지속적으로 VSAP 에 대한 프레젠테이션을 시의회, 당선자들, 정부 기관, CBOs, 정치 기구와 카운티 전역의 다른 주주들에게 직접 제공합니다. 발표 범위는 다음을 포함합니다:

- VSAP 및 VCA 개요
- BMD 및 다른 VSAP 구성요소 설명
- 투표 센터 선정 과정 검토
- 지원 및 다른 협업 기회들
- 정보 수집 홈 자료

지금까지, 부서는 정부 기관에게 85 번의 발표를 하였고 CBOs 에게 179 번의 발표를 하였습니다. 부서는 카운티 주민과 다른 중요한 주주와 직접 소통하기 위해 VSAP 프레젠테이션을 계속 활용할 것입니다.

모의 선거

부서는 2019 년 9 월 28 일-29 일에 카운티 전역에 위치한 50 개의 투표소에서 모의 선거를 실시하였습니다. 이 행사의 목적은 주민의 인식과 VSAP 에 대한 친숙도를 제고하기 위함입니다. 주민에게 열려 있는 즐거운 행사였으며 참석자에게 투표소뿐만 아니라 BMD 를 직접 체험해보는 경험을 제공하였습니다 (홍보 자료는 부록에 첨부하였습니다). 모든 참석자는 모의 선거 투표지를 사용하고 VSAP 에 관한 모든 경험을 하였습니다. 투표율 증가를 이끌어내기 위해 유명인 출연, 현지 라디오 방송국 현장 참여, 시상과 무료로 음식을 증정하였습니다. 이 행사는 5,800 명 이상의 대중 참여와 투표 참가를 이뤘습니다.

이 행사의 매스컴 보도 또한 긍정적이었고 부서는 지역사회의 지원과 2020 년 카운티 정식 출시를 앞두고 확장성과 효율성의 과정을 시험해볼 기회를 얻었습니다. 이 행사의

영향력은 모의 선거 장소 방문자를 넘어서 확장되었습니다. 소셜 미디어를 통한 연락은 중요하고 부서는 이메일, 주요 미디어 참여, 다른 홍보 활동 등의 직통 연락처로 150 만 이상 유권자와 연락하였습니다.

시범 센터

모의 선거에 이후로, 부서는 VSAP 의 교육 캠페인과 선거에 대한 주민 참여를 지속하기 위해 2019 년 10 월부터 2020 년 1 월 내내 시범 (Demo) 센터를 주관합니다. 시범 센터는 주민이 투표소가 어떤지를 경험하고 BMD 와 다른 VSAP 구성요소에 대해 직접 배울 수 있는 기회를 줍니다. 최소 10 개의 시범 센터가 정해진 기간 동안 카운티 전역의 5 개의 관리 구역 각각의 장소에 전략적으로 배치될 것입니다(시범 센터의 위치 확인은 부록에 첨부된 시범 플라이어 참조).

투표 센터 배치 프로젝트

투표 센터 배치 프로젝트 (VCPP)는 부서가 투표 경험, 특히 투표 센터 장소 주변을 바꾸는 VSAP 계획을 보충하기 위해 착수하였습니다. 많은 부분에서, VCPP 는 확장된 지역사회의 참여를 합친 잠재적 투표소의 데이터 베이스를 만들기 위해, 입법 한도를 이용하여 VCA 를 실행하기 위한 카운티의 노력입니다.

부서는 특정 지역 관련 분석, 시설 물품 목록, 초기 장소 평가 그리고 강력한 지역사회와 주주 참여로 이루어진 종합적인 시도를 통해 PlaceWorks 와 파트너가 되었습니다. 설문조사와 포커스 그룹은 유권자의 선호도를 이해하기 위해 실행되었습니다. 주민 투입과 참여를 보장하기 위해 부서는 두 단계로 일반 주민 공동체 회의를 주최하였습니다. (표 2 와 3 에서 세부 사항 참조). 추가적으로, 처리 중인 데이터의 정보를 제공하고 잠재적인 투표소와 VBM 제출 장소에 대한 지역사회의 의견과 피드백을 제출하기 위한 편리한 방법을 제공하도록 상호적인 온라인 포털 사이트를 개발하였습니다.

일반 주민 공동체 회의는 특히 장애우와 소수 집단 언어 사회의 구성원을 위한 회의를 포함합니다. 이 회의들은 VCA, VSAP 계획과 새 모델이 11 일의 선거 기간 동안 카운티의 모든 투표소에서 투표할 수 있는 유권자의 선택권을 늘리는 방법에 대해 설명하기 위해 주최됩니다.

첫 번째 일반 주민 공동체 회의가 2018 년 12 월 5 일 CA 의 LA 시가지 Long Beach 의 SBCC 에 의해 주최되었습니다.

공동체 회의는 각 단계마다 매우 구체적인 목표가 있습니다. 첫 번째 단계는 VCA 과 새 투표 센터 모델을 설명하고 투표 센터 장소에 의미 있는 시민 참여를 호소하는 것에 집중하였습니다. 이는 카운티 전역과 그들의 지역사회 내에서 가장 적절한 위치라고 시민이 느끼는 시설을 찾기 위함입니다. 회의의 두 번째 단계에는 참여자가 새 VCAP 에 동반되는 모든 변화에 대한 이해를 보장함에 집중하고 추천 투표 센터 시설과 VBM 제출 장소 목록 (첫 번째 단계 회의 기반) 을 제공합니다. 데이터는 참석자를 간단한 차트와 지도를 이용하여 시각적으로 표현한 것입니다. 참석자는 다시 VCPP 온라인 포털 사이트나 의견 제안 카드를 이용하여 부서에 피드백을 제공할 수 있습니다.

두 번째 일반 주민 공동체 회의가 2019 년 5 월 22 일에 CA 의 NALEO, La Verne 의 교육 기금에 의해 주최되었습니다.

지역사회와의 협업을 확장하기 위해서, 부서는 공동체 회의 주관을 위해 30 명의 CBOs 와 협력하였습니다. 이 단체는 지역사회의 존경받는 인물, 지역사회 리더와 구성원의 연결뿐만 아니라 지역 커뮤니티 내부 사정과 고민거리에 대한 문화적 인사이트를 가지고 있습니다. 이 그룹은 모두 VSAP 와 VCA 내용뿐만 아니라 회의 참석을 위한 다양한 지원 전략에 대한 훈련을 받았습니다. 이 협업은 투표 모델의 개선사항과 유권자에게 허용되는 다양한 새 옵션의 인식 확장을 통해 카운티 유권자를 사로잡고 논의를 이끌어낼 수 있도록 지역 CBOs 에게 권한을 부여하게끔 지정되었습니다.

카운티 전역에 일반 시민 공동체 회의를 홍보하기 위해서 부서는 각 단계의 회의에 구체적으로 초점을 맞춰 홍보 자료를 만들었습니다. 모든 지원 언어로 번역된 이 홍보 자료는 여러 가지 회의의 참석률을 높이기 위해 CBOs, 카운티 기관, 시 서기관 그리고 다른 정부 기관과 지역사회 주주가 배부하였습니다.

부서와 CBOs 는 회의를 홍보하고 참가자의 인구적 다양성을 확보하기 위해 부지런히 일했습니다. 또한 부서는 참석률 제고를 위해 여러 가지 다른 소통 채널을 이용하였습니다. 종합적으로, 150 만 명 이상의 사람이 이메일을 통해 연락되었고; 페이스북 행사 광고를 통해 108,639 의 사람에게 알려졌으며 348,950 명에게 노출되었습니다; Nextdoor (카운티 내 주민에게 메세지를 보낼 수 있는 앱)를 통해 797,704 의 노출을 만들었습니다. 2,300 명 이상의 참가자들이 67 개의 공동체 회의에 직접 참석하였고, 부서는 2,000 명의 잠재 투표 센터 장소의 데이터 베이스 제작 과정을 알리는 공동체 회의 동안에 받은 제안 카드를 이용하였습니다.

세 번째 일반 주민 공동체 회의가 2019 년 5 월 3 일에 CA, Long Beach 의 장애 자원 뉴스에 의해 주최되었습니다.

첫 번째 단계 지원 포스터 예시

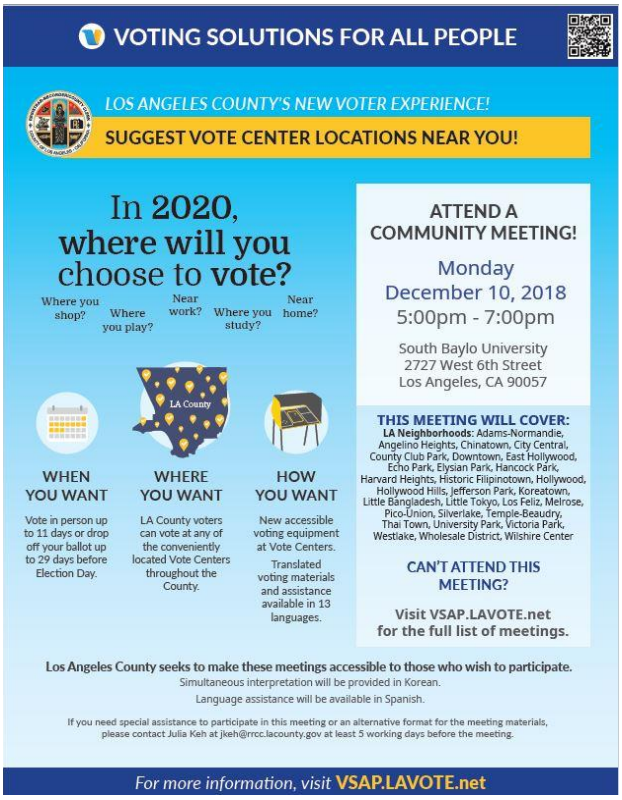

첫 번째 단계 소셜 미디어 게시글 예시

두 번째 단계 지원 포스터 예시

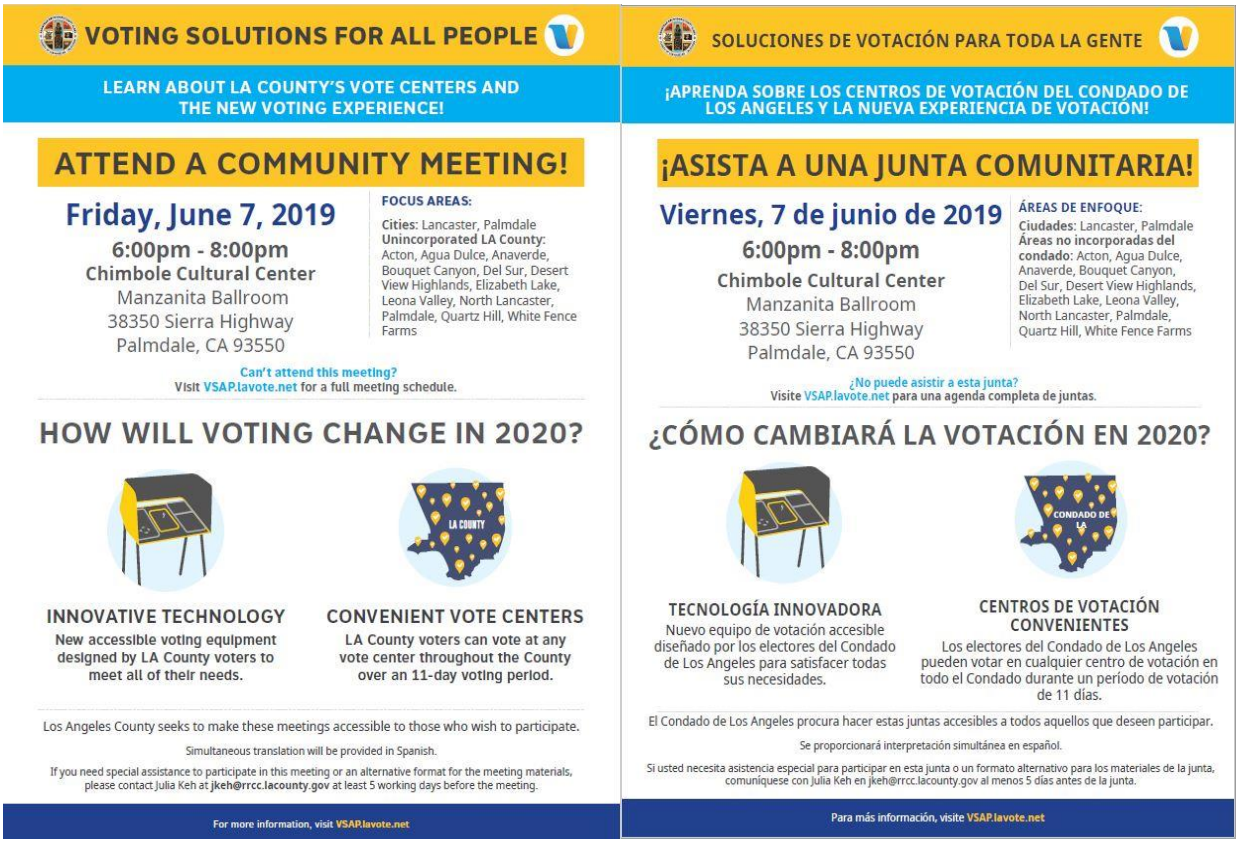

VOTING SOLUTIONS FOR ALL PEOPLE

LEARN ABOUT LA COUNTY'S VOTE CENTERS AND THE NEW VOTING EXPERIENCE!

ATTEND A COMMUNITY MEETING!

Friday, June 7, 2019
6:00pm - 8:00pm
Chimbole Cultural Center
Manzanita Ballroom
38350 Sierra Highway
Palmdale, CA 93550

FOCUS AREAS:
Cities: Lancaster, Palmdale
Unincorporated LA County: Acton, Agua Dulce, Anaverde, Bouquet Canyon, Del Sur, Desert View Highlands, Elizabeth Lake, Leona Valley, North Lancaster, Palmdale, Quartz Hill, White Fence Farms

Can't attend this meeting?
Visit VSAP.lavote.net for a full meeting schedule.

HOW WILL VOTING CHANGE IN 2020?

INNOVATIVE TECHNOLOGY
New accessible voting equipment designed by LA County voters to meet all of their needs.

CONVENIENT VOTE CENTERS
LA County voters can vote at any vote center throughout the County over an 11-day voting period.

Los Angeles County seeks to make these meetings accessible to those who wish to participate.

Simultaneous translation will be provided in Spanish.

If you need special assistance to participate in this meeting or an alternative format for the meeting materials, please contact Julia Keh at jkeh@rrcc.lacounty.gov at least 5 working days before the meeting.

For more information, visit VSAP.lavote.net

SOLUCIONES DE VOTACIÓN PARA TODA LA GENTE

¡APRENDA SOBRE LOS CENTROS DE VOTACIÓN DEL CONDADO DE LOS ANGELES Y LA NUEVA EXPERIENCIA DE VOTACIÓN!

¡ASISTA A UNA JUNTA COMUNITARIA!

Viernes, 7 de junio de 2019
6:00pm - 8:00pm
Chimbole Cultural Center
Manzanita Ballroom
38350 Sierra Highway
Palmdale, CA 93550

ÁREAS DE ENFOQUE:
Ciudades: Lancaster, Palmdale
Áreas no incorporadas del condado: Acton, Agua Dulce, Anaverde, Bouquet Canyon, Del Sur, Desert View Highlands, Elizabeth Lake, Leona Valley, North Lancaster, Palmdale, Quartz Hill, White Fence Farms

¿No puede asistir a esta junta?
Visite VSAP.lavote.net para una agenda completa de juntas.

¿CÓMO CAMBIARÁ LA VOTACIÓN EN 2020?

TECNOLOGÍA INNOVADORA
Nuevo equipo de votación accesible diseñado por los electores del Condado de Los Angeles para satisfacer todas sus necesidades.

CENTROS DE VOTACIÓN CONVENIENTES
Los electores del Condado de Los Angeles pueden votar en cualquier centro de votación en todo el Condado durante un período de votación de 11 días.

El Condado de Los Angeles procura hacer estas juntas accesibles a todos aquellos que deseen participar.

Se proporcionará interpretación simultánea en español.

Si usted necesita asistencia especial para participar en esta junta o un formato alternativo para los materiales de la junta, comuníquese con Julia Keh en jkeh@rrcc.lacounty.gov al menos 5 días antes de la junta.

Para más información, visite VSAP.lavote.net

표 2: Los Angeles 카운티 등기-등록국/카운티 사무국 투표 센터 설치 프로젝트(Vote Center Placement Project)				
시민 커뮤니티 회의 첫 라운드				
회의 일시	회의 장소	동시 통역 그리고/또는 언어 지원	통솔 기관	관리 구역
2018 년 11 월 16 일 금요일 6:30pm-8:30pm	구세군 736 East Compton Blvd Compton, CA 90221	스페인어	SBCC Thrive LA	**도시:** Carson, Compton, Gardena, Long Beach, Paramount **비편입 LA 카운티:** Athens Village, East Gardena, East Rancho Dominguez, Rancho Dominguez, Rosewood, West Carson, West Rancho Dominguez, Willowbrook **LA 인근 지역:** Century Palms, Cove, Harbor Gateway
2018 년 11 월 17 일 토요일 2:30pm-4:30pm	Petit Park Granada Hills Recreation Center 16730 Chatsworth Street Granada Hills, CA 91344	없음	California Common Cause/Empower LA	**도시:** Santa Clarita **비편입 LA 카운티:** Oat Mountain, Stevenson Ranch, Twin Lakes **LA 인근 지역:** Chatsworth, Granada Hills, North Hills, Northridge, Porter Ranch
2018 년 11 월 28 일 수요일 6:00pm-8:00pm	Pacoima 시청 Media Room 13520 Van Nuys Blvd Pacoima, CA 91331	스페인어	Pacoima Beautiful	**도시:** San Fernando **비편입 LA 카운티:** Kagel, Lopez Canyons **LA 인근 지역:** Arleta, Granada Hills, Lake View Terrace, Mission Hills, North Hills, Pacoima, Panorama City, Sun Valley, Sylmar
2018 년 11 월 29 일 목요일 6:00pm-8:00pm	Mt. San Antonio College Feddersen Recital Hall 1100 North Grand Ave Walnut, CA 91789	스페인어	Center for Asian Americans United for Self Empowerment (CAUSE)	**도시:** Azusa, Covina, City of Industry, Diamond Bar, Glendora, La Puente San Dimas, Walnut, West Covina, **비편입 LA 카운티:** Avocado Heights, Azusa, Charter Oak, Hacienda Heights, North Whittier, Rowland Heights, San Jose Hills, Valinda, Walnut, West Puente Valley **LA 인근 지역:** Highland Park
2018 년 11 월 29 일 목요일 6:00pm-8:00pm	Los Angeles Fire Station 7063 Laurel Canyon North Hollywood, CA 91605	스페인어	California Common Cause/Empower LA	**도시:** Burbank **비편입 LA 카운티:** Universal City **LA 인근 지역:** Hollywood Hills, North Hollywood, Shadow Hills, Sherman Oaks, Studio City, Sun Valley, Toluca Lake, Toluca Terrance, Toluca Woods, Valley Village

표 2: Los Angeles 카운티 등기-등록국/카운티 사무국 투표 센터 설치 프로젝트(Vote Center Placement Project)				
시민 커뮤니티 회의 첫 라운드				
회의 일시	회의 장소	동시 통역 그리고/또는 언어 지원	통솔 기관	관리 구역
2018 년 12 월 1 일 토요일 10:00am- 12:00pm	Westwood Recreation Center 1350 South Sepulveda Blvd Los Angeles, CA 90025	없음	California Common Cause/Empower LA	**도시:** Malibu, Santa Monica **비편입 LA 카운티:** Santa Monica Mountains, West Los Angeles **LA 인근 지역:** Bel Air, Beverly Crest, Brentwood, Century City, Mandeville Canyon, Mar Vista, Pacific Palisades, Palisades Highlands, Palms, Rancho Park, Venice
2018 년 12 월 3 일 월요일 6:00pm-8:00pm	Sherman Oaks East Valley Adult Center Building A 5056 Van Nuys Blvd Sherman Oaks, CA 91403	스페인어	캘리포니아 공동연대 이사	**LA 인근 지역:** Arleta, Encino, Lake Balboa, North Hills, North Hollywood, Panorama City, Sherman Oaks, Sun Valley, Valley Glen, Van Nuys
2018 년 12 월 4 일 화요일 6:00pm- 8:00pm	Albert O. Little Community Center 18750 Clarkdale Ave Artesia, CA 90701	스페인어 힌디어	Center for Asian Americans United for Self Empowerment (CAUSE)	**도시:** Bellflower, Cerritos, Downey, Hawaiian Gardens, Lakewood, Long Beach, Norwalk, Paramount **비편입 LA 카운티:** Cerritos, Long Beach, Lakewood
2018 년 12 월 5 일 수요일 4:00pm-6:00pm	Long Beach Polytechnic High School 1600 Atlantic Ave Long Beach, CA 90813	크메르어 스페인어	SBCC, Thrive LA	**도시:** Lakewood, Long Beach, Signal Hill **LA Neighborhood:** Wilmington
2018 년 12 월 6 일 목요일 6:00pm-8:00pm	Redondo Beach Public Library 303 North Pacific Coast Highway Redondo Beach, CA 90277	스페인어 일본어	캘리포니아 공동연대 이사	**도시:** El Segundo, Gardena, Hawthorne, Hermosa Beach, Inglewood, Lawndale, Manhattan Beach Palos Verdes Estates, Redondo Beach, Torrance **비편입 LA 카운티:** Del Aire, El Camino Village, Harbor Gateway, Lennox, Hawthorne, Wiseburn **LA 인근 지역:** Harbor Gateway

표 2: Los Angeles 카운티 등기-등록국/카운티 사무국 투표 센터 설치 프로젝트(Vote Center Placement Project)				
시민 커뮤니티 회의 첫 라운드				
회의 일시	회의 장소	동시 통역 그리고/또는 언어 지원	통솔 기관	관리 구역
2018 년 12 월 8 일 토요일 10:00am- 12:00pm	Weingarten East Los Angeles YMCA 2900 Whittier Blvd Los Angeles, CA 90023	스페인어	NALEO 교육 기금	**도시:** Alhambra, Commerce, Monterey Park, South Pasadena **비편입 LA 카운티:** City Terrace, East Los Angeles **LA 인근 지역:** Boyle Heights, El Sereno, Highland Park, Lincoln Heights, Mt. Washington, Wholesale District, University Hills
2018 년 12 월 10 일 월요일 5:00pm-7:00pm	South Baylo University 2727 West 6th St Los Angeles, CA 90057	한국어 스페인어	한미연합회 **Study Area 4 에서 추가 회의*	**LA 인근**: Adams-Normandie, Angelino Heights, Chinatown, City Central, County Club Park, Downtown, East Hollywood, Echo Park, Elysian Park, Hancock Park, Harvard Heights, Historic Filipinotown, Hollywood, Hollywood Hills, Jefferson Park, Koreatown, Little Bangladesh, Little Tokyo, Los Feliz, Melrose, Pico-Union, Silverlake, Temple-Beaudry, Thai Town, University Park, Victoria Park, Westlake, Wilshire Center
2018 년 12 월 11 일 화요일 6:00pm-8:00pm	Inglewood City Hall Community Room A 1 West Manchester Blvd Inglewood, CA 90302	스페인어	캘리포니아 공동연대 이사	**도시:** Culver City, El Segundo, Hawthorne, Inglewood **비편입 LA 카운티:** Ladera Heights, Lennox, Marina del Rey **LA 인근 지역:** Baldwin Hills, Del Rey, Hyde Park, Marina Peninsula, Palms, Playa Del Rey, Playa Vista, Venice, View Heights, Westchester, Windsor Hills
2018 년 12 월 12 일 수요일 5:30pm-7:30pm	University Center of Lancaster 45356 Division St Lancaster, CA 93535	없음	Coalition for Humane Immigrant Rights of Los Angeles (CHIRLA)	**도시:** Lancaster, Palmdale **비편입 LA 카운티:** Acton, Agua Dulce, Anaverde, Bouquet Canyon, Del Sur, Desert View Highlands, Elizabeth Lake, Leona Valley, North Lancaster, Palmdale, Quartz Hill, White Fence Farms

표 2: Los Angeles 카운티 등기-등록국/카운티 사무국 투표 센터 설치 프로젝트(Vote Center Placement Project)				
시민 커뮤니티 회의 첫 라운드				
회의 일시	회의 장소	동시 통역 그리고/또는 언어 지원	통솔 기관	관리 구역
2018 년 12 월 13 일 목요일 7:00pm-9:00pm	H&H Jivalagian Youth Center 2242 East Foothill Blvd Pasadena, CA 91107	아르메니아어	Armenian National Committee of America, Pasadena Chapter **Study Area 8 에서 추가 회의*	**도시:** Alhambra, Arcadia, Pasadena, San Gabriel, San Marino, South Pasadena, San Marino, Sierra Madre, Temple City **비편입 LA 카운티:** Altadena, Angeles National Forest, Northeast San Gabriel, San Pascual **LA 인근 지역:** Highland Park
2018 년 12 월 14 일 금요일 6:00pm-8:00pm	Glendale Youth Center 211 West Chestnut St Glendale, CA 91204	스페인어 아르메니아어	Armenian National Committee of America, Western Region Chapter	**도시:** Glendale, La Cañada Flintridge, **LA 인근 지역:** Atwater Village, Eagle Rock, Echo Park, Elysian Park, Elysian Valley, Glassell Park, Highland Park, Los Feliz, Mt. Washington, Silverlake
2019 년 1 월 5 일 토요일 12:00pm-2:00pm	Legacy Auditorium at Legacy Commons for Active Seniors 930 East Avenue Q-9 Palmdale, CA 93550	스페인어	Black Women for Wellness	**도시:** Lancaster, Palmdale **비편입 LA 카운티:** Angeles National Forest, East Lancaster, Hi Vista, Lake Los Angeles, Littlerock/Juniper Hills, Littlerock, Llano, Pearblossom, Roosevelt, Southeast Antelope Valley, South Edwards, Sun Village
2019 년 1 월 5 일 토요일 10:00am-12:00pm	SBCC, Thrive LA 540 North Marine Avenue Wilmington, CA 90744	스페인어	SBCC Thrive LA	**도시:** Avalon, Carson, Lomita, Palos Verdes, Rancho Palos Verdes, Rolling Hills, Rolling Hills Estates, Torrance **비편입 LA 카운티:** Academy Estates, La Rambla, West Carson, Westfield **LA 인근 지역:** Harbor City, Harbor Gateway, Harbor Pines, San Pedro, Wilmington
2018 년 1 월 6 일 토요일 12:00pm-2:00pm	Newhall Community Center 22421 Market St Newhall, CA 91321	없음	Black Women for Wellness	**도시:** Santa Clarita **비편입 LA 카운티:** Agua Dulce, Bouquet Canyon, Canyon Country, Castaic, Lake Hughes, Newhall, Placentia Canyon, Sand Canyon, San Francisquito Canyon, Saugus, Stevenson Ranch, Valencia, Val Verde, West Antelope Valley

표 2: Los Angeles 카운티 등기-등록국/카운티 사무국 투표 센터 설치 프로젝트(Vote Center Placement Project)				
시민 커뮤니티 회의 첫 라운드				
회의 일시	회의 장소	동시 통역 그리고/또는 언어 지원	통솔 기관	관리 구역
2019 년 1 월 7 일 월요일 7:00pm-9:00pm	Malibu City Hall Multipurpose Room 23825 Stuart Ranch Rd Malibu, CA 90265	없음	League of Women Voters-Los Angeles	**도시:** Agoura Hills, Calabasas, Malibu, Westlake Village **비편입 LA 카운티:** Santa Monica Mountains
2019 년 1 월 9 일 수요일 5:30pm- 7:30pm	Los Angeles 수도 및 전력부 강당 4030 Crenshaw Blvd Los Angeles, CA 90008	스페인어	Black Women for Wellness	**도시:** Hawthorne, Huntington Park, Inglewood, Vernon **비편입 LA 카운티:** Athens-Westmont, Florence-Firestone, View Park, Windsor Hills **LA 인근 지역:** Century Palms, City Central, Cove, Exposition Park, Figueroa Park Square, Gramercy Place, Green Meadows, Harbor Gateway, Harvard Park, Hyde Park, Leimert Park, Manchester Square, South Park, Vermont Knolls, Vermont Square, Vermont Vista, Watts, West Vernon
2019 년 1 월 9 일 수요일 6:00pm- 8:00pm	Alexander Hughes Community Center Padua Room 1700 Danbury Rd Claremont CA 91711	스페인어	NALEO 교육 기금	**도시:** Azusa, Claremont, Diamond Bar, Glendora, La Verne, Pomona, San Dimas, Walnut **비편입 LA 카운티:** Angeles National Forest, Claremont, Covina, East Covina, Glendora, La Verne, Padua Hills, Pomona
2019 년 1 월 9 일 수요일 7:00pm-9:00pm	La Crescenta County 도서관 2809 Foothill Blvd La Crescenta, CA 91214	아르메니아어	Armenian National Committee of America, Cresenta Valley Chapter	**도시:** Burbank, Glendale, La Cañada Flintridge Pasadena, Santa Clarita **비편입 LA 카운티:** Angeles National Forest, Altadena, Kagel, La Cresenta, Lopez Canyons **LA 인근 지역:** Lakeview Terrace, Sunland, Sun Valley, Tujunga

표 2: Los Angeles 카운티 등기-등록국/카운티 사무국 투표 센터 설치 프로젝트(Vote Center Placement Project)				
시민 커뮤니티 회의 첫 라운드				
회의 일시	회의 장소	동시 통역 그리고/또는 언어 지원	통솔 기관	관리 구역
2019 년 1 월 9 일 수요일 7:00pm-9:00pm	Rose Goldwater 커뮤니티 센터 21710 Vanowen St Canoga Park, CA 91303	스페인어	League of Women Voters-Los Angeles	**도시:** Calabasas, Hidden Hills **비편입 LA 카운티:** Lake Manor, Santa Monica Mountains, West Chatsworth, West Hills **LA 인근 지역:** Canoga Park, Chatsworth, Winnetka, Woodland Hills
2019 년 1 월 10 일 목요일 6:00pm-8:00pm	Jackie Robinson 커뮤니티 센터 1020 North Fair Oaks Avenue Pasadena, CA 91103	없음	캘리포니아 공동연대 이사	**도시:** Alhambra, Arcadia, Pasadena, San Gabriel, San Marino, South Pasadena, San Marino, Sierra Madre, Temple City **비편입 LA 카운티:** Altadena, Angeles National Forest, Northeast San Gabriel, San Pascual **LA 인근 지역:** Highland Park
2019 년 1 월 10 일 목요일 6:00pm-8:00pm	Arcadia 공공 도서관 20 West Duarte Rd Arcadia, CA 91006	스페인어 중국어	Center for Asian Americans United for Self Empowerment (CAUSE)	**도시:** Arcadia, Baldwin Park, Bradbury, Duarte, City of Industry, El Monte, Irwindale, Monrovia, Rosemead, South El Monte, Temple City, West Covina **비편입 LA 카운티:** Avocado Heights, Bassett, Bradbury, Duarte, Hacienda Heights, Monrovia, North Whittier, Pellissier Village, Whittier Narrows

표 2: Los Angeles 카운티 등기-등록국/카운티 사무국 투표 센터 설치 프로젝트(Vote Center Placement Project)				
시민 커뮤니티 회의 첫 라운드				
회의 일시	회의 장소	동시 통역 그리고/또는 언어 지원	통솔 기관	관리 구역
2019 년 1 월 11 일 금요일 1:30pm-3:30pm	United Cerebral Palsy of Los Angeles 6110 Washington Blvd Culver City, CA 90232	없음	United Cerebral Palsy of Los Angeles, Ventura and Santa Barbara Counties and Disability Rights California **Study Area 21 에서 장애인 유권자 회의*	**도시:** Beverly Hills, Culver City, West Hollywood **비편입 LA 카운티:** Franklin Canyon, Miracle Mile **LA 인근 지역:** Alsace, Baldwin Hills, Beverly Crest, Beverlywood, Brookside, Cadillac-Coming, Carthay, Century City, Cheviot Hills, Cloverdale, Cochran, Country Club Park, Crenshaw District, Crestview, Exposition, Faircrest Heights, Hollywood, Hollywood Hills, Lafayette Square, Longwood, Miracle Mile, Melrose, Park La Brea, South Carthay, Sycamore Square, Regent Square, Reynier Village, St. Elmo Village, Victoria Park, Wellington Square
2019 년 1 월 12 일 토요일 10:00am-12:00pm	The Music Center's Dorothy Chandler Pavilion Stern Grand Hall (2 층) 135 North Grand Ave Los Angeles, CA 90012	스페인어 태국어 타갈로그어	Arts for LA	**LA 인근**: Adams-Normandie, Angelino Heights, Chinatown, City Central, County Club Park, Downtown, East Hollywood, Echo Park, Elysian Park, Hancock Park, Harvard Heights, Historic Filipinotown, Hollywood, Hollywood Hills, Jefferson Park, Koreatown, Little Bangladesh, Little Tokyo, Los Feliz, Melrose, Pico-Union, Silverlake, Temple-Beaudry, Thai Town, University Park, Victoria Park, Westlake, Wholesale District, Wilshire Center
2019 년 1 월 12 일 토요일 10:00am-12:00pm	Liberty Community Plaza 14181 Telegraph Rd Whittier, CA 90604	스페인어	League of Women Voters-Whittier	**도시:** Cerritos, La Habra Heights, La Mirada, Norwalk, Santa Fe Springs, Pico Rivera, Whittier **비편입 LA 카운티:** East La Mirada, East Whittier, Hacienda Heights, Los Nietos, Rowland Heights, South Whittier, West Whittier

표 2: Los Angeles 카운티 등기-등록국/카운티 사무국 투표 센터 설치 프로젝트(Vote Center Placement Project)				
시민 커뮤니티 회의 첫 라운드				
회의 일시	회의 장소	동시 통역 그리고/또는 언어 지원	통솔 기관	관리 구역
2019 년 1 월 12 일 토요일 10:00am- 12:00pm	Mexican American Opportunity Foundation 401 North Garfield Ave Montebello, CA 90640	스페인어 중국어 베트남어	NALEO 교육 기금	**도시:** Alhambra, Commerce, El Monte, Montebello, Monterey Park, Pico Rivera, Rosemead, San Gabriel, South El Monte, Temple City, Whittier **비편입 LA 카운티:** East Los Angeles, El Monte, Northeast San Gabriel, Sunrise Village, Whittier Narrows
2019 년 1 월 12 일 토요일 1:30pm-3:30pm	Beverly Hills 공공 도서관 강당 444 North Rexford Dr Beverly Hills, CA 90210	러시아어	National Iranian American Council	**도시:** Beverly Hills, Culver City, West Hollywood **비편입 LA 카운티:** Franklin Canyon, Miracle Mile **LA 인근 지역:** Alsace, Baldwin Hills, Beverly Crest, Beverlywood, Brookside, Cadillac-Coming, Carthay, Century City, Cheviot Hills, Cloverdale, Cochran, Country Club Park, Crenshaw District, Crestview, Exposition, Faircrest Heights, Hollywood, Hollywood Hills, Lafayette Square, Longwood, Miracle Mile, Melrose, Park La Brea, South Carthay, Sycamore Square, Regent Square, Reynier Village, St. Elmo Village, Victoria Park, Wellington Square
2019 년 1 월 14 일 월요일 6:00pm-8:00pm	NewStart Housing Corporation 3355 East Gage Ave Huntington Park, CA 90255	스페인어	Coalition for Humane Immigrant Rights of Los Angeles (CHIRLA)	**도시:** Bell, Bell Gardens, Compton, Cudahy, Downey, Huntington Park, Lynwood, Maywood, Paramount, South Gate, Vernon **비편입 LA 카운티:** Bandini Islands, East Rancho Dominguez, Florence-Firestone, Lynwood, Walnut Park, Willowbrook **LA 인근 지역:** Watts

표 2: Los Angeles 카운티 등기-등록국/카운티 사무국 투표 센터 설치 프로젝트(Vote Center Placement Project)				
시민 커뮤니티 회의 첫 라운드				
회의 일시	회의 장소	동시 통역 그리고/또는 언어 지원	통솔 기관	관리 구역
2019 년 1 월 19 일 토요일 2:00pm-4:00pm	Reseda Recreational Center 18411 Victory Blvd Reseda, CA 91335	페르시아어 스페인어	National Iranian American Council	**LA 인근 지역:** Encino, Lake Balboa, Northridge, Reseda, Reseda Ranch, Tarzana, Van Nuys, Winnetka, Woodland Hills
동시 통역 – 통역사가 실시간으로 회의 내용을 구두 통역합니다. 개인 헤드셋이 제공됩니다. **언어 지원–** 번역된 회의 자료와 함께 언어 지원을 제공받을 수 있습니다.				

표 3: Los Angeles 카운티 등기-등록국/카운티 사무국 투표 센터 설치 프로젝트(Vote Center Placement Project)				
시민 커뮤니티 회의 두 번째 라운드				
회의 일시	회의 장소	동시 통역 그리고/또는 언어 지원	통솔 기관	관리 구역
2019 년 5 월 2 일 목요일 6:30pm-8:30pm	Shephard 교회 19700 Rinaldi St Porter Ranch, CA 91326	스페인어	League of Women Voters, Los Angeles	**도시:** Calabasas, Hidden Hills **비편입 LA 카운티:** Lake Manor, Santa Monica Mountains, West Chatsworth, West Hills **LA 인근 지역:** Canoga Park, Chatsworth, Winnetka, Woodland Hills
2019 년 5 월 3 일 금요일 10:00am-12:00pm	McBride 공원 1550 Martin Luther King Ave Long Beach, CA 90813	미국 수화 (ASL) 크메르어 스페인어	장애인 지원 센터(Disabled Resource Center)	**도시:** Lakewood, Long Beach, Signal Hill **LA Neighborhood:** Wilmington
2019 년 5 월 4 일 토요일 12:00pm-2:00pm	Long Beach Senior Center 1150 East 4th St Long Beach, CA 90802	크메르어 스페인어	Long Beach Gray Panthers	**도시:** Lakewood, Long Beach, Signal Hill **LA Neighborhood:** Wilmington
2019 년 5 월 7 일 화요일 6:00pm-8:00pm	Virginia Avenue 공원 Thelma Terry 빌딩 2200 Virginia Ave Santa Monica, CA 90404	없음	League of Women Voters, Los Angeles	**도시:** Malibu, Santa Monica **비편입 LA 카운티:** Santa Monica Mountains, West Los Angeles **LA 인근 지역:** Bel Air, Beverly Crest, Brentwood, Century City, Mandeville Canyon, Mar Vista, Pacific Palisades, Palisades Highlands, Palms, Rancho Park, Venice
2019 년 5 월 9 일 목요일 7:00pm-9:00pm	Glassell Park 커뮤니티 노인 회관 3750 Verdugo Rd Los Angeles, CA 90065	아르메니아어 스페인어	Glassell Park Improvement Association	**도시:** Glendale, La Cañada Flintridge, **LA 인근 지역:** Atwater Village, Eagle Rock, Echo Park, Elysian Park, Elysian Valley, Glassell Park, Highland Park, Los Feliz, Mt. Washington, Silverlake

표 3: Los Angeles 카운티 등기-등록국/카운티 사무국 투표 센터 설치 프로젝트(Vote Center Placement Project)				
시민 커뮤니티 회의 두 번째 라운드				
회의 일시	회의 장소	동시 통역 그리고/또는 언어 지원	통솔 기관	관리 구역
2019 년 5 월 2 일 목요일 6:30pm-8:30pm	Shephard 교회 19700 Rinaldi St Porter Ranch, CA 91326	스페인어	League of Women Voters, Los Angeles	**도시:** Calabasas, Hidden Hills **비편입 LA 카운티:** Lake Manor, Santa Monica Mountains, West Chatsworth, West Hills **LA 인근 지역:** Canoga Park, Chatsworth, Winnetka, Woodland Hills
2019 년 5 월 10 일 금요일 6:00pm-8:00pm	Community Coalition 8101 South Vermont Ave Los Angeles, CA 90037	스페인어	Black Women for Wellness	**도시:** Hawthorne, Huntington Park, Inglewood, Vernon **비편입 LA 카운티:** Athens-Westmont, Florence-Firestone, View Park, Windsor Hills **LA 인근 지역:** Century Palms, City Central, Cove, Exposition Park, Figueroa Park Square, Gramercy Place, Green Meadows, Harbor Gateway, Harvard Park, Hyde Park, Leimert Park, Manchester Square, South Park, Vermont Knolls, Vermont Square, Vermont Vista, Watts, West Vernon
2019 년 5 월 16 일 목요일 6:30pm- 8:30pm	Carson 시민 센터 801 East Carson St Carson, CA 90745	스페인어	Black Women for Wellness	**도시:** Carson, Compton, Gardena, Long Beach, Paramount, **비편입 LA 카운티:** Athens Village, East Gardena, East Rancho Dominguez, Rancho Dominguez, Rosewood, West Carson, West Rancho Dominguez, Willowbrook **LA 인근 지역:** Century Palms, Cove, Harbor Gateway
2019 년 5 월 16 일 목요일 7:00pm- 9:00pm	Torrance Cultural Arts Center Toyota 회의실 3330 Civic Center Dr Torrance, CA 90503	일본어	League of Women Voters, Torrance Area	**도시:** El Segundo, Gardena, Hawthorne, Hermosa Beach, Inglewood, Lawndale, Manhattan Beach, Palos Verdes Estates, Redondo Beach, Torrance **비편입 LA 카운티:** Del Aire, El Camino Village, Harbor Gateway, Lennox, Hawthorne, Wiseburn **LA 인근 지역:** Harbor Gateway

표 3: Los Angeles 카운티 등기-등록국/카운티 사무국 투표 센터 설치 프로젝트(Vote Center Placement Project)				
시민 커뮤니티 회의 두 번째 라운드				
회의 일시	회의 장소	동시 통역 그리고/또는 언어 지원	통솔 기관	관리 구역
2019 년 5 월 2 일 목요일 6:30pm-8:30pm	Shephard 교회 19700 Rinaldi St Porter Ranch, CA 91326	스페인어	League of Women Voters, Los Angeles	**도시:** Calabasas, Hidden Hills **비편입 LA 카운티:** Lake Manor, Santa Monica Mountains, West Chatsworth, West Hills **LA 인근 지역:** Canoga Park, Chatsworth, Winnetka, Woodland Hills
2019 년 5 월 17 일 금요일 1:30pm-3:30pm	UCPLA Culver City 6110 Washington Blvd Culver City, CA 90232	미국 수화(ASL) 스페인어	United Cerebral Palsy of Los Angeles (UCPLA) & Disability Rights California	*Los Angeles 카운티 전역의 장애인 유권자와 특별 이익 회의*
2019 년 5 월 18 일 토요일 9:00am-11:00am	C. Robert Lee 액티비티 센터 룸 B 21815 Pioneer Blvd Hawaiian Gardens, CA 90716	힌디어 스페인어	Southern California Resource Services for Independent Living	**도시:** Bellflower, Cerritos, Downey, Hawaiian Gardens, Lakewood, Long Beach, Norwalk, Paramount **비편입 LA 카운티:** Cerritos, Long Beach, Lakewood
2019 년 5 월 18 일 토요일 10:00am-12:00pm	Armenian Cultural Foundation Center 11719 Moorpark St Studio City, CA 91604	태국어 스페인어	Armenian National Committee of America, Crescenta Valley Chapter	**도시:** Burbank **비편입 LA 카운티:** Universal City **LA 인근 지역:** Hollywood Hills, North Hollywood, Shadow Hills, Sherman Oaks, Studio City, Sun Valley, Toluca Lake, Toluca Terrance, Toluca Woods, Valley Village
2019 년 5 월 21 일 화요일 6:00pm-8:00pm	Cal State Los Angeles Downtown, 6 층-624 호 801 South Grand Ave Los Angeles, CA 90017	타갈로그어 스페인어 태국어	Pat Brown Institute for Public Affairs at Cal State LA	**LA 인근**: Adams-Normandie, Angelino Heights, Chinatown, City Central, County Club Park, Downtown, East Hollywood, Echo Park, Elysian Park, Hancock Park, Harvard Heights, Historic Filipinotown, Hollywood, Hollywood Hills, Jefferson Park, Koreatown, Little Bangladesh, Little Tokyo, Los Feliz, Melrose, Pico-Union, Silverlake, Temple-Beaudry, Thai Town, University Park, Victoria Park, Westlake, Wholesale District, Wilshire Center

표 3: Los Angeles 카운티 등기-등록국/카운티 사무국 투표 센터 설치 프로젝트(Vote Center Placement Project)				
시민 커뮤니티 회의 두 번째 라운드				
회의 일시	회의 장소	동시 통역 그리고/또는 언어 지원	통솔 기관	관리 구역
2019 년 5 월 2 일 목요일 6:30pm-8:30pm	Shephard 교회 19700 Rinaldi St Porter Ranch, CA 91326	스페인어	League of Women Voters, Los Angeles	**도시:** Calabasas, Hidden Hills **비편입 LA 카운티:** Lake Manor, Santa Monica Mountains, West Chatsworth, West Hills **LA 인근 지역:** Canoga Park, Chatsworth, Winnetka, Woodland Hills
2019 년 5 월 22 일 수요일 6:00pm-8:00pm	University of La Verne 간부 식당 1950 Third St La Verne, CA 91750	미국 수화(ASL) 스페인어	NALEO 교육 기금	**도시:** Azusa, Claremont, Diamond Bar, Glendora, La Verne, Pomona, San Dimas, Walnut **비편입 LA 카운티:** Angeles National Forest, Claremont, Covina, East Covina, Glendora, La Verne, Padua Hills, Pomona
2019 년 5 월 28 일 화요일 5:30pm-7:30pm	Covina 공공 도서관 234 North Second Ave Covina, CA 91723	스페인어	Asian Americans Advancing Justice (AAAJ)	**도시:** Azusa, Covina, City of Industry, Diamond Bar, Glendora, La Puente, San Dimas, Walnut, West Covina, **비편입 LA 카운티:** Avocado Heights, Azusa, Charter Oak, Hacienda Heights, North Whittier, Rowland Heights, San Jose Hills, Valinda, Walnut, West Puente Valley **LA 인근 지역:** Highland Park
2019 년 5 월 28 일 화요일 6:00pm-8:00pm	Norwalk 예술 스포츠 콤플렉스 13000 Clarkdale Ave Norwalk, CA 90650	스페인어	Southern California Resource Services for Independent Living	**도시:** Cerritos, La Habra Heights, La Mirada, Norwalk, Santa Fe Springs, Pico Rivera, Whittier **비편입 LA 카운티:** East La Mirada, East Whittier, Hacienda Heights, Los Nietos, Rowland Heights, South Whittier, West Whittier
2019 년 5 월 29 일 수요일 6:00pm- 8:00pm	San Gabriel 성인 휴양 센터, Grapevine Room 324 South Mission Dr San Gabriel, CA 91776	중국어	캘리포니아 공동연대 이사	**도시:** Alhambra, Arcadia, Pasadena, San Gabriel, San Marino, South Pasadena, San Marino, Sierra Madre, Temple City **비편입 LA 카운티:** Altadena, Angeles National Forest, Northeast San Gabriel, San Pascual

표 3: Los Angeles 카운티 등기-등록국/카운티 사무국 투표 센터 설치 프로젝트(Vote Center Placement Project)				
시민 커뮤니티 회의 두 번째 라운드				
회의 일시	회의 장소	동시 통역 그리고/또는 언어 지원	통솔 기관	관리 구역
2019 년 5 월 2 일 목요일 6:30pm-8:30pm	Shephard 교회 19700 Rinaldi St Porter Ranch, CA 91326	스페인어	League of Women Voters, Los Angeles	**도시:** Calabasas, Hidden Hills **비편입 LA 카운티:** Lake Manor, Santa Monica Mountains, West Chatsworth, West Hills **LA 인근 지역:** Canoga Park, Chatsworth, Winnetka, Woodland Hills
2019 년 5 월 29 일 수요일 7:00pm- 9:00pm	Burbank 중앙 도서관 110 North Glenoaks Blvd Burbank, CA 91502	아르메니아어 스페인어	Armenian National Committee of America, Western Chapter	**도시:** Burbank, Glendale, La Cañada Flintridge, Pasadena, Santa Clarita **비편입 LA 카운티:** Angeles National Forest, Altadena, Kagel, La Cresenta, Lopez Canyons **LA 인근 지역:** Lakeview Terrace, Sunland, Sun Valley, Tujunga
2019 년 6 월 4 일 화요일 6:00pm-8:00pm	Pasadena 컨벤션 센터 Ballroom F-G 300 East Green St Pasadena, CA 91101	스페인어 중국어	Armenian National Committee of America, Pasadena Chapter	**도시:** Alhambra, Arcadia, Pasadena, San Gabriel, San Marino, South Pasadena, Sierra Madre, Temple City **비편입 LA 카운티:** Altadena, Angeles National Forest, Northeast San Gabriel, San Pascual **LA 인근 지역:** Highland Park
2019 년 6 월 5 일 수요일 6:00pm-8:00pm	West Hollywood 시의회실 625 North San Vicente Blvd West Hollywood, 90069	러시아어 페르시아어	캘리포니아 공동연대 이사	**도시:** Beverly Hills, Culver City, West Hollywood **비편입 LA 카운티:** Franklin Canyon, Miracle Mile **LA 인근 지역:** Alsace, Baldwin Hills, Beverly Crest, Beverlywood, Brookside, Cadillac-Coming, Carthay, Century City, Cheviot Hills, Cloverdale, Cochran, Country Club Park, Crenshaw District, Crestview, Exposition, Faircrest Heights, Hollywood, Hollywood Hills, Lafayette Square, Longwood, Miracle Mile, Melrose, Park La Brea, South Carthay, Sycamore Square, Regent Square, Reynier Village, St. Elmo Village, Victoria Park, Wellington Square

표 3: Los Angeles 카운티 등기-등록국/카운티 사무국 투표 센터 설치 프로젝트(Vote Center Placement Project)				
시민 커뮤니티 회의 두 번째 라운드				
회의 일시	회의 장소	동시 통역 그리고/또는 언어 지원	통솔 기관	관리 구역
2019 년 5 월 2 일 목요일 6:30pm-8:30pm	Shephard 교회 19700 Rinaldi St Porter Ranch, CA 91326	스페인어	League of Women Voters, Los Angeles	**도시:** Calabasas, Hidden Hills **비편입 LA 카운티:** Lake Manor, Santa Monica Mountains, West Chatsworth, West Hills **LA 인근 지역:** Canoga Park, Chatsworth, Winnetka, Woodland Hills
2019 년 6 월 6 일 목요일 6:00pm-8:00pm	Centro Maravilla 서비스 센터 4716 East Cesar Chavez Ave Los Angeles, CA 90022	중국어 베트남어 스페인어	NALEO 교육 기금	**도시:** Alhambra, Commerce, El Monte, Montebello, Monterey Park, Pico Rivera, Rosemead, San Gabriel, South El Monte, Temple City, Whittier **비편입 LA 카운티:** East Los Angeles, El Monte, Northeast San Gabriel, Sunrise Village, Whittier Narrows
2019 년 6 월 6 일 목요일 6:00pm- 8:00pm	제침례교회 925 South Shamrock Ave Monrovia, CA 91016	스페인어 중국어	Monrovia Area Partnership (MAP) Program	**도시:** Arcadia, Baldwin Park, Bradbury, Duarte, City of Industry, El Monte, Irwindale, Monrovia, Rosemead, South El Monte, Temple City, West Covina **비편입 LA 카운티:** Avocado Heights, Bassett, Bradbury, Duarte, Hacienda Heights, Monrovia, North Whittier, Pellissier Village, Whittier Narrows
2019 년 6 월 7 일 금요일 6:00pm-8:00pm	Chimbole Cultural Center, Manzanita 연회장 38350 Sierra Highway Palmdale, CA 93550	스페인어	Black Women for Wellness	**도시:** Lancaster, Palmdale **비편입 LA 카운티:** Acton, Agua Dulce, Anaverde, Bouquet Canyon, Del Sur, Desert View Highlands, Elizabeth Lake, Leona Valley, North Lancaster, Palmdale, Quartz Hill, White Fence Farms

표 3: Los Angeles 카운티 등기-등록국/카운티 사무국 투표 센터 설치 프로젝트(Vote Center Placement Project)				
시민 커뮤니티 회의 두 번째 라운드				
회의 일시	회의 장소	동시 통역 그리고/또는 언어 지원	통솔 기관	관리 구역
2019 년 5 월 2 일 목요일 6:30pm-8:30pm	Shephard 교회 19700 Rinaldi St Porter Ranch, CA 91326	스페인어	League of Women Voters, Los Angeles	**도시:** Calabasas, Hidden Hills **비편입 LA 카운티:** Lake Manor, Santa Monica Mountains, West Chatsworth, West Hills **LA 인근 지역:** Canoga Park, Chatsworth, Winnetka, Woodland Hills
2019 년 6 월 8 일 토요일 10:00am-12:00pm	제일 에이엠이 교회 Plaza Level 2270 South Harvard Blvd Los Angeles, CA 90018	한국어 스페인어 태국어	First African Methodist Episcopal Church (FAME) & Alpha Kappa Alpha (AKA)	**LA 인근**: Adams-Normandie, Angelino Heights, Chinatown, City Central, County Club Park, Downtown, East Hollywood, Echo Park, Elysian Park, Hancock Park, Harvard Heights, Historic Filipinotown, Hollywood, Hollywood Hills, Jefferson Park, Koreatown, Little Bangladesh, Little Tokyo, Los Feliz, Melrose, Pico-Union, Silverlake, Temple-Beaudry, Thai Town, University Park, Victoria Park, Westlake, Wholesale District, Wilshire Center
2019 년 6 월 11 일 화요일 6:00pm-8:00pm	Agoura Hills/Calabasas 커뮤니티 센터 27040 Malibu Hills Rd Calabasas, CA 91301	없음	League of Women Voters, Los Angeles	**도시:** Agoura Hills, Calabasas, Malibu, Westlake Village **비편입 LA 카운티:** Santa Monica Mountains
2019 년 6 월 12 일 수요일 9:00am-11:00am	Harbor City 휴양 센터, 커뮤니티 룸 24901 Frampton Ave Harbor City, CA 90710	스페인어	South Bay Counseling Center (SBCC) Thrive LA	**도시:** Avalon, Carson, Lomita, Palos Verdes, Rancho Palos Verdes, Rolling Hills, Rolling Hills Estates, Torrance **비편입 LA 카운티:** Academy Estates, La Rambla, West Carson, Westfield **LA 인근 지역:** Harbor City, Harbor Gateway, Harbor Pines, San Pedro, Wilmington

표 3: Los Angeles 카운티 등기-등록국/카운티 사무국 투표 센터 설치 프로젝트(Vote Center Placement Project)				
시민 커뮤니티 회의 두 번째 라운드				
회의 일시	회의 장소	동시 통역 그리고/또는 언어 지원	통솔 기관	관리 구역
2019 년 5 월 2 일 목요일 6:30pm-8:30pm	Shephard 교회 19700 Rinaldi St Porter Ranch, CA 91326	스페인어	League of Women Voters, Los Angeles	**도시:** Calabasas, Hidden Hills **비편입 LA 카운티:** Lake Manor, Santa Monica Mountains, West Chatsworth, West Hills **LA 인근 지역:** Canoga Park, Chatsworth, Winnetka, Woodland Hills
2019 년 6 월 13 일 목요일 5:30pm- 7:30pm	South Gate Girls Club House 4940 Southern Ave South Gate, CA 90280	스페인어	Southeast Los Angeles (SELA) Collaborative	**도시:** Bell, Bell Gardens, Compton, Cudahy, Downey, Huntington Park, Lynwood, Maywood, Paramount, South Gate, Vernon **비편입 LA 카운티:** Bandini Islands, East Rancho Dominguez, Florence-Firestone, Lynwood, Walnut Park, Willowbrook **LA 인근 지역:** Watts
2019 년 6 월 15 일 토요일 11:30am- 1:30pm	Old Town Newhall 공공 도서관 24500 Main St Santa Clarita, CA 91321	없음	Black Women for Wellness	**도시:** Santa Clarita **비편입 LA 카운티:** Agua Dulce, Bouquet Canyon, Canyon Country, Castaic, Lake Hughes, Newhall, Placerita Canyon, Sand Canyon, San Francisquito Canyon, Saugus, Stevenson Ranch, Valencia, Val Verde, West Antelope Valley
2019 년 6 월 18 일 화요일 5:30pm-7:30pm	Encino-Tarzana Branch 도서관 18231 West Ventura Blvd Tarzana, CA 91356	페르시아어 스페인어	FarsiVoter	**LA 인근 지역:** Encino, Lake Balboa, Northridge, Reseda, Reseda Ranch, Tarzana, Van Nuys, Winnetka, Woodland Hills
2019 년 6 월 18 일 화요일 6:00pm-8:00pm	Hawthorne Memorial Center Polaris Room 3901 West El Segundo Blvd Hawthorne, CA 90250	스페인어	South Bay Counseling Center (SBCC) Thrive LA	**도시:** Culver City, El Segundo, Hawthorne, Inglewood **비편입 LA 카운티:** Ladera Heights, Lennox, Marina del Rey **LA 인근 지역:** Baldwin Hills, Del Rey, Hyde Park, Marina Peninsula, Palms, Playa Del Rey, Playa Vista, Venice, View Heights, Westchester, Windsor Hills

표 3: Los Angeles 카운티 등기-등록국/카운티 사무국 투표 센터 설치 프로젝트(Vote Center Placement Project)				
시민 커뮤니티 회의 두 번째 라운드				
회의 일시	회의 장소	동시 통역 그리고/또는 언어 지원	통솔 기관	관리 구역
2019 년 5 월 2 일 목요일 6:30pm-8:30pm	Shephard 교회 19700 Rinaldi St Porter Ranch, CA 91326	스페인어	League of Women Voters, Los Angeles	**도시:** Calabasas, Hidden Hills **비편입 LA 카운티:** Lake Manor, Santa Monica Mountains, West Chatsworth, West Hills **LA 인근 지역:** Canoga Park, Chatsworth, Winnetka, Woodland Hills
2019 년 6 월 19 일 수요일 6:00pm-8:00pm	North Hills United Methodist Church, Fireside Room 15435 Rayen St North Hills, CA 91343	스페인어	South Bay Counseling Center (SBCC) Thrive LA	**LA 인근 지역:** Arleta, Encino, Lake Balboa, North Hills, North Hollywood, Panorama City, Sherman Oaks, Sun Valley, Valley Glen, Van Nuys
2019 년 6 월 22 일 토요일 3:00pm-5:00pm	Northridge 휴양 센터 체육관 18300 Lemarsh St Northridge, CA 91234	없음	Black Women for Wellness	**도시:** Santa Clarita **비편입 LA 카운티:** Oat Mountain, Stevenson Ranch, Twin Lakes **LA 인근 지역:** Chatsworth, Granada Hills, North Hills, Northridge, Porter Ranch
2019 년 6 월 22 일 토요일 6:00pm-8:00pm	Jackie Robinson 공원 8773 East Avenue R Littlerock, CA 93543	스페인어	Lake Los Angeles Park Association	**도시:** Lancaster, Palmdale **비편입 LA 카운티:** Angeles National Forest, East Lancaster, Hi Vista, Lake Los Angeles, Littlerock/Juniper Hills, Littlerock, Llano, Pearblossom, Roosevelt, Southeast Antelope Valley, South Edwards, Sun Village
2019 년 6 월 27 일 목요일 6:00pm-8:00pm	Pacoima 시청 13520 Van Nuys Blvd Pacoima, CA 91331	스페인어	Pacoima Beautiful	**도시:** San Fernando **비편입 LA 카운티:** Kagel, Lopez Canyons **LA 인근 지역:** Arleta, Granada Hills, Lake View Terrace, Mission Hills, North Hills, Pacoima, Panorama City, Sun Valley, Sylmar

표 3: Los Angeles 카운티 등기-등록국/카운티 사무국 투표 센터 설치 프로젝트(Vote Center Placement Project)				
시민 커뮤니티 회의 두 번째 라운드				
회의 일시	회의 장소	동시 통역 그리고/또는 언어 지원	통솔 기관	관리 구역
2019 년 5 월 2 일 목요일 6:30pm-8:30pm	Shephard 교회 19700 Rinaldi St Porter Ranch, CA 91326	스페인어	League of Women Voters, Los Angeles	**도시:** Calabasas, Hidden Hills **비편입 LA 카운티:** Lake Manor, Santa Monica Mountains, West Chatsworth, West Hills **LA 인근 지역:** Canoga Park, Chatsworth, Winnetka, Woodland Hills
2019 년 6 월 29 일 토요일 10:00am- 12:00pm	InnerCity Struggle 3467 Whittier Blvd Los Angeles, CA 90023	스페인어	InnerCity Struggle	**도시:** Alhambra, Commerce, Monterey Park, South Pasadena **비편입 LA 카운티:** City Terrace, East Los Angeles **LA 인근 지역:** Boyle Heights, El Sereno, Highland Park, Lincoln Heights, Mt. Washington, Wholesale District, University Hills
동시 통역 – 통역사가 실시간으로 회의 내용을 구두 통역합니다. 개인 헤드셋이 제공됩니다. **언어 지원–** 번역된 회의 자료와 함께 언어 지원을 제공받을 수 있습니다.				

1-D 웹사이트 정보

LAvote.net

부서의 웹사이트, www.lavote.net,는 선거와 관련된 방대한 선거 관련 정보를 담고있으며 13 개의 언어로 제공됩니다 (언어 목록은 섹션 1-E 를 참조). 웹사이트는 유권자와 유자격 유권자에게 현행 선거 정보, 유권자 등록 정보,투표 선택권,역대 투표 데이터, 커뮤니티 지원 정보 및 기타 많은 중요한 정보를 수시로 업데이트 합니다. 2020 년 3 월 대통령 예비선거 전에 부서은 누구나 알 수 있는 투표 솔루션(VSAP)홍보 방안을 취합하고 색상 도안을 업데이트하는 등, 웹사이트를 새로 디자인하여 VSAP 와 유권자 선택권 법(VCA)에 관한 새로운 정보와 교육 자료를 제공할 것입니다.

VSAP 웹사이트

부서의 주 웹사이트 외에 VSAP 와 관련된 모든 정보를 제공하는 https://vsap.lavote.net 가 있습니다. 이 사이트는 VSAP 프로젝트의 기원,커뮤니티 자문 내용 그리고 기술 관련 자문 위원회, 자세한 프로젝트 보고서, 정보 영상 및 뉴스 이야기 등을 포함한 새로운 투표 경험과 프로젝트의 진전에 대한 매우 다양한 정보를 담고 있습니다. 또한 이 웹사이트는 부서이 커뮤니티 주민들에게 특정 이벤트, 업적 또는 발전 내용 등 향후 프로젝트를 촉진하고 VSAP 의 진행을 지속적으로 알리기 위하여 만든 블로그도 담고 있습니다. 2020 년까지 현재의 VSAP 웹사이트 중요한 자료 정보들은 부서의 주 웹사이트에 포스팅될 것입니다.

1-E 언어 지원

Los Angeles 카운티는 미국에서 가장 인구가 많은 지역 선거구일뿐 아니라 가장 다양한 인구로 구성되어 있습니다. 언어 및 문화적 다양성이 이 카운티의 활력이 넘치고 역동적인 유권자의 특징입니다. 소수 언어를 사용하는 커뮤니티 주민이 개방, 종합 정보를 좀 더 쉽게 알 수 있도록 부서은 번역된 자료와 확실한 언어 지원을 제공하고 있습니다. 주 와 연방 언어 규정에 따라 부서은 아래 언어들의 번역 자료와 번역 서비스를 제공합니다:

- 아르메니아 어
- 중국어
- 캄보디아어/크메르어
- 페르시아어
- 힌디어
- 일본어
- 한국어
- 러시아어
- 스페인어
- 타갈로그어/필리핀어
- 태국어
- 베트남어

또한 이제는 영어에 유창하지 않은(LEP) 유권자도 투표소의 다언어 선거 직원의 도움을 청하면 투표권을 행사할 수 있습니다. 이러한 추가 언어 지원도 카운티 주민의 법적 의무 행사를 지원하지만 카운티는 여기에서 더 나아가 벵골어, 구자라트어 그리고 우르두어의 언어 지원도 제공하는 최대한의 지원을 하고 있습니다.

카운티는 주 와 연방의 언어 요청 내용에 따라 포괄적인 지원을 위하여 최선을 다하고 있으며 모든 유권자에게 공정하고 편리하며 투명한 선거 서비스를 제공한다는 목적을 달성하고 있습니다. 부서의 다중언어 서비스 프로그램 링크는 아래와 같습니다:
https://lavote.net/home/voting-elections/voter-education/multilingual-services-program/multilingual-services-program.

영어에 유창하지 않은 (LEP) 유권자 확인 및 지원

투표 등록시 영어 이외의 언어로 번역된 선거 자료를 요청할 수 있습니다. 요청을 한 유권자는 원하는 언어로 번역된 투표 용지 샘플과 모든 선거 자료를 자동으로 받게 됩니다. 또한 부서은 다중언어 지원 핫라인을 운영합니다: 1-800-815-2666 (옵션 3)으로 유권자는 번역된 선거 자료 또는 투표 센터 위치 정보, 이중언어 투표 등록 카드, 번역된 우편 투표(VBM) 신청서 그리고 샘플 투표 용지 팸플릿을 요청할 수 있습니다.

부서은 인구통계학 데이터와 미국 통계청, 아메리카 커뮤니티 설문 조사, 투표 등록 신청서 그리고 커뮤니티 주민 단체의 언어 지원 요 청등을 포함하는 여러 소스에서 뽑은 언어 지원 요청을 통합한 포괄 표적 데이터 시스템을 개발했습니다. 이 자료로부터 언어 지원 필요에 기반하여 투표소에 어떤 언어를 구사하는 다중언어 직원을 우선 정할지 결정하게 하여 주는 보고서가 만들어집니다. 기존 데이터를 기반으로 스페인어를 구사하는 선거 직원들이 모든 투표소에 배치될 것입니다.

영어가 유창하지 않은(LEP) 커뮤니티의 투표소에 대한 교육과 소통

영어가 유창하지 않은(LEP) 유권자가 커뮤니티의 선거 관련 일정에 쉽게 접근하도록 지원하기 위하여 부서은 위의 1-C 에서 언급한 2 차례에 걸친 커뮤니티 모임을 통하여 언어 접근 분석과 동시 통역 서비스를 실시하였습니다. 모든 모임과 워크샵에서 번역된 언어 자료가 제공되었습니다. 위의 1-C 에 언급된 도표 1 은 동시 통역 및/또는 언어 지원이 포함된 워크샵의 리스트입니다.

또한 2017 년 설립된 부서의 언어 접근성 자문 위원회 (LAAC)는 소수 언어 커뮤니티 주민들에게 VSAP 를 교육하는데 지대한 역할을 하였습니다. LAAC 는 해당 커뮤니티 지역내에서 그리고 주최한 커뮤니티 모임에서 번역된 자료를 배포하였습니다. 주요 LAAC 단체는 다음과 같습니다:

- Asian Americans Advancing Justice

- 캘리포니아 공동 연대 이사
- CAUSE
- FarsiVote
- 한미 연합회
- NALEO 교육 기금
- National Iranian American Council

1-F 유권자 접근성 지원

부서은 장애인 유권자들도 선거에 어려움 없이 모두 참여할 수 있도록 부지런히 노력하고 있습니다. 부서은 지난 10 년 동안 접근이 용이한 투표소를 유지,개선, 모집, 조사하는데 지대한 조치를 하였습니다. 1986 년엔 카운티 투표 센터 중 70%만 신체 접근 기준에 부합하였지만 2018 년엔 90%에 가까운 투표 센터가 신체 접근 기준에 부합하였습니다.

부서은 시민,커뮤니티 그리고 보호 조직들과의 협력 활동의 하나로 커뮤니티와 유권자 지원 위원회(CVOC)를 설립하였습니다. 위원회를 통하여 시민들은 선거가 공정하고 접근이 용이하며 투명하게 이루어지도록 부서과 함께 공동역할을 적극적으로 하고 있습니다. 위원회의 임무는 커뮤니티와 부서이 모든 유권자가 투표소에 용이하게 접근할 수 있도록 교육하고 함께 노력하며 우수한 서비스를 제공하는 방법에 대하여 소통하고 협력하도록 촉진하는 것입니다. CVOC 는 커뮤니티의 다양한 조직들과 협력하여 특정한 지원이 요구되는 유권자와 언어 지원이 필요한 유권자들에게 더 나은 서비스를 제공하고 임시 투표 용지, 번역된 선거 자료 그리고 VSAP 등 중요한 선거 이슈에 대한 정보를 보급하는 것을 돕는 것입니다. CVOC 멤버십은 위원회의 분기별 모임에 참여하는 120 개를 넘는 조직과 200 인의 대리인을 포함합니다. 모임은 일반 시민은 물론 이익 단체에게도 개방됩니다.

카운티는 주 와 연방의 접근 용이성 요청 내용에 따라 포괄적인 지원을 위하여 최선을 다하고 있으며 모든 유권자에게 공정하고 편리하며 투명한 선거 서비스를 제공한다는 목적을 달성하고 있습니다. 새로운 투표 센터 모델은 접근이 가능한 투표소가 신체 장애를 가진 유권자의 거주지 가까운 곳에 위치하도록 하여 모든 유권자가 접근할 수 있도록 설계하는 것입니다. 투표소의 평가에 있어서 다른 기준에 더하여 주차 요구에 잘 부합하도록 투표소를 설치하는 것을 고려할 것입니다. 부서은 CVOC 뿐만 아니라 산하의 투표 센터 접근도 자문 위원회(VAAC)의 지원을 받아 커뮤니티와 함께 하여 왔습니다. 카운티 VAAC 는 투표소로의 접근도와 투표 참여를 증진 시킬 수 있는 혁신적인 전략을 실행하여 부서을 지원하도록 2006 년 설립되었습니다. VAAC 는 사전 선거와 사후 선거 활동으로 부서을 지원하는 중요한 역할을 했습니다. 부서는 VAAC 와 협력하여 카운티의 새로운 투표 시스템과 VCA 를 통해 장애를 가진 유권자에게 주어지는 투표 옵션에 대한 공익 광고를 미국 수화와 화면 자막으로 2 회 실시 하였습니다. 또한 2019 년 VCA 및 VSAP 그리고 투표소에 대한 내용을 장애를 가진 커뮤니티 주민들에게 알리기 위하여 커뮤니티 모임을 5 차례 가졌습니다:

주최 단체	위치	주최 장소
United Cerebral Palsy Center of Los Angeles	Culver City	ASL
Disabled Resource Center	Long Beach	ASL
Disability Rights California	Culver City	ASL
Southern California Resource Services for Independent Living	Hawaiian Gardens	없음
Southern California Resource Services Norwalk for Independent Living CA 90650	Norwalk	없음

유권자 접근 지원 서비스 – VBM, ISB, RAVBM 및 BMD

장애를 가진 유권자는 아래의 방법으로 우편 투표(VBM)용지를 요청할 수 있습니다:

- 온라인으로 www.lavote.net 에 신청
- 샘플 투표 용지에 포함된 VBM 신청 부분을 떼어낸 후 회송

- VBM 투표 용지를 신청하는 서명한 편지 발송
- (800) 815-2666, 옵션 2 로 전화 신청.

부서의 새로운 VBM 투표 용지 카드와 봉투 는 다음과 같이 개선하였습니다:

- 투표 용지 사이즈를 크게 하고 전체면을 사용함
- 해독이 더 용이함
- 내용 기입이 더 용이함
- 이해가 더 용이함
- 다언어 투표 용지
- 우편 요금 없음
- 유권자는 투표일 11 일 동안 모든 투표 센터 중 한 곳에 VBM 투표 용지를 제출하거나 투표일 29 일 전부터 운영되며 편리한 곳에 위치한 VBM 투표 용지 제출소에 제출할 수도 있습니다.

유권자가 VBM 투표 용지를 훼손하거나 분실하면 투표일 7 일 이전까지 다시 요청할 수 있습니다. 요청이 접수되면 부서는 VBM 패킷을 다시 보냅니다. 만약 투표일 7 일 이내라면 유권자는 부서에 연락하여 VBM 투표 용지를 대체할 수 있는 대안, 예를 들어 Norwalk 부서 본부에서 대체 투표 용지를 수령하는 것과 같은 방법을 요청할 수 있습니다.

부서의 새로운 쌍방향 샘플 투표 용지 (ISB) 와 우편을 통한 원거리 접근 투표 (RAVBM)는 장애를 가진 유권자가 추가로 편리하게 투표를 할 수 있는 두가지 옵션입니다.

부서의 웹사이트에 위치한 웹 기반 어플리케이션으로 신청 가능한 ISB 는 유권자가 샘플 투표 용지에 마크를 한 다음 인쇄를 하거나 스마트폰 등의 이동 기기에 다운로드 하는

방법으로 투표 패스를 생성할 수 있습니다. 투표 패스 는 유권자가 투표소에서 자신의 샘플 투표 용지의 선택을 투표 기록 장치로 옮겨서 투표를 행사하는 절차를 끝내면 자동 소멸됩니다.

RAVBM 은 장애를 가진 유권자가 ISB 와 유사한 방법으로 쉽게 투표할 수 있는 또 다른 옵션으로 유권자가 선택을 한 투표 용지를 인쇄하여 회송 봉투에 넣고 사인을 한 후 VBM 봉투 넣어 회송하는 것입니다. 두 방법 모두 장애를 가진 유권자가 독립적이고 안전한 방법으로 투표를 할 수 있도록 해줍니다. 추가로, 도로변 투표 옵션은 지속되어 모든 투표 센터 장소에서 이용 가능합니다.

마지막으로, 모든 투표 기록 장치는 장애를 가진 유권자가 운신할 수 있는 접근 기능을 제공합니다. 모든 투표 기록 장치는 휠체어를 이용하거나 보행기를 이용하는 유권자가 운신할 수 있는 적정 공간을 가지고 있습니다. 터치스크린 화면은 앉거나 선 자세의 유권자의 시선에 맞추어 조정될 수 있습니다. 터치스크린을 이용할 수 없는 유권자에게는 선택을 돕는 버튼이 달린 접촉식 키패드가 제공됩니다. 유권자는 해독이 편하도록 스크린의 글자 크기, 글자색, 대조도 및 스크린 기울기를 조정할 수 있습니다. 모든 투표 기록 장치는 유권자가 읽는 속도와 소리의 크기를 조정할 수 있는 내장 오디오 헤드셋을 구비하고 있습니다. 또한 유권자는 투표 용지의 선택 내용을 듣거나 읽을 수 있는 13 개 언어를 선택할 수 있습니다. 장애를 가진 유권자는 더 이상 별도 투표 기록 장치에서 투표할 필요 없이 모든 유권자와 동일한 장소,동일한 투표 기록 장치로 투표할 수 있습니다.

1-G 미디어 및 지원 예산

부서의 매체와 19-20 회계 연도 매체와 지원 예산은 $7,492,000 이며 이중 $775,000 은 일반 선거 홍보 그리고 $6,717,000 은 VSAP 와 VCA 에 대한 교육과 목표 매체의 지원 비용입니다. 표 4 는 회계 연도 2015-2016 부터 2019-2020 까지의 비용을 비교하여 보여줍니다.

표 4: 회계 연도별 비용 비교						
회계 연도	미디어			지원		
	예산	비용	상위	예산	비용	상위
회계 연도 2015-2016	$100,000	$376,978	$ (276,978)	$ 24,000	$28,479	$ (4,479)
회계 연도 2016-2017	$750,000	$1,043,587	$(293,587)	$42,000	$20,907	$21,096
회계 연도 2017-2018	$850,000	$488,656	$361,344	$25,000	$29,773	$(4,773)
회계 연도 2018-2019	$1,500,000	$587,216	$912,784	$25,000	$62,216	$(37,216)
회계 연도 2019-2020	$7,467,000	$360,269	$7,106,731	$25,000	$ 1,001	$ 23,999

1-H 비용 절약 예상 부분

VCA 에서 공인한 대로 우리 카운티는 2020 년 3 월 대통령 예비 경선을 VSAP 를 담은 투표 센터 모델을 활용하여 치를 것입니다. 시간이 경과하면 VCA 에 따른 카운티의 선거 비용이 줄어들 것이라는 예상이 있지만 VSAP 와 VCA 를 적용하기 위한 선행 투자 금액과 운영 비용은 상당할 것입니다. 카운티의 넓고 복잡한 선거구에서의 투표 경험에 비추어 볼 때 이런 큰 규모의 변화가 예상되지 못한 것은 아닙니다. 장기적인 비용 절감은 줄어든 노동 집약 업무와 현재 보급된 장비와 비교하여 적게 소요될 향후 업무 완료를 위한 장비의 비용에 기인할 것입니다. 또한 추가 비용 절감은 전체 선거 운영 요원과 투표 장소 축소로 실현될 것입니다. 부서은 선거를 카운티 내에 위치하는 관할 구역을 우선하여 계속 관리할 것입니다. 선거를 카운티와 통합하는 관할구역은 관련 법이 허가하는 한 모든 비용을 비례하여 계속 지불 받을 것입니다. 새로운 지불 방법은 최근 모든 관할구역으로 보내어져 선거 준비와 예산 편성에 참조하도록 하였습니다. 부서은 2020 년 3 월 예비 선거와 이어지는 선거를 치르면서 예상되는 경비 절감에 대하여 보다 나은 이해를 할 수 있을 것입니다.

또한 유념하여야 할 것은 향후의 예상 비용 절감은 카운티의 선거 모델이 2024 년 다시 바뀔 가능성 때문에 크게 영향을 받을 것이라는 것입니다. VCA 에 따르면, VCA 가 2024 년 이전 수정되지 않는 한카운티는 4005 선거 코드 조항에 의하여 모두 우편 투표 선거로 변경될 수 있습니다. 이 변경으로 인하여 부서에 또 다른 적지 않은 변화가 요구될 것이며 예상되는 비용 절감의 향후 모든 분석에도 영향을 줄 것입니다.

1-I 공공 서비스 공지

다언어, 청각 및 시각 장애

부서는 농인이나 청각 장애인, 맹인이나 시각 장애인, 또는 영어를 구사하지 못하거나 유창하지 않은 카운티 유권자들에게 라디오,TV 그리고 간행물로 수차례에 걸쳐 공익 광고를 할 것입니다 (모든 의무 및 확인 언어로 제공). 부서의 공익 광고에는 다가오는 선거, 투표 옵션에 대한 정보, 투표장 접근 서비스와 수신자 통신비 부담 투표자 지원 핫라인과 웹사이트를 이용한 연락 정보가 포함될 것입니다. 수신자 통신비 부담 핫라인은 (800) 815-2666 이며 웹사이트는 LAvote.net 입니다.

부서의 현재 PSA 로 가는 링크:

투표 시스템: https://www.youtube.com/watch?v=H63nyzOoRHY

투표 옵션: https://www.youtube.com/watch?v=n6CYNdJMCXY

1-J 직접 연락

샘플 투표 용지와 우편 투표 용지에 더하여 부서은 직접 우편, 이메일 통지 그리고 자동 로보콜 등으로 등록된 유권자와 직접 연락을 할 것입니다. 직접 연락처(최소 둘)은 VCA 와 VSAP 에 대한 정보, 투표 옵션, 중요한 선거 정보 그리고 우리 카운티의 수신자 통신비 부담 핫라인 (800) 815-2666 및 웹사이트와 같은 연락 정보를 포함할 것입니다.

섹션 2 – 투표 센터 및 반납 위치

2-A 투표 센터 배치 프로젝트(VCPP)

최적의 투표장 위치를 결정하려면 인간의 행동과 패턴을 예상하면서 주와 지방의 요구 사항을 지방의 공간적이고 사회 경제적인 조건과 적절히 통합한, 확고하면서 동시에 데이터에 근거한 과정이 필요합니다. 부서는 투표 센터 배치 프로젝트 (VCPP)를 위하여 계획, 조사 및 환경 분석에 많은 경험을 가진 업체인 PlaceWorks 와 계약하였습니다. VCPP 는 투표 센터와 VBM 반납 장소가 카운티 전체에 걸쳐 공평하게 배치되도록 하기 위하여 공간 기반 요구 사항 분석에 중심을 두었습니다 (VCPP 보고서 – 투표 센터 전략 전체 내용은 부록 참조).

Los Angeles 카운티는 88 개의 통합 도시를 포함하고 있으며 4,100 평방 마일에 걸쳐 있습니다. 천만이 넘는 카운티의 대부분의 주민은 통합 도시에 살고 있으며 약 백만의 주민이 통합되지 않은 지역에 거주하고 있습니다. 카운티에 걸쳐 있는 커뮤니티에 투표소가 공평하게 배치되도록 하고 좀 더 자세하게 투표소의 설치 조건을 조사하기 위해 카운티는 커뮤니티 기반으로 연구 지역을 구분하였으며 나중에 이것을 지역 면적을 초점으로 집단화하였습니다. 모든 기술적 분석은 면적 수준 연구로 이루어졌으며 초점 면적은 커뮤니티 모임의 균등한 분배를 결정하는 데에만 이용되었습니다. 이러한 지리적 경계는 관리 지역, 시 경계 그리고 카운티의 계획 구역 및 인구 밀도와 인구 분포 같은 기존의 관할 구역 경계를 고려한 지리정보시스템 기초 과정을 활용하여 발전되어 왔습니다.

아래의 지역 구분은 각 레벨에서 투표소가 위치하여야 하는 장소를 결정하는 이용하는 방법을 설명하고 있습니다. 이를 한데 묶으면 카운티의 여러 다양한 커뮤니티에 걸쳐 나타나는 유권자의 행동에 영향을 주는 조건과 장애물을 알 수 있습니다.

지리적으로 고립된 커뮤니티

모든 유권자가 투표를 함에 있어 공평한 기회를 가질 수 있게 하기 위하여 지리적으로 고립된 주민에게 투표소의 근접성을 신중하게 고려하였습니다. 등록하지 않은 유자격 유권자를 포함하여 고립된 커뮤니티의 모든 유자격 유권자의 밀도를 카운티에 걸쳐 지도화 하였습니다. 도시 지역과 고립된 지역에서부터 좀 더 인구가 많은 카운티까지 거리는 그림으로 나타내었으며 이 그림은 투표소로의 접근을 확실하게 하기 위한 수요 분석에 이용되었습니다. 부서의 거리 부분 데이터는 유자격 유권자 인구와 함께 고립된 커뮤니티를 규정하고 주소화 하는데 활용하였습니다.

저소득 커뮤니티

부서은 카운티에 걸쳐 있는 다양한 인구,특히 민주주의의 진전 과정에서 역사적으로 자신들의 대표를 거의 내지 못한 인구의 요구 사항을 부응하도록 위임 받았습니다. 이들 인구를 잘 이해하는 것은 가장 접근성이 좋은 곳에 투표 센터 배치를 결정할 때 매우 중요합니다. 저소득 인구에게는 어느 장소에 투표소를 배치하여야 가장 접근도가 좋은가를 결정하기 위하여 인구 조사 블록 그룹을 조사하였고 저소득 가정에 속하는 카운티 인구의 백분율을 확인하기 위하여 지도화하였습니다.

제한된 영어와 소수 언어 사용 커뮤니티

소수 언어로 분류되는 인구는 비영어 구사자 비율이 높은 커뮤니티임을 강조하기 위하여 지도화하였습니다. 5 세 및 5 세 이상 인구 중 다른 언어를 구사하고 영어는 잘 말하지 않는 인구를 보여 주는 통계 데이터는 소수 언어 커뮤니티의 백분율과 에이커당 인구 밀도를 계산하는데 이용되었습니다.

소유 차량이 낮은 커뮤니티

소유 차량이 낮은 커뮤니티를 위한 투표 센터 근접 배치를 위하여 투표소로 접근하는 것을 더욱 힘들게 하는 잠재적 장애 요소를 분석하였습니다. 수요 분석을 이용하여

차량과 차량을 이용할 수 없는 사람의 비율이 높은 주요 커뮤니티에 대한 접근 없이 카운티의 각 인구 조사 블록 그룹 내의 사람이 거주하고 있는 주택의 백분율을 연구하였습니다. 인구 조사 데이터를 보면 이 백분율이 각 블록 그룹의 에이커당 인구 밀도와 사람이 거주하는 주택의 백분율을 계산하는데 이용되었습니다.반면 사람이 거주하지 않는 주택의 블록 그룹은 지도화 되지 않았습니다.

인구 밀집지역 거주 유권자

고유의 사회 경제적 환경과 상관 없이 사람이 살고 있는 곳에서 그들을 만나려면 투표소를 인구 밀집 지역에 배치하는 것은 수요 분석에서 가장 중요한 점입니다. 인구 조사 데이터는 도시 지역의 정확한 인구 밀도를 보여주지만 커다란 지리적 경계와 낮은 인구 밀도의 시골 지역은 정확한 분석에 유용한 요소가 되지 못합니다. 따라서 인구 밀집지역은 특정 유권자 데이터를 이용하여 작성한 유자격 유권자의 밀도를 참조하여 결정하였습니다.그리고 인구 분포도는 인구조사에 명시된 지리적 지역을 이용하였습니다. 인구 조사 블록 그룹 당 유자격 유권자는 부서이 현재와 미래의 투표 패턴을 지원하기 위하여 만든 등록/비등록 유자격 유권자 데이터로 계산하였습니다.

고용 센터와의 근접도

부서은 파트너인 PlaceWorks 와 함께 남가주 정부 연합(SCAG)이 제공하는 고용 데이터를 낮시간에 이용하는 인구를 분석하였습니다. 연구자는 일자리 밀도를 지도화하여 카운티내 고용 센터의 저/고밀도 내용을 보여주었습니다.

신체 장애를 가진 유권자

2016 년 미국 커뮤니티 표본 조사 자료를 이용하여 16 세 이상 신체 장애인 수를 계산하였고 신체 장애인의 백분율과 밀도는 각 인구조사 때마다 수집된 자료를 참조하여 계산하였습니다. 인구조사 수집 자료에 나오는 카운티의 신체 장애인의 백분율을 지도화하여 신체 장애인 비율이 높은 커뮤니티를 파악하였고 덕분에 연구자들은 이들

신체 장애 유권자가 거주하는 지역에 근접한 투표 센터 설치 장소를 적극적으로 찾을 수 있었습니다.

비등록 유자격 유권자

투표 자격이 있으나 현재 등록하지 않은 사람들의 분포를 이해하기 위하여 거리 레벨당 비등록 유권자를 보여주는 부서의 데이터를 이용하여 인구조사 블록 그룹당 이들 비등록 유자격 유권자 밀도를 지도화 하였습니다. 거리 구분으로 한 명 이상 비등록 유권자가 거주하는 약 4 분의 1 마일 이내에 해당하는 블록 그룹만 분석하였습니다. 이 방법은 카운티의 북쪽과 서쪽 지역에 위치하는 큰 블록 그룹의 비등록 유권자가 없는 지역을 배제하는데 도움이 되었습니다. 다만 이들 인구 밀도가 매우 낮은 지역의 비등록 유권자는 여전히 고려중입니다.

우편 투표 저조

지난 선거에 나타난 도시 수준의 우편 이용 투표 활용 실태는 이 중요한 유권자 요구 기준 분석에 이용되었습니다.

높은 투표 참여도의 등록 유권자

높은 투표 참여도의 등록 유권자가 선거에 지속적으로 참여하도록 하기 위하여 연구자는 블록 그룹당 유권자 밀도를 파악하여 지도화 하였습니다. 거리 구분으로 한 명 이상 높은 투표 참여도의 등록 유권자가 거주하는 약 4 분의 1 마일 이내에 해당하는 블록 그룹만 지도화 분석에서 서술되었습니다. 이 방법은 카운티의 북쪽과 서쪽 지역에 위치하는 큰 블록 그룹의 유권자가 없는 지역을 배제하는데 이용되었습니다. 다만 이들 인구 밀도가 매우 낮은 지역의 유권자는 여전히 고려중입니다.

신규 진입 유권자

15-17 세 연령의 신규 진입 유권자는 인구조사 블록 그룹당 한명 이상의 유자격 유권자가 거주하는 거리 구분 지역 주위로부터 약 4 분의 1 마일 이내에 걸쳐진 인구조사 블록 그룹 지역 자료를 이용하여 분석하였습니다. 블록 그룹당 15-17 세 주민 숫자의 계산에는 인구조사 데이터가 이용되었습니다. 이 방법은 카운티의 북쪽과 서쪽 지역에 위치하는 큰 블록 그룹의 유권자가 없는 지역을 배제하는데 도움이 되었습니다. 다만 이들 인구 밀도가 매우 낮은 지역의 유권자는 여전히 고려중입니다.

대중교통을 이용한 투표 센터 접근

부서과 PlaceWorks 는 향후 선거 관련 잠재 장소로 가기 위한 유권자의 이동과 이동시 장애 요소를 알아보기 위하여 기존 유권자 및 예상 유권자 그리고 유망 투표 센터 예정 장소와 우편 투표 투표지 반납장소의 지역 대중 교통 네트워크로부터의 접근성을 분석하였습니다. 모든 고정 루트에 설치된 운송 수단 정류장의 데이터는 Los Angeles 도시 운송국(Metro) 에서 취합하였습니다. 정류장은 각 15 분 이상/이하 간격의 운송 서비스 빈도를 기준으로 고급과 저급으로 구분하였습니다. 그리고 카운티 전체에 걸친 운송 수단 접근성 구분은 우수 운송 접근도 부터 운송 접근도 없음까지 구분 하였습니다. 우수 점수는 고급 정류장에서 도보로 4 분의 1 마일 이내 해당 지역임을 의미합니다.

교통 혼잡과 그 양상

PlaceWorks 는 교통 혼잡과 교통 상황을 각 운송 분석 구역 내의 도로 1 마일 마다 점으로 지도화하여 분석하였습니다. 카운티의 거리 데이터는 각 교통 분석 구역(TAZ)의 총 도로 길이를 계산하는데 활용되었습니다. 환경 시스템 연구 학회(ESRI)는 각 TAZ 별 총 운송 수량을 계산하는데 사용된 자료를 제공하였습니다. 총 기록 운송 수량은 각 TAZ 별 총 도로의 마일로 나누어졌습니다. 이 분석으로 연구자는 투표 센터 위치를 결정할 때 나타날 수도 있는 주요 혼잡 지역을 피할 수 있었습니다.

접근 가능 공용 주차장

유권자의 참가 편의를 도모하기 위해서는 유권자,특히 접근성이 좋은 주차장을 필요로 하는 유권자들이 그들이 선택한 지정 주차장이 없어서 주저하지 않도록 하는 것이 중요합니다. PlaceWorks 는 적절한 투표소의 최소 필요조건으로 무료이면서 쉽게 접근할 수 있는 주차장을 우선 선정하였습니다.

시설 평가

유망한 투표 센터 시설을 파악하기 위하여 과거 그리고 최근의 투표 장소에 대한 광범위한 조사를 실시하였습니다.이 조사로 이들 중 몇 곳이 투표소로 선정될 수 있습니다. 투표에 한번도 쓰이지 않은 비 관례적인 시설 역시 파악하였습니다. 파악된 데이터를 심도있게 활용하여 투표에 한번도 쓰이지 않은 추가 시설도 투표소로서의 적절성 여부를 평가, 파악하였습니다. 이러한 시설에 대한 조사 과정은 인터넷 조사,지리공간 분석, 전화 인터뷰, 현장 평가 그리고 이해 관계자의 참여 등으로 약 8 개월이 걸렸고 10,000 곳 이상의 잠재적 투표 센터 위치 데이터 베이스를 만들 수 있었습니다.

이해 관계자의 참여

시설의 조건을 좀 더 자세히 알아내기 위하여 PlaceWorks 는 시설을 자주 이용한 경험이 있고 현재의 시설 상태를 가장 잘 아는 시설의 소유자 및 운영자 그리고 사용자와 공동으로 연구하였습니다. 이해 관계자의 참여는 유권자 편의 도모를 우선으로 하여 그것이 가능한지 여부를 파악할 때 이루어졌습니다. 협업은 다른 형태로도 이루어졌지만 모두 운영 시간, 시설로의 연락 방법, 접근성, 주차 그리고 일반적인 수단에 의한 접근, 시설의 실내 사이즈, 보안, 전력 및 네트웍 연결성 그리고 일반적인 시설 상태의 기록 등을 파악하려는 것이었습니다.

시 서기관

시 서기관은 시설의 상태 파악,연구원들을 시설과 연락하게 해주기 그리고 일반 대중들도 연구에 참여하고 피드백을 하도록 지원하는 등 매우 중요한 역할을 하였습니다. 프로젝트 연구원들은 부서의 시 서기관 서미트 행사에서 시 서기관과 합류하여 유망한 시설들과 이를 표시한 지도를 담은 집중 지역 분석 툴킷을 소개하였습니다. 서미트 모임 이후 서기관은 연구원들이 부지의 초기 적절성을 확정할 때 사용한 맞춤 스프레드 시트의 내용을 검토하고 피드백하였습니다. 시 서기관 역시 자신들의 지역 네트워크를 활용하여 연구원들이 시설 관리자 및 기업체 소유자 그리고 소유지의 상태에 대하여 추가 정보를 가진 대리인들을 연결하여 주었습니다.

공공 기관

공공 기관은 시설의 상태를 파악하는데 중요한 역할을 한 바 도서관, 커뮤니티 센터 그리고 시청 홀 등 많은 실용적인 시설이 공공 소유이기 때문입니다. 공공 기관은 연구원들과 함께 관할 구역 내의 모든 시설 내용을 담은 맞춤 스프레드 시트를 검토하였습니다. 어떤 경우엔 기관장이 시설의 모든 정보를 파악할 수 있었습니다.다른 경우엔 연구원들은 시설 관리자와 연락하여 그들의 직접적인 통찰력을 제공하고 부지 방문 계획을 도와주기도 하였습니다.

투표 센터 부지 적절성 분석 툴

최종 투표 센터 추천 업무를 진행하면서 VCA 가이드라인과 다른 지역 요청 사항에 부응하기 위하여 투표 센터 부지 적절성 분석 툴이 부서과 PlaceWorks.에 의하여 개발되었습니다. 이 툴은 연구원들로 하여금 2020 년 선거에 이용될 2,300 곳의 접수된 시설을 계속하여 분석하고 1,000 곳의 최적 후보 시설 추천할 수 있게 합니다. 목표는 시설 평가를 할 때 당초 필요한 개소 수 이상으로 시설을 접수하여 주민들이 요청하는 여러가지 사항과 다른 기준에 맞추어 접수된 시설의 순위와 점수를 매기는 것입니다. 투표 센터 부지 적절성 분석 툴로 연구원들은 여러가지 주민 요청이 강조된 다른 시나리오들을 탐구할 수 있습니다.

투표 센터 부지 적절성 분석 툴 예시 페이지

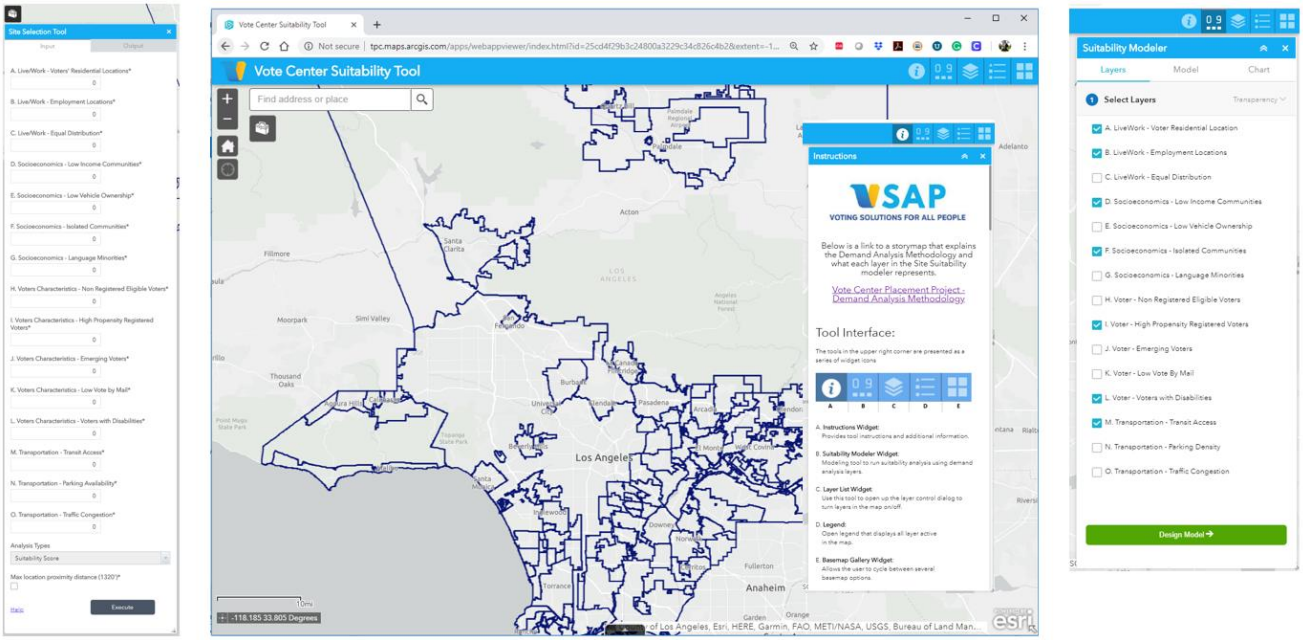

스토리 맵

투표 센터 배치 과정의 복잡한 분석을 이해하게 해주는 투명하며 대중 공개와 접근이 가능한 방법을 제공하기 위하여 기술 컨설턴트가 카운티의 조건을 분석하는데 사용된 각각의 데이터 층을 그림으로 보여주는 온라인 스토리 맵을 개발하였습니다. 사용이 편리한 이 온라인 플랫폼은 상기 방법의 요약 및 데이터 소스 그리고 투표 센터 배치 프로젝트에 활용된 여타 고려 내용도 제공합니다.

그림 5 와 6 은 각 데이터 층에 적용된 기준에 해당하는 수요를 나타낸 것입니다. 어두운 색은 각 기준에 해당하는 수요가 집약되어 있다는 뜻입니다. 연한 색은 각 기준에 해당하는 수요가 없거나 매우 적다는 뜻입니다 (더 자세한 정보는 부록– 투표 센터 전략에 첨부된 VCPP 보고서 참조).

그림 5

지리적 고립 주민

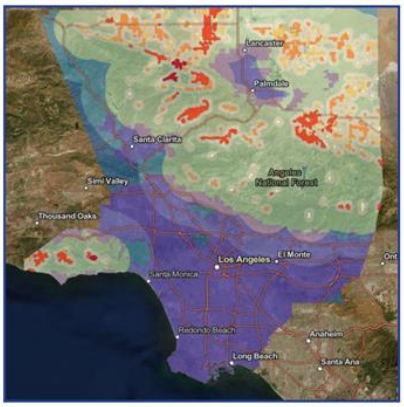

저임금 주민

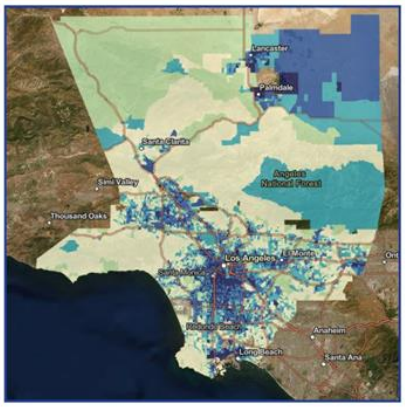

언어 소수자 주민

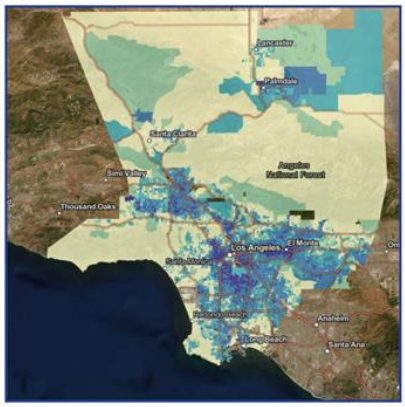

저속 차량 소유자 공동체

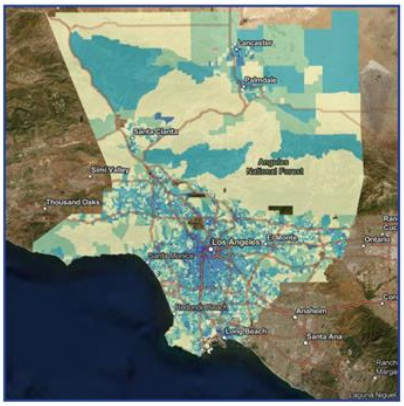

유권자 거주지 주민 센터

고용 센터 근접성

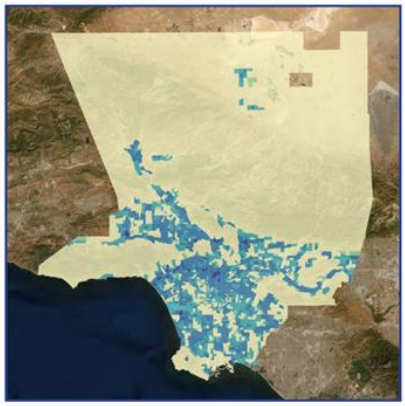

그림 6

2-B 투표 센터

예비 투표 센터 목록

VCA(유권자 선택법)의 기준에서 더 나아가, 카운티는 더욱 향상된 투표 센터를 만들기 위하여 투표 센터의 기준과 표준을 추가로 제정하였습니다. VCA 에 의하면, Los Angeles 카운티는 선거일 10 일 전 최대 180 개의 투표 센터를 준비하면 되지만, 담당 부서의 목표는 250 개입니다. 또한, 선거일 포함 3 일 전까지, VCA 는 Los Angeles 카운티 지역에 754 개의 투표 센터를 마련할 것을 요구하지만, 담당 부서의 목표는 1,000 개입니다.

대량의 데이터를 수집한 후, 현장 분석 결과와 여론을 반영한 권고 투표 센터 총 2,000 세트의 목록을 작성하였습니다. 이 목록에는 권고 투표 센터 1,000 개와 권고 투표 센터를 사용할 수 없는 경우를 대비하여 예비 투표 센터 1,000 개가 포함되어 있습니다.

2020 년 3 월에 열릴 예비 선거용 투표 센터를 최종적으로 확정하기 위하여, 담당 부서는 각 예비 투표 센터 부지를 접근성과 적절한 전기 공급 및 인터넷 연결성 확보 면에서 통합적으로 조사하고 있습니다. 조사를 마치면, 담당 부서는 각 투표 센터를 이용할 구체적인 날짜와 시간 및 방 배정에 대한 개요를 서술한 시설 이용 계약서에 사인하여 최종 단계로 나아갈 것입니다.

이 사안을 발표할 당시, 담당 부서가 조사를 끝낸 부지의 개수는 1,745 개였습니다. 이 중 기준을 통과한 1,242 개의 부지에 대하여 담당 부서는 현재 시설 이용 계약서 작성을 준비 중입니다. 최종 투표 센터 목록은 담당 부서의 홈페이지 www.lavote.net.에 게시될 것입니다. 예비 투표 센터 부지 목록은 부록을 참조해 주세요.

투표 센터 운영 시간

투표 센터는 선거일 10 일 전 미리 문을 열어, 투표자가 두 번의 주말을 확보하여 자신에게 편리한 투표 센터에서 투표권을 행사할 수 있습니다. 투표 기간 첫 10 일의 투표 센터 운영 시간은 하루에 최소 8 시간 동안이며, 선거 당일에는 오전 7 시부터 오후 8 시까지 운영됩니다.

추천 예비 투표 센터 1,000 개의 지도

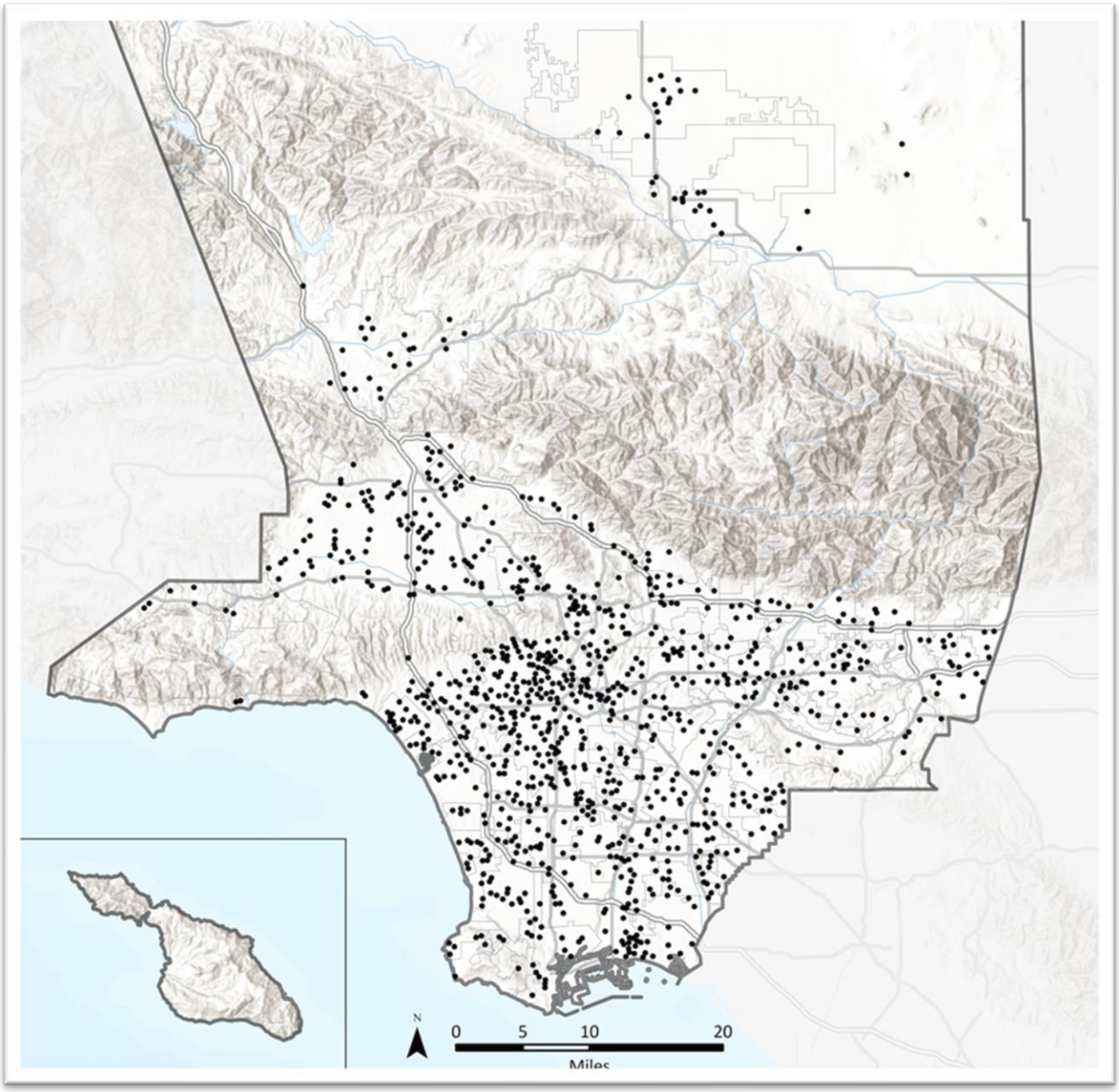

2-C 우편 반납 장소를 통한 투표

VBM(우편 투표) 제출 장소의 접근성을 높이는 일은 지방 거주자와 여행자, 카운티 교외 지역 거주 투표자에게 특히 중요합니다. VCA 에 따라, VBM 제출 장소는 안전하고 가능한 한 대중 교통과 가까워 접근이 쉬운 곳에 있어야 하며, 잠금 장치가 된 투표함이 있어야 합니다. VBM 제출 장소는 선거 당일을 포함한 28 일 전부터 반드시 일반 업무 시간동안 운영되어야 합니다. 또한, 접근이 쉽고 안전한 곳에 한 개의 옥외 VBM 제출 장소를 반드시 마련하여, 일반 업무 시간을 포함, 하루 최소 12 시간 동안 이용이 가능하도록 해야 합니다.

VBM 제출 장소 권고 목록은 VCPP(투표 센터 배치 프로젝트)와 같이 담당 부서가 기존의 VBM 제출 장소를 조사하는 과정을 거쳐 작성되었습니다. 담당 부서는 섹션 2-B 에 언급된 투표 센터 확정 과정과 비슷하지만 더 엄격한 조사를 진행 중인 250 개의 예비 VBM 제출 장소를 밝혔습니다. 예비 VBM 제출 장소 목록은 부록을 참조해 주세요. 더불어, 모든 투표 센터는 VBM 전달 장소의 기능도 담당할 것입니다.

예비 우편 투표 제출 장소 지도

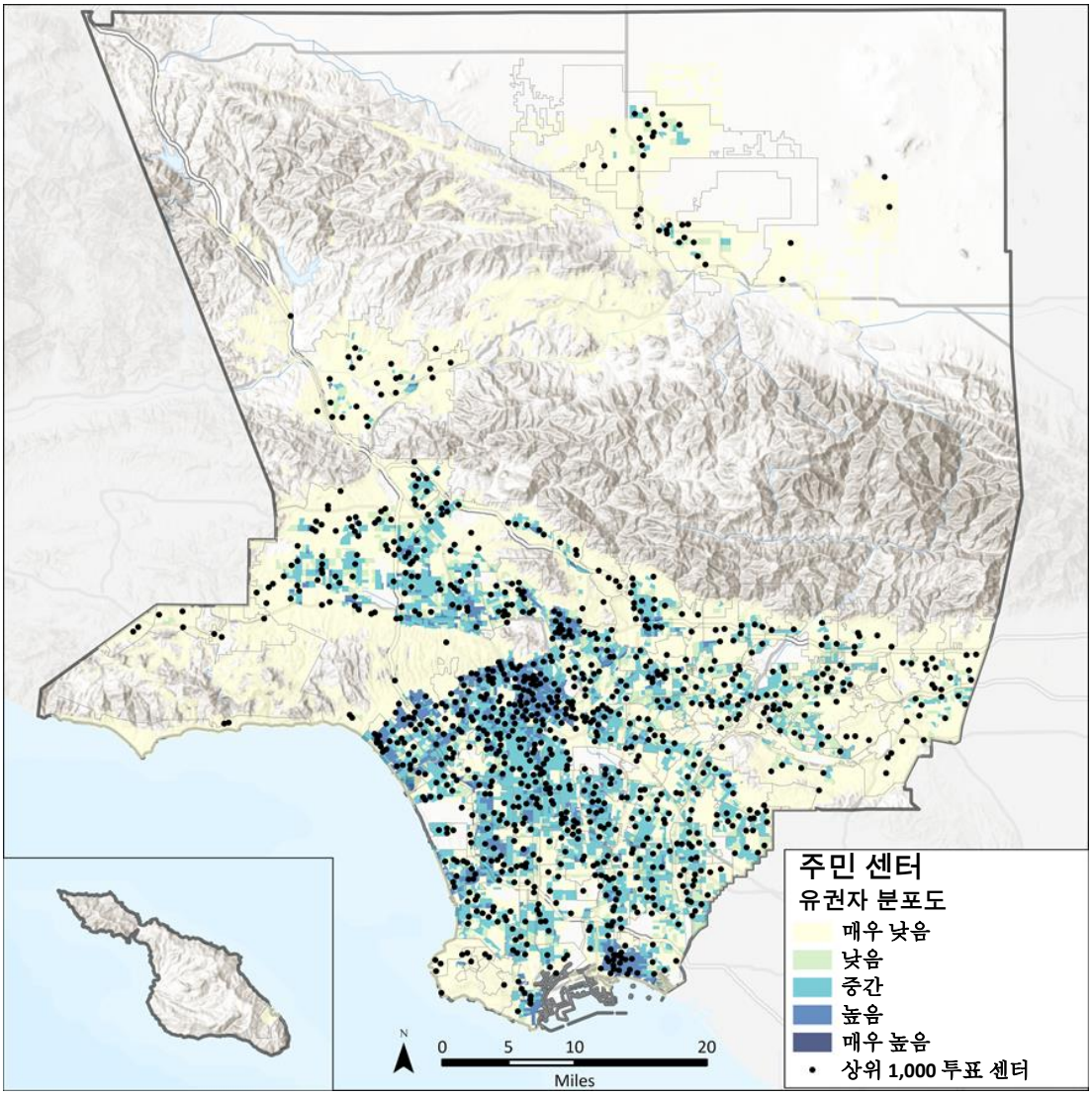

섹션 3 – 투표 센터 배치, 장비 및 채용

3-A 직원 채용 계획 및 다언어서비스

Los Angeles 카운티의 투표 센터 모델은 카운티 전체의 다양한 참여 계층을 수용하도록 계획되었습니다. 카운티는 대략 세 가지, 즉 소, 중, 대 크기의 투표 센터를 배치할

것입니다(표 5 을 참조해 주세요). 각 투표 센터에는 5 명에서 27 명 정도의 직원이 센터의 크기와 선거 기간 동안 운영되는 날수에 따라 잠정 배치될 것입니다. 최대 8 명의 이중 언어 사용 가능자가 선거구 내 혹은 투표 센터 인근에 파견되어 지역구에 필요한 언어를 지원할 것입니다.

표 5. 투표 센터 크기 기준치

투표 센터 크기	기준 제곱 피트	BMD(투표지 기표 장비) 지원
소	2,000-2,449	10
중	2,450-3,849	30
대	3,850 이상	50

다음은 담당 부처가 확인한 투표 센터 선거 요원의 업무입니다.

- **총괄 감독** – 투표 센터의 개장 및 폐장과 문의/문제 사항에 대응하며, CIC(체크인 센터)에 매일 투표지를 배달하는 등 투표 센터의 모든 활동을 감독합니다
- **체크인 직원** – 투표자를 확인하고 투표지를 배부하며 투표 장소로 안내합니다
- **대기 줄 감독**– 투표자를 맞이하고 일반적인 문의 사항에 답하며, 투표자를 적절한 위치로 안내합니다(예를 들면 체크인 구역, VBM 구역 등)
- **투표 장소 감독**– 이용 가능한 BMD 로 안내하며, BMD 의 전반적인 문의/문제를 해결하고, 필요할 때 대기 줄 감독을 돕습니다.
- **임시 투표/VBM 직원**– 임시 투표자와 CVR(조건부 유권자 등록) 투표자를 돕고, VBM 투표 봉투를 받으며, "투표 완료" 스티커를 발행합니다(담당자 재량에 의한 임시직)

3-B 투표 센터 지원

카운티의 각 투표 센터에 구비될 BMD 는 투표자의 자유 및 비밀 투표를 가능하게 하는 편리한 투표 장비입니다. 또한, 모든 선거 요원은 투표 과정의 전 단계에서 장애가 있는 투표자를 지원하는 훈련을 받을 것입니다. 이 훈련에는 장애가 있는 투표자가 매우 편리하게 이용할 수 있는 BMD 의 특징을 익히는 집중 교육이 포함됩니다.

3-C 투표소배치

3-A 에서 언급된 바와 같이, 다양한 크기의 투표 센터 이용이 가능합니다. 하지만 각 투표 센터의 방 구조와 다양한 건물 설계 방식의 차이로 인해, 투표 센터 내에 갖춰질 BMD 의 정확한 개수는 다를 수 있습니다. 각 투표 센터는 배치도를 제공받아 투표자의 비밀 및 자유 투표를 가능하게 하는 방식으로 BMD 를 설치할 것입니다. 구조 배치는 반드시 투표자의 이용 편리성을 고려해야 하며, 각 장소의 다양한 모양과 방 크기에 따라 조정되어야 합니다. 아래는 대 크기의 투표 센터 배치도입니다.

투표 센터 배치도의 예

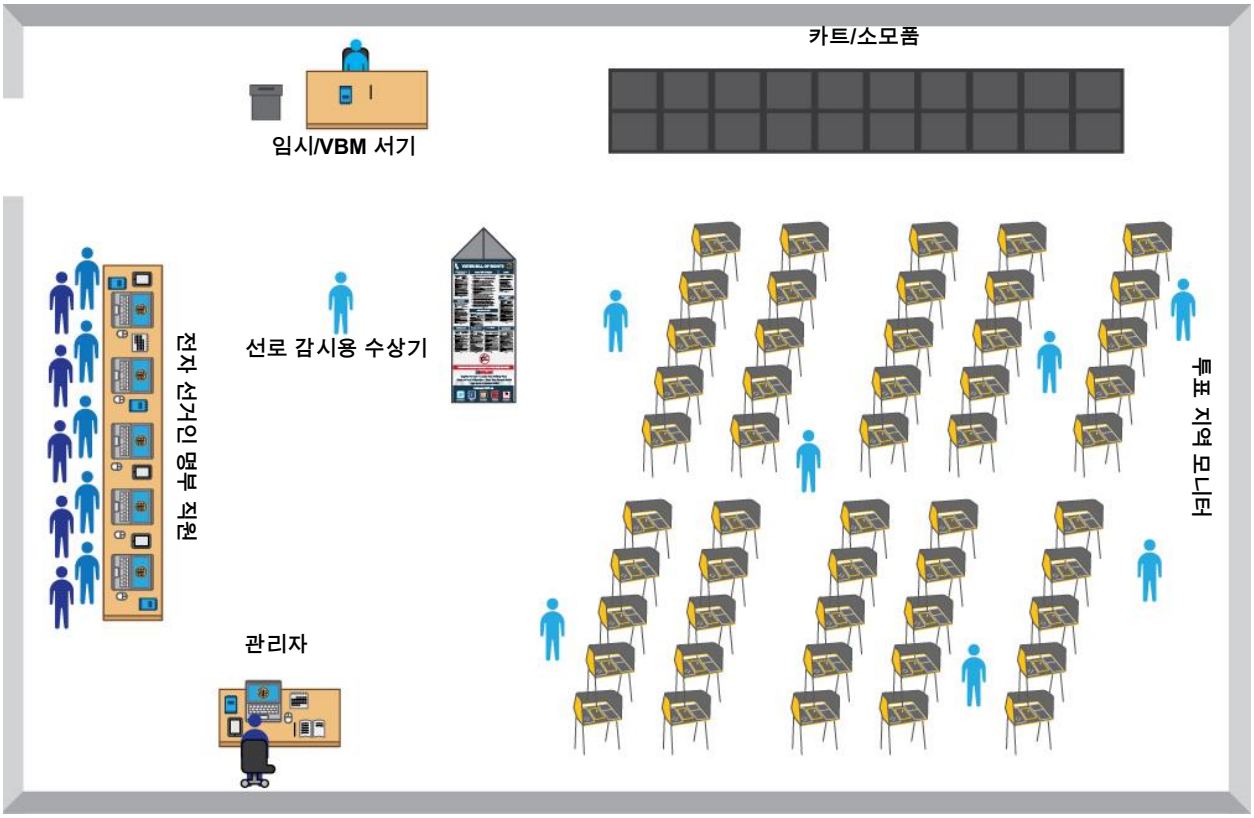

섹션 4 – 보안 및 긴급 사태 대책

4-A 보안 방법 및 기준

카운티의 투표 센터에서 이루어지는 투표는 모두 국립 보안 기준과 부서의 보안 규정, California 선거법 및 California 선거 체계 사용 규정을 따라야 합니다. 이 방법은, 투표 센터의 모든 장비를 포장, 운송, 보관 및 사용할 때 반드시 해당 규정을 준수하게 하며, 모든 장비 및 투표지를 사용하는 이러한 관리 과정을 문서로 만들고, 이외에도 많은 역할을 합니다. 또한 규정은 센터의 문을 열 때 최소 2 명의 선거 요원을 배치할 것을 요구합니다.

4-B 투표 센터 지원

투표 센터 근로자와 기술 및 규정 준수 지원을 제공하는 이들을 포함한 모든 직원은 투표 장비와 투표 센터 준비, 투표자 지원과 안내, 민감한 장비 보호, 비상 상황 발생 시 적절한 대응 절차에 대한 추가 교육을 받아야 합니다.

모든 투표 센터 총괄 감독과 FST(현장 지원 기술자)는 필요할 때 선거 요원과 연락할 수 있는 스마트폰을 소지해야 합니다. 스마트폰은 튼튼하고 사용이 잘 되며, 극한의 환경에서도 거의 고장이 나지 않도록 설계되었습니다. 스마트폰은 총괄 감독과 FST 가 빠르게 소통하여 전 투표 센터에 새로운 사항과 메시지를 즉시 전달하도록 할 것입니다. 이러한 상황에서 보안법은 스마트폰을 분실하거나 도난당한 경우, 담당 부서가 원격으로 장비의 전원을 끄고 설정을 변경하여 잠금 상태가 되게 하는 법을 지원합니다.

담당 부서는 교육받은 직원이 상시 대기하여 문제 해결을 돕는 고객 센터도 운영할 예정입니다. 선거 요원과 기술 및 규정 준수 지원을 제공하는 이들은 모두 비상 상황 대응 절차 교육을 받아야 하며, 비상 상황 시 투표 센터 운영과 투표자 안내를 위한 교육 설명서를 제공받을 것입니다.

4-C 사이버 보안

사이버 보안과 투명한 선거를 유지하는 것은 담당 부서의 최우선 과제입니다. VSAP 의 하나로, 부서의 IT 팀은 거버넌스, 위험 및 준수 (GRC) 프레임워크를 도입하여 부서의 성숙도를 높임과 더불어 산업 표준, 최고의 실행 능력에 발맞추어 왔습니다. 담당 부서는 통신망 기밀 보호 체계를 운영해왔으며, 앞으로도 의심스럽고 악의가 있는 활동을 사전에 차단하는 실시간 감시를 제공할 것입니다. 또한, ePollbooks 는 중앙에서 관리하고 라우터에서 화이트리스트에 추가하여, 연결은 암호화되어 동작 중, 수송 중, 휴식 중인 암호화를 강화하는 데 도움을 주며 공유된 키는 선거 때마다 바뀝니다. 또한, 선거에 특화된 보안 운영 센터(SOC)가 설립되어 의심되거나 악의적인 사건에 적극적으로 대처하기 위해 계속하여 모니터링 서비스를 실시합니다.

ISB 보안과 관련한 첫 번째 기능은 유권자가 자신의 샘플 투표 용지를 찾고, 기표하고, 자신의 투표 패스를 생성하게 하는 것입니다. 유권자가 해당하는 샘플 투표 용지를 회수하고 나면, **모든 기표 및 투표 패스 생성 기능이 유권자의 로컬 브라우저의 클라이언트 쪽에서 실행됩니다(선택 내용은 백 엔드 ISB 서버에 전송되거나 저장되지 않음.)** 유권자의 투표 패스는 선택 내용이 코드화되어 있는 QR 코드 형식입니다 **(개인 식별 정보는 QR 코드 내에 절대 포함되지 않음)**.

4-D 긴급 사태 대책

담당 부서는 투표 센터에서 발생하는 모든 혼란을 해결할 것입니다. 먼저 투표 센터에 현저한 혼란이 발생하면, 부서는 선거 요원이 투표자를 다른 투표 센터로 안내하도록 할 것입니다. 또한 적절한 때에 법 집행 기관과 국무장관 집무실에 알릴 것이며, 투표자의 알 권리를 위하여 언론에 소식을 제공할 것입니다. 자연재해 혹은 다른 사고가 발생하여 투표 센터나 VBM 제출 장소의 물리적 공간과 사용성에 문제가 생겼을 경우, 투표자를 대피소로 안내하는 추가적인 공지와 신호, 그리고 안내 직원이 있을 것입니다. 투표 센터의 모든 활동은 중단되어야 하며, 선거 요원은 투표 센터의 투표 장비와 투표 자료

장부를 California 선거법과 투표지 제작 및 마감 지침에 따라 즉시 안전하게 보관해야 합니다. 담당 부서는 대체 투표 센터를 마련하려고 노력할 것이며 그에 따르는 변경 사항을 널리 알릴 것입니다.

LOS ANGELES 카운티

선거 관리 계획

부록

DEAN C. LOGAN
등기-등록국/카운티 사무국

예정 투표 센터 위치 목록				
이름	방	주소	시	우편번호
Mt. San Antonio College	Building 6-160			
Acton Agua Dulce Library	Meeting Room	33792 Crown Valley Rd	Acton	93510
Meadowlark Elementary School	MPR	3015 Sacramento Ave	Acton	93510
Canyon Club Dinner Theater	Main Room	28912 Roadside Dr	Agoura Hills	91301
Agoura Hills/ Calabasas Community Center	Las Virgines Room	27040 Malibu Hills Rd	Agoura Hills	91301
Malibu Lake Mountain	Club House	29033 Lake Vista Dr	Agoura Hills	91301
Lindero Canyon Middle School	MPR	5844 Larboard Ln	Agoura Hills	91301
Agua Dulce Women's Club	Club House	33201 Agua Dulce Canyon Rd	Agua Dulce	91390
Le Chene French Cuisine	Banquet Hall	12625 Sierra Hwy	Agua Dulce	91390
Alhambra Public Library	Reese Hall	101 S 1st St	Alhambra	91801
Alhambra Adventist Church	Fellowship Hall	220 S Chapel Ave	Alhambra	91801
YMCA West San Gabriel Valley	DO NOT USE	401 E Corto St	Alhambra	91801
Iglesia Bautista El Salvador	Lobby	919 S Garfield Ave	Alhambra	91801
San Gabriel High School	Auditorium Foyer	801 S Ramona St	Alhambra	91801
Granada Elementary School	Cafeteria	100 S Granada Ave	Alhambra	91801
MBC Garfield Worship Center	Lobby Area	210 N Garfield Ave	Alhambra	91801
All Souls Church	Parlor Hall	29 S Electric Ave	Alhambra	91801
Sage Granada Park United Methodist Church	Fellowship Hall	1850 W Hellman Ave	Alhambra	91803
Department of Public Works - HQ	Conference Room B	900 S Fremont Ave	Alhambra	91803
Emery Park Youth Center	Gymnasium	2700 Mimosa St	Alhambra	91803
Franklin Elementary School	Auditorium	527 W Ventura St	Altadena	91001
Farnsworth Park Building	Auditorium	568 E Mount Curve Ave	Altadena	91001
Loma Alta Park	Social Hall	3330 Lincoln Averaged	Altadena	91001
Altadena Community Church	Heicher Hall	943 E Altadena Dr	Altadena	91001
Jackson Elementary School	Auditorium	593 W Woodbury Rd	Altadena	91001
Altadena Community Center	Hall / Conference Room	730 E Altadena Dr	Altadena	91001
Arcadia Public Library	Auditorium	20 W Duarte Rd	Arcadia	91006

예정 투표 센터 위치 목록				
이름	방	주소	시	우편번호
Rio Hondo Elementary School	Cafeteria	11425 Wildflower Rd	Arcadia	91006
Arcadia Park	West Wing Room	405 S Santa Anita Ave	Arcadia	91006
Rio Hondo Preparatory Sch	Gymnasium	5150 Farna Ave	Arcadia	91006
Our Savior Lutheran Church	Fellowship Hall	512 W Duarte Rd	Arcadia	91007
LA County Arboretum Botanic Garden	Ayres Hall	301 N Baldwin Ave	Arcadia	91007
Santa Anita Church	Fellowship Hall	226 W Colorado Blvd	Arcadia	91007
Holy Angels Catholic Church	Parish Hall	370 Campus Dr	Arcadia	91007
Arcadia Community Center	Pool Room	365 Campus Dr	Arcadia	91007
Calvary Lutheran Church	Fellowship Hall	8800 Woodman Ave	Arleta	91331
Sharp Elementary School	Auditorium	13800 Pierce St	Arleta	91331
Artesia-Cerritos United Methodist Church	Fellowship Hall	18523 Arline Ave	Artesia	90701
Artesia Des Portuguese Hall	DES Hall	11903 Ashworth St	Artesia	90701
Valleydale Park	Auditorium	5525 N Lark Ellen Ave	Azusa	91702
Memorial Park	Gymnasium	320 N Orange Ave	Azusa	91702
Azusa Woman's Club	Banquet Room	1003 N Azusa Ave	Azusa	91702
Bursch Elementary School	Cafeteria	4245 Merced Ave	Baldwin Park	91706
Foster Elementary School	Cafeteria	13900 E Foster Ave	Baldwin Park	91706
Walnut Elementary School	Cafeteria	4701 Walnut St	Baldwin Park	91706
Vineland Elementary School	Cafeteria	3609 Vineland Ave	Baldwin Park	91706
American Legion Post 241	The Hall	4725 Maine Ave	Baldwin Park	91706
Bell Community Center	Big Hall	6250 Pine Ave	Bell	90201
Iglesia De Dios	Community Room	6830 Wilcox Ave	Bell	90201
Bell Gardens High School	Auditorium Foyer	6119 Agra St	Bell Gardens	90201
Bell Gardens Senior Center	Dining Room	6722 Clara Street	Bell Gardens	90201
Bell Gardens Elementary Sch	Cafeteria	5620 Quinn St	Bell Gardens	90201
Ford Park	Auditorium	8000 Park Ln	Bell Gardens	90201
Bell Gardens Veteran's Park	Auditorium	6662 Loveland St	Bell Gardens	90201
Bellflower Lodge #463	Meeting Hall	15720 Clark Ave	Bellflower	90706

예정 투표 센터 위치 목록				
이름	방	주소	시	우편번호
Living Way/ A Foursquare Church	Fellowship Hall	9336 Rose St	Bellflower	90706
Calvary Baptist Family Center	Gymnasium	14722 Clark Ave	Bellflower	90706
The Salvation Army	MPR	9644 Cedar St	Bellflower	90706
Simms Park Community Center	Auditorium	16614 Clark Ave	Bellflower	90706
Bellflower City Hall	Green Room	16600 Civic Center Dr	Bellflower	90706
Treepeople	Conference Center	12601 Mulholland Dr	Beverly Hills	90210
La Cienega Park	Auditorium	8400 Gregory Way	Beverly Hills	90211
Beverly Vista Elementary Sch	MPR	200 S Elm Dr	Beverly Hills	90212
Beverly Hills High School	Cafeteria	241 S Moreno Dr	Beverly Hills	90212
Roxbury Park	MPR 1 & 2	401 S Roxbury Dr	Beverly Hills	90212
First Presbyterian Church	Fellowship Hall	521 E Olive Ave	Burbank	91501
Burbank Public Library	Auditorium	110 N Glenoaks Blvd	Burbank	91502
Burbank Community YMCA	Ray Sence Room	321 E Magnolia Blvd	Burbank	91502
Ovrom Park Community Center	Assembly Room A&B	601 S San Fernando Blvd	Burbank	91502
Verdigo Boulder	Patio Space	266 E Magnolia Blvd	Burbank	91502
Robert Gross Park	MPR	2800 W Empire Ave	Burbank	91504
McCambridge Recreation Center	Room 4	1515 N Glenoaks Blvd	Burbank	91504
Jefferson Elementary School	Auditorium	1900 N 6th St	Burbank	91504
Verdugo Recreation Center	Gymnasium	3201 W Verdugo Ave	Burbank	91505
Little White Chapel	Social Hall	1711 N Avon St	Burbank	91505
Buena Vista Library	Meeting Room	300 N Buena Vista St	Burbank	91505
Evergreen Retirement Home	Recreation Room	225 N Evergreen St	Burbank	91505
John Burroughs High School	Auditorium Foyer	1920 W Clark Ave	Burbank	91506
Calabasas Senior Center	MPR	300 Civic Center Way	Calabasas	91302
Calabasas City Library	Founder Hall	200 Civic Center Way	Calabasas	91302
Calabasas Country Club	Club House	4515 Park Entrada	Calabasas	91302
Juan Bautista De Anza Park	MPR	3701 Lost Hills Road	Calabasas	91302
Hart St Elementary School	Auditorium	21040 Hart St	Canoga Park	91303
Topanga Plaza Shopping Center	Rose Goldman Building	21710 Vanowen St	Canoga Park	91303

예정 투표 센터 위치 목록				
이름	방	주소	시	우편번호
Lanark Park Recreation Center	Gymnasium	21816 Lanark St	Canoga Park	91304
Christopher Columbus Middle School	Library	22250 Elkwood St	Canoga Park	91304
Christ Community Church	Gymnasium	7911 Winnetka Ave	Canoga Park	91306
Shepherd Lutheran Church	Fellowship Hall	23838 Kittridge St	Canoga Park	91307
West Hills Presbyterian Church	Fellowship Hall	23350 Welby Way	Canoga Park	91307
La Mesa Jr High School	MPR	26623 May Way	Canyon Country	91351
Mint Canyon Moose Lodge #2173	Meeting Hall	18000 Sierra Hwy	Canyon Country	91351
Skyblue Mesa Elementary School	Activity Room	28040 Hardesty Ave	Canyon Country	91351
Cedarcreek Elementary School	Committee Room	27792 Camp Plenty Rd	Canyon Country	91351
Sierra Vista Middle School	MPR	19425 Stillmore St	Canyon Country	91351
Canyon Country Park	West Room	17615 Soledad Canyon Rd	Canyon Country	91387
Mitchell Community School	MPR	16821 Goodvale Rd	Canyon Country	91387
Fair Oaks Ranch Community School	MPR	26933 Silverbell Ln	Canyon Country	91387
Golden Oak Elementary School	MPR	25201 Via Princessa	Canyon Country	91387
Pinetree Elementary School	MPR	29156 Lotusgarden Dr	Canyon Country	91387
Carson High School	MPR	22328 S Main St	Carson	90745
Veterans Park	Gymnasium	22400 Moneta Ave	Carson	90745
Dolphin Park	Activity Room	21205 S Water St	Carson	90745
Samoan Cong Community Church	Fellowship Hall	324 W Carson St	Carson	90745
Samoan Cong Christian Church	Taulili Hall/ North Side A	1717 E Carson St	Carson	90745
Peace Apostolic Church	Fellowship Hall	21224 S Figueroa St	Carson	90745
Carson Community Center	Community Center	801 E Carson St	Carson	90745
Mission Eben-Ezer Family Church	Heritage Hall	425 W Torrance Blvd	Carson	90745
Del Amo Elementary School	Auditorium	21228 S Water St	Carson	90745
Carson Retirement Center	Brunch Senior Hall	345 E Carson St	Carson	90745

예정 투표 센터 위치 목록				
이름	방	주소	시	우편번호
United Baptist Church	Fellowship Hall	435 W 220th St	Carson	90745
232nd Pl Elementary School	Auditorium	23240 Archibald Ave	Carson	90745
Harbor Community Church of God	Fellowship Hall	21739 Dolores St	Carson	90745
Stevenson Park	Community Room	17400 Lysander Dr	Carson	90746
Hemingway Park	Activity Room/ MPR	700 E Gardena Blvd	Carson	90746
First Lutheran Church of Carson	LeBlanc Hall	19707 Central Ave	Carson	90746
Broadacres Ave Elementary School	Auditorium	19424 Broadacres Ave	Carson	90746
Bunche Elementary School	Cafeteria	16223 Haskins Ln	Carson	90746
Victoria Community Regional Park	MPR	419 E 192nd St	Carson	90746
Annalee Ave Elementary School	Auditorium	19410 Annalee Ave	Carson	90746
CSUDH / Ee-1213 / Auditorium	Extended Education Auditorium	1000 E Victoria St	Carson	90747
Dominguez Community Center	Social Hall	21156 Santa Fe Ave	Carson	90810
Castaic Middle School	MPR	28900 Hillcrest Pkwy	Castaic	91384
Val Verde Park Building	Community Room	30300 Arlington St	Castaic	91384
Castaic Sports Complex	Community Room 2	31320 N Castaic Rd	Castaic	91384
Castaic Elementary School	Library	30455 Park Vista Dr	Castaic	91384
1st Evangelical Church	MPR – A	11330 166th St	Cerritos	90703
Mary E Bragg Elementary School	MPR	11501 Bos St	Cerritos	90703
Tetzlaff Middle School	Auditorium	12351 Del Amo Blvd	Cerritos	90703
Wittmann Elementary School	MPR	16801 Yvette Ave	Cerritos	90703
Haskell Middle School	MPR	11525 Del Amo Blvd	Cerritos	90703
Whitney High School	Gymnasium	16800 Shoemaker Ave	Cerritos	90703
Gahr High School	MPR	11111 Artesia Blvd	Cerritos	90703
Benito Juarez Elementary	MPR	11939 Aclare St	Cerritos	90703
Cerritos Regional Park	MPR	19700 Bloomfield Ave	Cerritos	90703
Liberty II Facility	MPR	19033 Studebaker Rd	Cerritos	90703
Mason Recreation Center	Gymnasium	10500 Mason Ave	Chatsworth	91311
Germain St Elementary School	Auditorium	20730 Germain St	Chatsworth	91311
Rockpointe	Laguna Lounge	22300 Devonshire St	Chatsworth	91311

예정 투표 센터 위치 목록				
이름	방	주소	시	우편번호
The Garden Christian	Cedar Hall	20745 Nordhoff St	Chatsworth	91311
Champions at Our Community School	MPR	10045 Jumilla Ave	Chatsworth	91311
Hacienda La Puente Unified School District Office	Conference Room	15959 E Gale Ave	City of Industry	91745
Auction Center in City of Industry	Jewelry and Auction Room	16610 Chestnut St	City of Industry	91748
Claremont Center Spiritual Living	Holmes Social Hall	509 S College Ave	Claremont	91711
Taylor Reception Hall	Hall	1775 N Indian Hill Blvd	Claremont	91711
Oakmont Elementary School	MPR	120 W Green St	Claremont	91711
Vista Del Valle Elementary School	MPR	514 Bucknell Ave	Claremont	91711
Bristow Park Community Center	Community Room	1466 S McDonnell Ave	Commerce	90040
Compton High School	Auditorium	603 S Acacia Ave	Compton	90220
Compton Adult School	Auditorium	1104 E 149th St	Compton	90220
Mc Kinley Elementary School	MPR	14431 S Stanford Ave	Compton	90220
Walton Middle School	Room B-6	900 W Greenleaf Blvd	Compton	90220
Roy Campanella Park	Main Room	14812 S Stanford Ave	Compton	90220
Bursch Elementary School	Library	2505 W 156th St	Compton	90220
Tibby Elementary School	MPR	1400 W Poplar St	Compton	90220
Burrell/MacDonald Park Community Center	Community Banquet Room	2516 W Alondra Blvd	Compton	90220
First United Methodist Church	Fellowship Hall	1025 S Long Beach Blvd	Compton	90221
Compton College	Student Lounge	1111 E Artesia Blvd	Compton	90221
Roosevelt Middle School	Gymnasium	1200 E Alondra Blvd	Compton	90221
E Rancho Dominguez Community Center	Gymnasium	15116 S Atlantic Ave	Compton	90221
Dominguez High School Gymnasium	Band Room	15301 S San Jose Ave	Compton	90221
Compton Salvation Army	MPR	736 E Compton Blvd	Compton	90221
Centennial High School	Room 93	2606 N Central Ave	Compton	90222
Mona Park	Gymnasium	2291 E 121st St	Compton	90222
Cesar Chavez Continuation High School	Cafeteria	12501 S Wilmington Ave	Compton	90222
Fairvalley High School (Continuation)	MPR	758 W Grondahl St	Covina	91722
Las Palmas Intermediate School	Cafeteria	641 N Lark Ellen Ave	Covina	91722

예정 투표 센터 위치 목록				
이름	방	주소	시	우편번호
Ben Lomond Elementary School	Cafeteria	621 E Covina Blvd	Covina	91722
Fairvalley High School (Continuation)	Cafeteria	231 E Stephanie Dr	Covina	91722
Neighborhood Christian Church	Fellowship Hall	18821 E Arrow Hwy	Covina	91722
Covina United Methodist Church	Gymnasium	437 W San Bernardino Rd	Covina	91723
Sierra Vista Intermediate School	Cafeteria	777 E Puente St	Covina	91723
Cypress Elementary School	Gymnasium Center Court	351 W Cypress St	Covina	91723
Barranca Elementary School	Cafeteria	727 S Barranca Ave	Covina	91723
Covina Woman's Club	Hall	128 S San Jose Ave	Covina	91723
Covina Senior & Community Center	California Rm 1, 2, 3	815 N Barranca Ave	Covina	91723
Elizabeth St Learning Center	MPR	4811 Elizabeth St	Cudahy	90201
Clara Street Park	MPR	4835 Clara St	Cudahy	90201
Cudahy City Hall	Bedwell Hall	5220 Santa Ana St	Cudahy	90201
American Legion Post #46	Banquet Hall	5309 Sepulveda Blvd	Culver City	90230
Doubletree by Hilton	Pacific A&B	6161 W Centinela Ave	Culver City	90230
Mar Vista Gardens Recreation Center	Community Room	4901 Marionwood Dr	Culver City	90230
Culver Palms United Methodist Church	Fellowship Hall	4464 Sepulveda Blvd	Culver City	90230
Stoner Avenue Elementary School	Auditorium	11735 Braddock Dr	Culver City	90230
Lindberg Park	Stone House	5041 Rhoda Way	Culver City	90230
Veterans Memorial Complex	Auditorium	4117 Overland Ave	Culver City	90230
St Denis Catholic Church	Pathoff Hall	2151 S Diamond Bar Blvd	Diamond Bar	91765
Pantera Elementary School	MPR	801 Pantera Dr	Diamond Bar	91765
Armstrong Elementary School	MPR	22750 Beaverhead Dr	Diamond Bar	91765
Diamond Bar City Hall/ Library	Windmill Room	21810 Copley Dr	Diamond Bar	91765
Northminster Presbyterian Church	Fellowship Hall	400 Rancheria Rd	Diamond Bar	91765
Diamond Point Elementary School	MPR	24150 Sunset Crossing Rd	Diamond Bar	91765

예정 투표 센터 위치 목록				
이름	방	주소	시	우편번호
Diamond Canyon Christian Church	Café / Lobby Area	3338 S Diamond Canyon Rd	Diamond Bar	91765
Diamond Bar Golf Course	Small Ballroom	22751 Golden Springs Dr	Diamond Bar	91765
Diamond Bar Center	Oak Room	1600 Grand Ave	Diamond Bar	91765
Heritage Park	Community Room	2900 Brea Canyon Rd	Diamond Bar	91765
Chaparral Middle School	MPR	1405 Spruce Tree Dr	Diamond Bar	91765
Diamond Bar United Church Of Christ	Sanctuary Hall	2335 S Diamond Bar Blvd	Diamond Bar	91765
New Season La	Main Hall	9001 Paramount Blvd	Downey	90240
Rio Hondo Golf Club	Banquet Hall B	10627 Old River School Rd	Downey	90241
Williams Elementary School	Cafeteria	7530 Arnett St	Downey	90241
Doty Middle School	Cafeteria	10301 Woodruff Ave	Downey	90241
Downey Elks Lodge #2020	Antler Room	11233 Woodruff Ave	Downey	90241
Downey United Methodist Church	Fellowship Hall	10801 Downey Ave	Downey	90241
Messiah Lutheran Church	Parish Hall	10711 Paramount Blvd	Downey	90241
First Presbyterian Church Of Downey	Cumberland Hall	10544 Downey Ave	Downey	90241
Ward Elementary School	Cafeteria	8851 Adoree St	Downey	90242
Imperial Elementary School	Cafeteria	8133 Imperial Hwy	Downey	90242
Rancho Los Amigos National Rehab Center	MPR	7601 E Imperial Hwy	Downey	90242
Downey Community & Senior Center	Downey Room	7810 Quill Dr	Downey	90242
St Pius X St Matthias Academy	Large Group Room	7851 Gardendale St	Downey	90242
Maxwell Elementary School	Cafeteria	733 Euclid Ave	Duarte	91010
Andres Duarte Elementary School	Cafeteria	1433 Crestfield Dr	Duarte	91010
Valley View Elementary School	Cafeteria	237 Mel Canyon Rd	Duarte	91010
Santa Teresita Hospital	Madonna Hall	819 Buena Vista St	Duarte	91010
Duarte City Hall	Community Room	1600 Huntington Dr	Duarte	91010
Royal Oaks Park	Royal Oaks Park Building	2627 Royal Oaks Dr	Duarte	91010
Pamela Park Building	Recreation Room	2236 Goodall Ave	Duarte	91010
Nativity Catholic Church	Parish Center	3801 Tyler Ave	El Monte	91731
Columbia Elementary School	MPR Hall 123	3400 California Ave	El Monte	91731

예정 투표 센터 위치 목록				
이름	방	주소	시	우편번호
Rio Vista Elementary School	MPR	4300 Esto Ave	El Monte	91731
Jeff Seymour Family Center (Mullhall Elementary)	MPR	10900 Mulhall St	El Monte	91731
Immanuel Episcopal Church	Parish Hall	4366 Santa Anita Ave	El Monte	91731
Evangelical Formosa Church	Worship Hall	9537 Telstar Ave	El Monte	91731
City of El Monte Parks, Recreation, & Community Services Department	Large Auditorium	3130 Tyler Ave	El Monte	91731
Shield of Faith Christian School	Fellowship Hall	4900 Kings Row	El Monte	91731
Twin Lakes Elementary School	Cafeteria	3900 Gilman Rd	El Monte	91732
Kranz Middle School	Cafeteria	12460 Fineview St	El Monte	91732
La Primaria School	Auditorium	4220 Gilman Rd	El Monte	91732
Baker Elementary School	Cafeteria	12043 Exline St	El Monte	91732
Maxson Elementary School	Cafeteria	12380 Felipe St	El Monte	91732
El Monte Moose Family Center 1097	Fred Exner Hall	4249 Peck Rd	El Monte	91732
Payne Elementary School	Auditorium	2850 Mountain View Rd	El Monte	91732
Potrero Elementary School	Cafetorium	2611 Potrero Ave	El Monte	91733
New Lexington Elementary School	MPH/ Cafeteria	10410 Bodger St	El Monte	91733
Cortada Elementary School	MPR	3111 Potrero Ave	El Monte	91733
Wilkerson Elementary School	Auditorium	2700 Doreen Ave	El Monte	91733
El Camp	Lobby Area	2150 Park Pl	El Segundo	90245
New City Church	Main Room	591 E Palm Ave	El Segundo	90245
El Segundo Public Library	Community Room 1	111 W Mariposa Ave	El Segundo	90245
El Segundo United Methodist	Johnson Hall	540 Main St	El Segundo	90245
Moose Lodge 1780	Hall Room	514 W Imperial Ave	El Segundo	90245
Richmond St Elementary School	Auditorium	615 Richmond St	El Segundo	90245
Center Street Elementary	Cafeteria	700 Center St	El Segundo	90245
El Segundo Middle School	Library	332 Center St	El Segundo	90245
El Segundo High School	North Gymnasium	640 Main St	El Segundo	90245

예정 투표 센터 위치 목록				
이름	방	주소	시	우편번호
Encino Community Center	Women's Club	4935 Balboa Blvd	Encino	91316
Balboa Sports Center	Room 1,2,3	17015 Burbank Blvd	Encino	91316
First Presbyterian Church	Fellowship Hall	4963 Balboa Blvd	Encino	91316
Saint Nicholas Episcopal Church	Parish Hall	17114 Ventura Blvd	Encino	91316
Emelita Academy Charter	Auditorium	17931 Hatteras St	Encino	91316
Rush Gymnasium	Gymnasium	1651 West 162nd St	Gardena	90247
Nakaoka Community Center	Auditorium	1670 W 162nd St	Gardena	90247
Denker Elementary School	Auditorium	1620 W 162nd St	Gardena	90247
Rosecrans Recreation Center	Gymnasium	840 W 149Th St	Gardena	90247
153rd St Elementary School	Auditorium	1605 W 153rd St	Gardena	90247
Dae Heung Korean Presbetaryian Church	Garage Warehouse	15411 S Figueroa St	Gardena	90248
186th St Elementary School	Auditorium	1581 W 186th St	Gardena	90248
Gardena High School	Foyer	1301 W 182nd St	Gardena	90248
City of Refuge	Lobby	14527 S San Pedro St	Gardena	90248
Rowley Park and Gym	Gymnasium	13200 Van Ness Ave	Gardena	90249
Franklin Elementary School	Auditorium	1610 Lake St	Glendale	91201
Brand Studios	Studio 1 & 2	1601 W Mountain St	Glendale	91201
Temple Sinai of Glendale	Social Hall	1212 N Pacific Ave	Glendale	91202
Incarnation Community Center	Gymnasium	214 W Fairview Ave	Glendale	91202
Hoover High School	Auditorium	651 Glenwood Rd	Glendale	91202
Impression Banquet Hall	Banquet Hall	212 N Orange St	Glendale	91203
Columbus Elementary School	Auditorium	425 Milford St	Glendale	91203
Pacific Ave Education Center	Auditorium	440 W Lomita Ave	Glendale	91204
Saya Nova Banquet Hall (SAYAT)	Dining Room	822 E Colorado St	Glendale	91205
Pacific Park Community Center	Gymnasium	501 N Pacific Ave	Glendale	91205
Glendale Public Library	Auditorium	222 E Harvard St	Glendale	91205
Mann Elementary School	Auditorium	501 E Acacia Ave	Glendale	91205
Glendale Adult Recreation Center	MPR A-B	201 E Colorado St	Glendale	91205

예정 투표 센터 위치 목록				
이름	방	주소	시	우편번호
Armenian Church of the Nazarene	Fellowship Hall	411 E Acacia Ave	Glendale	91205
Chevy Chase Branch Library	Main Room	3301 E Chevy Chase Dr	Glendale	91206
Glenoaks Park	Community Room	2531 E Glenoaks Blvd	Glendale	91206
Brand Library & Art Center	Recital Hall	1601 W Mountain St	Glendale	91207
Oakmont Country Club	Oak Room	3100 Country Club Dr	Glendale	91208
Glendale Civic Auditorium	Upper Auditorium Lobby	1401 N Verdugo Rd	Glendale	91208
Glendale Community College	Student Center Conference Room	1500 N Verdugo Rd	Glendale	91208
Bread of Life Los Angeles	Epic Hub Hall	5027 New York Ave	Glendale	91214
Citrus Valley Association of Realtor	Education Center	504 E Route 66	Glendora	91740
Whitcomb Continuation High School	Cafeteria	350 W Mauna Loa Ave	Glendora	91740
Sutherland Elementary School	MPR	1330 N Amelia Ave	Glendora	91740
Stanton Elementary School	Cafetorium	725 S Vecino Dr	Glendora	91740
Glendora Masonic Lodge	Hall	135 N Valley Center Ave	Glendora	91741
United Methodist Church	Dining Room	201 E Bennett Ave	Glendora	91741
City of Glendora – Crowther Teen and Family Center	Gymnasium	241 W Dawson	Glendora	91741
Citrus College	CI 159	1000 W Foothill Blvd	Glendora	91741
Glendora Library Cultural Center	Bidwell Forum	140 S Glendora Ave	Glendora	91741
Glendora High School	Gymnasium	1600 E Foothill Blvd	Glendora	91741
Granada Hills Recreation Center (Petit Park)	Gymnasium	16730 Chatsworth St	Granada Hills	91344
Rinaldi Adult Center	Auditorium	17450 Rinaldi St	Granada Hills	91344
Our Savior's First Lutheran Church	Sanctuary	16603 San Fernando Mission Blvd	Granada Hills	91344
Valley Korean United Church	Fellowship Hall 1 & 2	10408 Balboa Blvd	Granada Hills	91344
John F Kennedy High School	West Indoor Dining Room	11254 Gothic Ave	Granada Hills	91344
Porter Middle School	Trojan Hall	15960 Kingsbury St	Granada Hills	91344
Patrick Henry Middle School	Library	17340 San Jose St	Granada Hills	91344

예정 투표 센터 위치 목록				
이름	방	주소	시	우편번호
Evangelical Formosan Church	Fellowship Hall	2245 Hacienda Blvd	Hacienda Heights	91745
Shepherd of The Valley Church	Sanctuary	1723 Park Lawn Rd	Hacienda Heights	91745
Hacienda Heights Baptist Church	Family Life Center	2100 S Stimson Ave	Hacienda Heights	91745
Steinmetz Park	Community Room	1545 S Stimson Ave	Hacienda Heights	91745
Hacienda Heights Community & Recreation Center	Auditorium	1234 Valencia Ave	Hacienda Heights	91745
Dibble Adult School	MPR	1600 Pontenova Ave	Hacienda Heights	91745
Los Altos Elementary School	Cafetorium	15565 Los Altos Dr	Hacienda Heights	91745
Harbor City Elementary School	Auditorium	1508 254th St	Harbor City	90710
Harbor City Recreation Center	Senior Room	24901 Frampton Ave	Harbor City	90710
Fedde International Studies Academy	Auditorium	21409 Elaine Ave	Hawaiian Gardens	90716
Hawaiian Gardens City Hall	MPR A&B	21815 Pioneer Blvd	Hawaiian Gardens	90716
Dana Middle School	MPR	5504 W 135th St	Hawthorne	90250
Burnett Elementary School	MPR	5403 W 138th St	Hawthorne	90250
Juan De Anza Elementary School	MPR	12110 Hindry Ave	Hawthorne	90250
Kit Carson Elementary School	MPR	3530 W 147th St	Hawthorne	90250
Cimarron Ave Elementary School	Auditorium	11559 Cimarron Ave	Hawthorne	90250
Juan Cabrillo Elementary School	MPR	5309 W 135th St	Hawthorne	90250
St Joseph Catholic Church	Guadalupe Hall	11901 S Acacia Ave	Hawthorne	90250
Centinela Bible Church	Fellowship Hall	4475 W 137th St	Hawthorne	90250
Del Aire Park	Gymnasium	12601 Isis Ave	Hawthorne	90250
Hawthorne Memorial Center	Pluto/Saturn Room	3901 W El Segundo Blvd	Hawthorne	90250
South Bay Celebration Assembly of God	Fellowship Hall	3841 W 130th St	Hawthorne	90250
Hermosa Valley School	MPR	1645 Valley Drive	Hermosa Beach	90254

예정 투표 센터 위치 목록				
이름	방	주소	시	우편번호
Hermosa Kiwanis Club	Hall	2515 Valley Dr	Hermosa Beach	90254
Hermosa Beach Community Ctr	Gymnasium	710 Pier Ave	Hermosa Beach	90254
Clark Building	Clark Room	861 Valley Drive	Hermosa Beach	90254
Hermosa Beach City Hall	City Council Chambers	1315 Valley Dr	Hermosa Beach	90254
Salt Lake Park	Social Hall	3401 E Florence Ave	Huntington Park	90255
Iglesia Apostolica Central	Dining Hall	7312 State St	Huntington Park	90255
Pacific Blvd School	MPR	2660 E 57th St	Huntington Park	90255
Huntington Park City Hall	Court Building	6550 Miles Ave	Huntington Park	90255
Huntington Park High School	Auditorium Foyer	6020 Miles Ave	Huntington Park	90255
Walnut Park Elementary School	MPR	2642 Olive St	Huntington Park	90255
Chester West Nimitz Middle School	Library	6021 Carmelita Ave	Huntington Park	90255
Industry Hills Exposition Center	Pavilion	16200 Temple Ave	Industry	91744
Torch Middle School	Wanabe Center	751 Vineland Ave	Industry	91746
The Good Shepherd Luth Church	Narthex	902 S Maple St	Inglewood	90301
Inglewood City Hall	Community Room	1 W Manchester Blvd	Inglewood	90301
Oak Street Elementary School	MPR	633 S Oak St	Inglewood	90301
Centinela Elementary School	MPR	701 E Hyde Park Blvd	Inglewood	90302
Highland Elementary School	Library	430 Venice Way	Inglewood	90302
Fairview Heights Baptist Church	Gymnasium	1215 Marlborough Ave	Inglewood	90302
True Vine Baptist Church	Fellowship Hall	1437 Centinela Ave	Inglewood	90302
Morningside High School	Flo Hyman	10500 Yukon Ave	Inglewood	90303
Ing'D Southside Christian Church	Fellowship Hall	3947 W 104th St	Inglewood	90303
Crenshaw Imperial Shopping Center using Inglewood Community Police Center	Community Room	2900 W Imperial Hwy	Inglewood	90303

예정 투표 센터 위치 목록				
이름	방	주소	시	우편번호
Lennox Tongan United Methodist Church	Fellowship Hall	4556 Lennox Blvd	Inglewood	90304
Lennox Park	Community Rm A&B	10828 Condon Ave	Inglewood	90304
True Friendship M B Church	Fellowship Hall	7901 Van Ness Ave	Inglewood	90305
Warren Lane Elementary School	Cafeteria	2602 W 79th St	Inglewood	90305
Saint Bede Catholic Church	Parish Hall	215 Foothill Blvd	La Canada Flintridge	91011
La Canada Flintridge Country Club	Banquet Hall	5500 Godbey Dr	La Canada Flintridge	91011
Descanso Gardens	Vandicamp Hall	1418 Descanso Dr	La Canada Flintridge	91011
Crescenta La Canada Family YMCA	MPR	1930 Foothill Blvd	La Canada Flintridge	91011
La Canada High School	Auditorium	4463 Oak Grove Dr	La Canada Flintridge	91011
La Crescenta Library	Meeting Room	2809 Foothill Blvd	La Crescenta	91214
Monte Vista Elementary School	Cafetorium	2620 Orange Ave	La Crescenta	91214
Living Stones SDA Church	Fellowship Hall	6235 Honolulu Ave	La Crescenta	91214
First Baptist Church	Fellowship Hall	4441 La Crescenta Ave	La Crescenta	91214
Mountain Ave Elementary School	Auditorium	2307 Mountain Ave	La Crescenta	91214
Rosemont Middle School	Auditorium	4725 Rosemont Ave	La Crescenta	91214
Community Presbyterian Church	Jenks Hall	13701 Hillsborough Dr	La Mirada	90638
Eastwood Elementary School	MPR	15730 Pescados Dr	La Mirada	90638
Neff Park Barn	Boom Hall	14300 San Cristobal Dr	La Mirada	90638
La Mirada City Hall	Room A & B	13700 La Mirada Blvd	La Mirada	90638
Temple Beth Ohr	Social Hall	15721 Rosecrans Ave	La Mirada	90638
Granada Heights Friend Church	Joy Hall	11818 La Mirada Blvd	La Mirada	90638
Fountain of Life Community Church	Stationary Fellowship Hall	13518 Biola Ave	La Mirada	90638
La Puente Community Center	MPR 22, 23, & 24	501 Glendora Avenue	La Puente	91744
Sunshine Park	Community Room	515 Deepmead Ave	La Puente	91744
St Stephen Baptist Church	Gymnasium	1718 Walnut Ave	La Puente	91744
Nogales High School	MPR	401 Nogales St	La Puente	91744
La Puente Senior Center	Dining Room	16001 Main St	La Puente	91744

예정 투표 센터 위치 목록				
이름	방	주소	시	우편번호
Villacorta Elementary School	Cafeteria	17840 Villa Corta St	La Puente	91744
Sierra Vista Middle School	Rm 18 EXPO	15801 Sierra Vista Ct	La Puente	91744
Allen J. Martin Park	Community Room	14830 Giordano St	La Puente	91744
Rimgrove Park	Community Room	747 Rimgrove Dr	La Puente	91744
Hudson Adult Learning Center	Room 1	445 Glendora Ave	La Puente	91744
Nelson Elementary School	Cafeteria	330 N California Ave	La Puente	91744
Willow Adult Education Center	Cafeteria	14101 Nelson Ave	La Puente	91746
San Angelo Park Community Center	MPR	245 San Angelo Ave	La Puente	91746
Edgewood Academy Elementary School	Cafeteria	14135 Fairgrove Ave	La Puente	91746
Sunkist Elementary School	MPR	935 Mayland Avenue	La Puente	91746
Van Wig Elementary School	MPR	1151 Van Wig Ave	La Puente	91746
Don Julian Elementary School	Café	13855 Don Julian Rd	La Puente	91746
Bassett Park	Gymnasium	510 Vineland Ave	La Puente	91746
Sierra La Verne Country Club	Banquet Room/ Sierra View	6300 Country Club Dr	La Verne	91750
St John's Episcopal Church	Vicenti Hall	4745 Wheeler Ave	La Verne	91750
La Verne Heights Presbyterian Church	Laird Hall	1040 Base Line Rd	La Verne	91750
Lakes Community Center	Community Room	17520 Elizabeth Lake Rd	Lake Hughes	93532
Wilsona Elementary	McFersion Hall	41625 170th St E	Lake Los Angeles	93535
Lake View Terrace Recreation Center	Community Room	11075 Foothill Blvd	Lake View Terrace	91342
William Burns Community Center	Activity Room	5510 Clark Ave	Lakewood	90712
Lakewood Country Club	Avalon Ballroom	3101 Carson St	Lakewood	90712
Lakewood Center Shopping Center	DO NOT USE	500 Lakewood Center Mall	Lakewood	90712
Lakewood City Hall	Maple Room	5050 Clark Ave	Lakewood	90712
Mayfair Park	Activity Room	5720 Clark Ave	Lakewood	90712
St. Timothy Lutheran Church	Parish Hall	4645 Woodruff Ave	Lakewood	90713
Lakewood High School	DO NOT USE	4400 Briercrest Ave	Lakewood	90713

예정 투표 센터 위치 목록				
이름	방	주소	시	우편번호
Palm Park Community Center	Activity Room	12305 207th St	Lakewood	90715
Bloomfield Park	Activity Room	21420 Pioneer Blvd	Lakewood	90715
Living Faith Church	Community Room	418 W Avenue J	Lancaster	93534
Grand Ballroom	Center Ballroom	44073 Sierra Hwy	Lancaster	93534
Lancaster Library	Meeting Room	601 W Lancaster Blvd	Lancaster	93534
Passion Christ Church	Fellowship Hall	1754 W Avenue L12	Lancaster	93534
YMCA Antelope Valley (Stanley Kleiner Activity Center)	Legacy Room	43001 10th St	Lancaster	93534
Desert View Elementary School	Cafeteria	1555 W Avenue H10	Lancaster	93534
Lancaster City Hall	Council Chambers	44933 Fern Ave	Lancaster	93534
Lutheran Church the Master	Fellowship Hall	725 E Avenue J	Lancaster	93535
Piute Middle School	Gymnasium	425 E Avenue H11	Lancaster	93535
Antelope Valley Church	AV Reach	3830 W Avenue L8	Lancaster	93536
Mayflower Gardens	MPR	6570 W Avenue L12	Lancaster	93536
High Desert Regional Health Center	Conference Rooms 11A, 11B, 11C	335 East Avenue I	Lancaster	93536
George Lane Park	Community Room	5520 W Avenue L8	Lancaster	93536
Mark Twain Elementary School	MPR	3728 W 154th St	Lawndale	90260
Addams Middle School	MPR	4535 W 153rd Pl	Lawndale	90260
Alondra Community Regional Park	Community Room	3850 W Manhattan Beach Blvd	Lawndale	90260
Harold E Hofmann Community Center	Meeting Room 1 & 2	14700 Burin Ave	Lawndale	90260
Living Stone Cathedral of Worship	Fellowship Hall	37721 100th St E	Littlerock	93543
Keppel Academy	MPR	9330 E Avenue U	Littlerock	93543
Alpine Elementary School	Auditorium	8244 Pearblossom Hwy	Littlerock	93543
Calvary Assembly of God	Gymnasium	25501 Oak St	Lomita	90717
Bixby Park Community Center	Rm 1	130 Cherry Ave	Long Beach	90802
Covenant Manor	Community Room	600 E 4th St	Long Beach	90802
Cesar E. Chavez Park	Social Hall	401 Golden Ave	Long Beach	90802
Second Samoan Church	Basement Hall	655 Cedar Ave	Long Beach	90802
Port of Long Beach Maintenance Building	Meeting Room	725 Harbor Plaza	Long Beach	90802
California State University-Chancellors Office	Conference Rm 1	401 Golden Shore, 6th Floor	Long Beach	90802
Recreation Park Golf	Banquet Hall	5001 Deukmejian Dr	Long Beach	90804

예정 투표 센터 위치 목록				
이름	방	주소	시	우편번호
Cambodian-American United Methodist Church	Fellowship Room	1700 Temple Ave	Long Beach	90804
St John Lutheran Church	Parish Hall	6698 Orange Ave	Long Beach	90805
Light & Life Christian Church	Community Center	5951 Downey Ave	Long Beach	90805
Grace Samoan Church of the Nazarene	Fellowship Hall	24 E 53rd St	Long Beach	90805
Michelle Obama Library	Meeting Room	5870 Atlantic Ave	Long Beach	90805
Crossroads Church	Fellowship Hall	1900 E South St	Long Beach	90805
New Philadelphia AME Church	Fellowship Hall	6380 Orange Ave	Long Beach	90805
Lighthouse Christian Center	Dining Room	180 E 57th St	Long Beach	90805
Carmelitos Community Center	MPR	851 Via Carmelitos	Long Beach	90805
United with Hope	Social Hall	5600 Linden Ave	Long Beach	90805
Veteran's Park	Activity Room	101 E 28th St	Long Beach	90805
Gethsemane Baptist Church	Rm 106/108	6095 Orange Ave	Long Beach	90805
Stricklin/Snively Mortuary	Library	1952 Long Beach Blvd	Long Beach	90806
Martin Luther King Jr Park	Social Hall	1950 Lemon Ave	Long Beach	90806
Carpenters Union Hall	Meeting Hall	341 Wardlow Rd	Long Beach	90807
California Heights United Methodist Church	Hughes Hall	3759 Orange Ave	Long Beach	90807
Christian Life Church	Fellowship Hall	3400 Pacific Ave	Long Beach	90807
Faith Orthodox Presbyterian Church	Fellowship Hall	500 E San Antonio Dr	Long Beach	90807
Bixby Knolls Shopping Center	Retail Space 4456	4552 Atlantic Ave	Long Beach	90807
The Branch	Large Meeting Room	3445 N Studebaker Rd	Long Beach	90808
Long Beach Alliance Church	Church Lobby	3331 Palo Verde Ave	Long Beach	90808
Long Beach City College	MPR	4901 E Carson St	Long Beach	90808
St Thomas Canterbury Church	Fellowship Hall	5306 Arbor Rd	Long Beach	90808
Skylinks at Long Beach	Banquet Room	4800 E Wardlow Rd	Long Beach	90808
Pan American Park	Gymnasium	5157 Centralia St	Long Beach	90808
The Neighborhood Church	Fellowship Hall	3443 San Anseline Ave	Long Beach	90808
Philadelphian SDA Church	Fellowship Hall	2640 Santa Fe Ave	Long Beach	90810

예정 투표 센터 위치 목록				
이름	방	주소	시	우편번호
American Gold Star Manor	Leonard Rec Hall	3021 Gold Star Dr	Long Beach	90810
Silverado Park	Gymnasium	1545 W 31st St	Long Beach	90810
Long Beach Job Corps Center	Gymnasium	1903 Santa Fe Ave	Long Beach	90810
New Life Church of Nazarene	Fellowship Hall	1800 E Anaheim St	Long Beach	90813
Saint Mark Baptist Church	Fellowship Hall	1703 Lemon Ave	Long Beach	90813
Long Beach Rescue Mission	Large Meeting Room	1335 Pacific Ave	Long Beach	90813
Macarthur Park	Social Hall	1321 E Anaheim St	Long Beach	90813
New Hope Home	Dining Rm/ Rec Rm	1150 New York St	Long Beach	90813
Drake Park	Social Hall	951 Maine Ave	Long Beach	90813
First Baptist Church	Reception Center	1000 Pine Ave	Long Beach	90813
Chua Phat to Gotama Temple	Ancestor Room/ Buddha Hall	905 Orange Ave	Long Beach	90813
Our Saviours Lutheran Church	Fellowship Hall	370 Junipero Ave	Long Beach	90814
Hope Community Church	Fellowship Hall	1429 Clark Ave	Long Beach	90815
St Gregory's Episcopal Church	Fellowship Hall	6201 E Willow St	Long Beach	90815
El Dorado Park	Teen Center	2800 N Studebaker Rd	Long Beach	90815
Sato Academy	Cafeteria	1100 Iroquois Ave	Long Beach	90815
College Estates Park	Activity Room	810 Stevely Ave	Long Beach	90815
Isa Almasih El-Shaddai Church	Fellowship Hall Chapel	2041 Palo Verde Ave	Long Beach	90815
Roosevelt Park Building	Gymnasium	7600 Graham Ave	Los Angeles	90001
Salvation Army Siemon Family Community Center	Gymnasium	7651 S Central Ave	Los Angeles	90001
Ted Watkins Park	Gymnasium	1335 E 103rd St	Los Angeles	90002
Fam 1st Jordan Downs Recreation Center	MPR	9900 Grape St	Los Angeles	90002
St Lawrence Church	Fellowship Hall	10122 Compton Ave	Los Angeles	90002
Leon Washington Park	Community Center	8908 Maie Ave	Los Angeles	90002
La City Council District 15th Office	Old Library	1513 E 103rd St	Los Angeles	90002
Praises of Zion Baptist Church	MPR	8222 S San Pedro St	Los Angeles	90003
Ascot Library	Meeting Room	120 W Florence Ave	Los Angeles	90003
Hiram Of Tyre Grand Lodge	Assembly Hall	5900 S Broadway	Los Angeles	90003
Green Meadows Recreation Center	Gymnasium	431 E 89th St	Los Angeles	90003

예정 투표 센터 위치 목록				
이름	방	주소	시	우편번호
Fremont High School	Lobby / Foyer	7676 S San Pedro St	Los Angeles	90003
Watts Learning Center	Community Room	310 W 95th St	Los Angeles	90003
The Oriental Mission Church	Vision Center	424 N Western Ave	Los Angeles	90004
Frank Del Olmo Elementary	MPR	100 N New Hampshire Ave	Los Angeles	90004
Third Street Elementary School	Auditorium	201 S June St	Los Angeles	90004
Saint Kevin Catholic Church	Parish Hall	4072 Beverly Blvd	Los Angeles	90004
Hollywood Japanese Cultural Institute	Annex Classroom	3929 Middlebury St	Los Angeles	90004
Harvard Blvd Elementary Sch	MPR	330 N Harvard Blvd	Los Angeles	90004
Virgil Middle School	Auditorium	152 N Vermont Ave	Los Angeles	90004
Alexandria Elementary Sch	Auditorium	4211 Oakwood Ave	Los Angeles	90004
Cahuenga Elementary School	MPR	220 S Hobart Blvd	Los Angeles	90004
Charles H Kim Elementary Sch	MPR	225 S Oxford Ave	Los Angeles	90004
Central American Resource Center (CARECEN)	Basement	2845 W 7th St	Los Angeles	90005
Hungarian Reformed Church	Fellowship Hall	751 Crenshaw Blvd	Los Angeles	90005
Burroughs Middle School	Auditorium	600 S McCadden Pl	Los Angeles	90005
Wilshire United Methodist Church	Fellowship Hall	4350 Wilshire Blvd	Los Angeles	90005
Wilshire Park Elementary School	MPR	4063 Ingraham St	Los Angeles	90005
Wilshire Christian Manor	Lobby/ Community Room	616 S Normandie Ave	Los Angeles	90005
Normandie Recreation Center	Gymnasium	1550 S Normandie Ave	Los Angeles	90006
Angelica Lutheran Church	Auditorium	1345 S Burlington Ave	Los Angeles	90006
Hoover Recreation Center	Gymnasium	1010 W 25th St	Los Angeles	90007
Coalition for Responsible Community Development (CRCD)	Room 106 /Tom Brad	3101 S Grand Ave	Los Angeles	90007
John Adams Middle School	Auditorium	151 W 30th St	Los Angeles	90007

예정 투표 센터 위치 목록				
이름	방	주소	시	우편번호
Los Angeles County Natural History Museum	Training Center	900 Exposition Blvd	Los Angeles	90007
Consolidated Board of Realists	Ballroom	3725 Don Felipe Dr	Los Angeles	90008
Jim Gilliam Recreational and Senior Center	Gymnasium	4000 S La Brea Ave	Los Angeles	90008
Christ The Good Shepherd Church	Parish Hall	3303 W Vernon Ave	Los Angeles	90008
Forty-Second St Elementary	Auditorium	4231 4th Ave	Los Angeles	90008
Tom Bradley Magnet School	Auditorium	3875 Dublin Ave	Los Angeles	90008
Baldwin Hills Crenshaw Plaza Shopping Center	Community Room	3650 W Martin Luther King Jr Blvd	Los Angeles	90008
Hillcrest Dr Elementary School	Auditorium	4041 Hillcrest Dr	Los Angeles	90008
Korean Institute of Southern California	Auditorium	4900 Wilshire Blvd	Los Angeles	90010
Ross Snyder Recreation Center	Gymnasium	1501 E 41st St	Los Angeles	90011
Fred Roberts Recreation Center	Gymnasium	4700 S Honduras St	Los Angeles	90011
Central Park Recreation Center	Gymnasium	1357 E 22nd St	Los Angeles	90011
Trinity Recreation Center	Gymnasium	2415 Trinity St	Los Angeles	90011
Trinity Street Elementary Sch	Auditorium	3736 Trinity St	Los Angeles	90011
Slauson Multipurpose Center	Gymnasium	5306 S Compton Ave	Los Angeles	90011
Alpine Recreation Center	Gymnasium/ Lobby	817 Yale St	Los Angeles	90012
Japanese American National Museum	WFG Foyer	369 E 1st St	Los Angeles	90012
La Plaza De Cultura Y Artes	Conference Rm 406	501 N Main St	Los Angeles	90012
Castelar Elementary School	Auditorium	840 Yale St	Los Angeles	90012
The Music Center	1st Floor Lobby	135 N Grand Ave	Los Angeles	90012
Chinatown Library	Meeting Room	639 N Hill St	Los Angeles	90012
Elysian Therapeutic Rec	MPR	929 Academy Rd	Los Angeles	90012
Japanese American Cultural & Community Center	Doizaki Gallery	244 S San Pedro St	Los Angeles	90012
Evans Community Adult School	Cafeteria	717 N Figueroa St	Los Angeles	90012

예정 투표 센터 위치 목록				
이름	방	주소	시	우편번호
County Administration	Conference Rm 140	500 W Temple St	Los Angeles	90012
Solano Ave Elementary School	MPR/ Library	615 Solano Ave	Los Angeles	90012
Grand Central Market	Basement	317 S Broadway	Los Angeles	90013
Toberman Recreation Center	Gymnasium	1725 Toberman St	Los Angeles	90015
Abram Friedman Occupational Center	Auditorium	1646 S Olive Street	Los Angeles	90015
LA Trade Tech College	Gymnasium	400 W Washington Blvd	Los Angeles	90015
Bob Hope Patriotic Hall	Dining Room	1816 S Figueroa St	Los Angeles	90015
Asian American Drug Abuse Program (AADAP)	Community Room	2900 Crenshaw Blvd	Los Angeles	90016
I Club Fais Do	Ballroom	5257 W Adams Blvd	Los Angeles	90016
West Angeles Cathedral (Church of God In Christ)	South Lobby	3600 Crenshaw Blvd	Los Angeles	90016
Cienega Elementary School	Auditorium	2611 S Orange Dr	Los Angeles	90016
Virginia Rd Elementary School	Auditorium	2925 Virginia Rd	Los Angeles	90016
Smyrna 7th Day Adventist	Fellowship Hall	4394 W Washington Blvd	Los Angeles	90016
Baldwin Hills Library	Meeting Room	2906 S La Brea Ave	Los Angeles	90016
Vineyard Recreation Center	Gymnasium	2942 Vineyard Ave	Los Angeles	90016
Rancho Cienega Park Building	Child Care Center	5001 Rodeo Rd	Los Angeles	90016
Los Angeles Bahi Center	MPR	5755 Rodeo Rd	Los Angeles	90016
Marvin Ave Elementary School	Auditorium	2411 Marvin Ave	Los Angeles	90016
Episcopal Church of The Advent	Parish Hall	2614 S Longwood Ave	Los Angeles	90016
Gratts Learning Academy	MPR	309 S Lucas Ave	Los Angeles	90017
Esperanza Elementary School	MPR	680 Little St	Los Angeles	90017
Miguel Contreras Learning Center	Auditorium	322 Lucas Ave	Los Angeles	90017
Washington Irving Library	MPR	4117 W Washington Blvd	Los Angeles	90018
Math and Science College Prep	MPR	3200 W Adams Blvd	Los Angeles	90018
Betty Hill Senior Citizen Center	Auditorium	3570 S Denker Ave	Los Angeles	90018
Birdielee Bright Elem School	Auditorium	1771 W 36th St	Los Angeles	90018

예정 투표 센터 위치 목록				
이름	방	주소	시	우편번호
Denker Recreation Center	Gymnasium	1550 W 35th Pl	Los Angeles	90018
Loren Miller Recreation Center	Gymnasium	2717 Halldale Ave	Los Angeles	90018
Western Church of Los Angeles	Fellowship Hall	1218 S Fairfax Ave	Los Angeles	90019
Arlington Heights Elementary	Auditorium	1717 7th Ave	Los Angeles	90019
Trinity Central Lutheran Church	Parish Hall	987 S Gramercy Pl	Los Angeles	90019
Alta Loma Elementary School	Library	1745 Vineyard Ave	Los Angeles	90019
Cochran Ave Baptist Church	Fellowship Hall	1304 S Cochran Ave	Los Angeles	90019
Los Angeles High School	Memorial Hall	4650 W Olympic Blvd	Los Angeles	90019
Ethiopian Christ Fellowship	Fellowship Hall	3405 W Pico Blvd	Los Angeles	90019
Shatto Recreation Center	Gymnasium	3191 W 4th St	Los Angeles	90020
Dongguk Royal University	The Lotus Room	440 Shatto Pl	Los Angeles	90020
Islamic Center of Southern California	Fellowship Hall	434 S Vermont Ave	Los Angeles	90020
Mi Joo Yang Kog Church	Dining Hall	519 S Western Ave	Los Angeles	90020
Institute of Contemporary Art	Lobby Learning	1717 E 7th St	Los Angeles	90021
East Los Angeles Library	Community Meeting Room	4837 E 3rd St	Los Angeles	90022
East La Boys & Girls Club	Gymnasium	324 N McDonnell Ave	Los Angeles	90022
Wenger's Furniture Appliances Electronics	Main Space	4552 Whittier Blvd	Los Angeles	90022
Saybrook Park	Community Room	6250 E Northside Dr	Los Angeles	90022
Winter Gardens Elementary School	Cafeteria	1277 Clela Ave	Los Angeles	90022
Garfield High School	Small Gymnasium	5101 E 6th St	Los Angeles	90022
Lou Costello Recreation Center	Senior Center	3141 E Olympic Blvd	Los Angeles	90023
Ramon Garcia Recreation Center	Gymnasium	1016 S Fresno St	Los Angeles	90023
Weingart East LA YMCA	Aerobics Studio	2900 Whittier Blvd	Los Angeles	90023
Salazar Park	Gymnasium	3864 Whittier Blvd	Los Angeles	90023
Hammer Museum	Nimoy Studio	10899 Wilshire Blvd	Los Angeles	90024
Warner Elementary School	Auditorium	615 Holmby Ave	Los Angeles	90024
Stoner Recreation Center	Gymnasium	1835 Stoner Ave	Los Angeles	90025

예정 투표 센터 위치 목록				
이름	방	주소	시	우편번호
Nora Sterry Elementary School	Auditorium	1730 Corinth Ave	Los Angeles	90025
Felicia Mahood Senior Center	Auditorium	11338 Santa Monica Blvd	Los Angeles	90025
Westwood Charter School	Auditorium	2050 Selby Ave	Los Angeles	90025
Brockton Avenue Elementary	Auditorium	1309 Armacost Ave	Los Angeles	90025
St Sebastian School	Cafeteria	1430 Federal Ave	Los Angeles	90025
Echo Deep Pool	Pool Deck East	1419 Colton St	Los Angeles	90026
Lake Street Community Center	Gymnasium	227 N Lake St	Los Angeles	90026
Bellevue Park Recreation Center	Gymnasium	826 N Lucile Ave	Los Angeles	90026
Silver Lake Recreation Center	Gymnasium	1850 W Silver Lake Dr	Los Angeles	90026
Echo Park Recreation Center	Gymnasium	1632 Bellevue Ave	Los Angeles	90026
Holy Virgin Mary Cathedral	Parish Hall	650 Micheltorena St	Los Angeles	90026
Logan Elementary School	Auditorium	1711 Montana St	Los Angeles	90026
Rosemont Ave Elementary School	Auditorium	421 N Rosemont Ave	Los Angeles	90026
Mayberry St Elementary School	Library	2414 Mayberry St	Los Angeles	90026
Belmont High School	Auditorium	1575 W 2nd St	Los Angeles	90026
Los Feliz United Methodist Church	Fellowship Hall	1800 N Western Ave	Los Angeles	90027
Los Feliz Elementary School	Auditorium	1740 N New Hampshire Ave	Los Angeles	90027
St Casimir Roman Church	Parish Hall	3855 Evans St	Los Angeles	90027
Masonic Lodge	Dining Room	1900 N Vermont Ave	Los Angeles	90027
Friendship Auditorium	Friendship Auditorium	3201 Riverside Dr	Los Angeles	90027
Los Angeles Zoo	Room B1-B2	5333 Zoo Dr	Los Angeles	90027
Hollywood Lutheran Church	Durkee Hall	1733 N New Hampshire Ave	Los Angeles	90027
Yucca Park Comm. Center	Community Room	6671 Yucca St	Los Angeles	90028
First Presbyterian-Hollywood	Upper Terrace	6054 Yucca St	Los Angeles	90028
Los Angeles City Council-Hollywood District	Community Room	6501 Fountain Ave	Los Angeles	90028
Grant Elementary School	Auditorium	1530 N Wilton Pl	Los Angeles	90028

예정 투표 센터 위치 목록				
이름	방	주소	시	우편번호
Cheremoya Avenue Elementary School	Auditorium	6017 Franklin Ave	Los Angeles	90028
Selma Ave Elementary School	Auditorium	6611 Selma Ave	Los Angeles	90028
Salvation Army Corps Community Center – Hollywood	Gymnasium	5941 Hollywood Blvd	Los Angeles	90028
Lockwood Avenue Elementary School	MPR	4345 Lockwood Ave	Los Angeles	90029
Lemon Grove Recreation Center	Auditorium	4959 Lemon Grove Ave	Los Angeles	90029
Jewish Community Center	Gymnasium	1110 Bates Ave	Los Angeles	90029
Los Angeles City College	MPR A, B, C	855 N Vermont Ave	Los Angeles	90029
Hollywood Hotel	Ball Room	1160 N Vermont Ave	Los Angeles	90029
Kingsley Elementary School	MPR	5200 Virginia Ave	Los Angeles	90029
Ramona Elementary School	Auditorium	1133 N Mariposa Ave	Los Angeles	90029
Managed Career Solutions Inc (MCS)	Bungalow 4	4311 Melrose Avenue	Los Angeles	90029
Montecito Heights Recreation Center	Gymnasium	4545 Homer St	Los Angeles	90031
Lincoln Heights Senior Citizen Center	Recreation Room	2323 Workman St	Los Angeles	90031
Lincoln Heights Youth Center	Conference/ Meeting Room	2911 Altura St	Los Angeles	90031
Church of The Epiphany	Parish Hall	2808 Altura St	Los Angeles	90031
Dorris Place Elementary School	Auditorium	2225 Dorris Pl	Los Angeles	90031
El Sereno Recreation Center	Auditorium	4721 Klamath St	Los Angeles	90032
Rose Hills Recreation Center	Auditorium	4530 Mercury Ave	Los Angeles	90032
California State University, Los Angeles	Library South 4048	5151 State University Dr	Los Angeles	90032
Barrio Action Youth & Family Center	Gymnasium	4927 Huntington Dr 200	Los Angeles	90032
Wilson High School	MPR	4500 Multnomah St	Los Angeles	90032
Sierra Park Elementary School	Auditorium	3170 Budau Ave	Los Angeles	90032
Hazard Recreation Center	Gymnasium	2230 Norfolk St	Los Angeles	90033
Hollenbeck Park Rec Center	Boyle Heights Room	415 S St Louis St	Los Angeles	90033

예정 투표 센터 위치 목록				
이름	방	주소	시	우편번호
Boyle Heights Senior Center	Senior Center Room	2839 E 3rd St	Los Angeles	90033
Wabash Recreation Center	Gymnasium	2765 Wabash Ave	Los Angeles	90033
Pecan Recreation Center	Gymnasium	127 S Pecan	Los Angeles	90033
State Street Recreation Center	Gymnasium	716 N State St	Los Angeles	90033
Evergreen Recreation Center	Gymnasium	2844 E 2nd St	Los Angeles	90033
St Camillus Catholic Church Center	Hall	1911 Zonal Ave	Los Angeles	90033
Tenrikyo Mission	Dining Room	117 N Saratoga St	Los Angeles	90033
Aliso-Pico Recreation Center	Gymnasium / MPR	370 S Clarence St	Los Angeles	90033
Assumption Church	Hall	2832 Blanchard St	Los Angeles	90033
Ramona Gardens Clubhouse	Gymnasium	2830 Lancaster Ave	Los Angeles	90033
Boyle Heights City Hall	Community Room	2130 E 1St St	Los Angeles	90033
LAC+ USC Health Center (Conference Rooms)	Wellness Center	2051 Marengo St	Los Angeles	90033
Mendez High School	MPR	1200 Plaza Del Sol E	Los Angeles	90033
Palms Westminster Presbyterian Church	Fellowship hall	2908 Robertson Pl	Los Angeles	90034
St Mary In Palms	St Joseph Hall	3647 Watseka Ave	Los Angeles	90034
Alexander Hamilton High School	Auditorium	2955 S Robertson Blvd	Los Angeles	90034
Culver Palms Church of Christ	Fellowship Hall	9733 Venice Blvd	Los Angeles	90034
Iman Cultural Center	Community Room	3384 Motor Ave	Los Angeles	90034
Palms Elementary School	Auditorium	3520 Motor Ave	Los Angeles	90034
Charnock Rd Elementary School	Auditorium	11133 Charnock Rd	Los Angeles	90034
B'nai David Judea	Lobby	8906 W Pico Blvd	Los Angeles	90035
Claude Pepper Senior Center	Auditorium	1762 S La Cienega Blvd	Los Angeles	90035
National Council of Jewish Women	Auditorium	543 N Fairfax Ave	Los Angeles	90036
Pan Pacific Senior Act Center	Gymnasium	141 S Gardner St	Los Angeles	90036
Pan Pacific Park	North Gymnasium	7600 Beverly Blvd	Los Angeles	90036
Park La Brea	Meeting Room	475 S Curson Ave	Los Angeles	90036
Hancock Park Elementary School	Auditorium	408 S Fairfax Ave	Los Angeles	90036
Second AME Church	Fellowship Hall	5500 S Hoover St	Los Angeles	90037

예정 투표 센터 위치 목록				
이름	방	주소	시	우편번호
Good Shepherd Missionary Baptist Church	Fellowship Hall	510 W 53rd St	Los Angeles	90037
Figueroa Church of Christ	Hall	455 W 57th St	Los Angeles	90037
St Cecilia Catholic Church	Parish Hall	4230 S Normandie Ave	Los Angeles	90037
Los Angeles Swimming Stadium	Comrie Hall	3980 Bill Robertson Ln	Los Angeles	90037
Manual Arts High School	Auditorium	4131 S Vermont Ave	Los Angeles	90037
Paradise Baptist Church	Queens Hall	5100 S Broadway	Los Angeles	90037
Hollywood Recreation Center	Gymnasium	1122 Cole Ave	Los Angeles	90038
Santa Monica Blvd Elementary School	Auditorium	1022 N Van Ness Ave	Los Angeles	90038
Chevy Chase Park Center	Auditorium	4165 Chevy Chase Dr	Los Angeles	90039
Elysian Valley Recreation Center	Gymnasium	1811 Ripple St	Los Angeles	90039
Allesandro Elementary School	Auditorium	2210 Riverside Dr	Los Angeles	90039
Atwater Elementary School	Auditorium	3271 Silver Lake Blvd	Los Angeles	90039
Citadel Outlets	Community Room	100 Citadel Dr	Los Angeles	90040
Yosemite Recreation Center	Yosemite Room	1840 Yosemite Dr	Los Angeles	90041
Eagle Rock Recreation Center	Gymnasium	1100 Eagle Vista Dr	Los Angeles	90041
Eagle Rock Plaza Shopping Center	Rm 108	2700 Colorado Blvd	Los Angeles	90041
Rockdale Elementary School	MPR	1303 Yosemite Dr	Los Angeles	90041
Highland Park Sr Citizen Ctr	Auditorium	6152 N Figueroa St	Los Angeles	90042
The York Manor	Main Room	4908 York Blvd	Los Angeles	90042
Arroyo Seco Library	Community Room	6145 N Figueroa St	Los Angeles	90042
All Saints Episcopal Church	Parish Hall	5619 Monte Vista St	Los Angeles	90042
San Pascual Steam Magnet	Parish Hall	815 San Pascual Ave	Los Angeles	90042
Yorkdale Elementary School	Auditorium	5657 Meridian St	Los Angeles	90042
St Ignatius Church	Fellowship Hall	6025 Monte Vista St	Los Angeles	90042
Christ Temple Cathedral	Fellowship Hall	3125 W 54th St	Los Angeles	90043
Van Ness Recreation Center	Recreation Center	5720 2nd Ave	Los Angeles	90043

예정 투표 센터 위치 목록				
이름	방	주소	시	우편번호
54th Street Elementary School	Auditorium	3816 W 54th St	Los Angeles	90043
Grace United Methodist Church	Fellowship Hall	4112 W Slauson Ave	Los Angeles	90043
Bret Harte Middle School	Boys Gymnasium	9301 S Hoover St	Los Angeles	90044
Algin Sutton Recreation Center	Gymnasium	8800 S Hoover Ave	Los Angeles	90044
Mount Carmel Recreation Center	MPR	830 W 70th St	Los Angeles	90044
West Athens Elementary School	Auditorium	1110 W 119th St	Los Angeles	90044
Raymond Ave Elementary School	Auditorium	7511 S Raymond Ave	Los Angeles	90044
Four Points by Sheraton Hotel	Diego Ballroom	9750 Airport Blvd	Los Angeles	90045
Cowan Ave Elementary School	Classroom	7615 Cowan Ave	Los Angeles	90045
Westchester Recreation Center	Gymnasium	7000 W Manchester Ave	Los Angeles	90045
Westchester Family YMCA Annex	Meeting Room Hall	8015 S Sepulveda Blvd	Los Angeles	90045
The Proud Bird	Doolittle Room	11022 Aviation Blvd	Los Angeles	90045
Council Member 11th District	Community Room	7166 W Manchester Ave	Los Angeles	90045
Loyola Marymount University	East Atrium Space	1 Loyola Marymount University Dr	Los Angeles	90045
Poinsettia Recreation Center	Gymnasium	7341 Willoughby Ave	Los Angeles	90046
International Cinematographers	MPR	7755 Sunset Blvd	Los Angeles	90046
Fairfax Senior Citizen Center	Auditorium	7929 Melrose Ave	Los Angeles	90046
Melrose Elementary School	Auditorium	731 N Detroit St	Los Angeles	90046
Will & Ariel Durant Library	Community Room	7140 W Sunset Blvd	Los Angeles	90046
Laurel Elementary School	Auditorium	925 N Hayworth Ave	Los Angeles	90046
Wonderland Av Elem School	MPR	8510 Wonderland Ave	Los Angeles	90046
Fairfax High School	Rotunda Room	7850 Melrose Ave	Los Angeles	90046
Chester Washington Golf Course	Ballroom	1930 W 120th St	Los Angeles	90047
Mt Tabor Baptist Church	Gold Room	6614 S Western Ave	Los Angeles	90047
Jesse Owens Park	Gymnasium	9651 S Western Ave	Los Angeles	90047

예정 투표 센터 위치 목록				
이름	방	주소	시	우편번호
Los Angeles Southwest College	MPR	1600 W Imperial Hwy	Los Angeles	90047
Faith United Methodist Church	Fellowship Hall	2115 West 182nd St	Los Angeles	90047
Jackie Tatum/Harvard Recreation Center	Gymnasium	1535 W 62nd St	Los Angeles	90047
Bethel AME Church	AA Morgan Fellowship Hall	7900 S Western Ave	Los Angeles	90047
Washington High School	Main Gymnasium	10860 South Denker Ave	Los Angeles	90047
Carthay Center Elem School	Auditorium	6351 W Olympic Blvd	Los Angeles	90048
Rosewood Elementary School	Auditorium	503 N Croft Ave	Los Angeles	90048
Brentwood Presbyterian Church	Fellowship Hall/ Gymnasium	12000 San Vicente Blvd	Los Angeles	90049
Leo Baeck Temple	Social Hall	1300 N Sepulveda Blvd	Los Angeles	90049
Village Lutheran Church	Fellowship Hall	343 Church Ln	Los Angeles	90049
Barrington Recreation Center	Gymnasium	333 S Barrington Ave	Los Angeles	90049
Ladera Park Building	Community Room	6027 Ladera Park Ave	Los Angeles	90056
St Mary's Et Orthodox Church	Wolde Giorgis Hall	5707 Shenandoah Ave	Los Angeles	90056
La Fayette Sr Citizen Center	Club Room A	625 S La Fayette Park Pl	Los Angeles	90057
Precious Blood Church	Parish Hall	435 S Occidental Blvd	Los Angeles	90057
Union Av Elementary School	Auditorium	150 S Burlington Ave	Los Angeles	90057
Verbum Dei High School	Gymnasium	11100 S Central Ave	Los Angeles	90059
Watts Labor Community Action Committee – Administration (WLCAC)	Phoenix Hall	10950 S Central Ave	Los Angeles	90059
Enterprise Park	Gymnasium	13055 Clovis Ave	Los Angeles	90059
G. Washington Carver Park	Community Room	1400 E 118th St	Los Angeles	90059
Imperial Courts Recreation Center	Gymnasium	2250 E 114th St	Los Angeles	90059
Martin Luther King Jr Outpatient Center	Conference Room	12012 S Compton Avenue	Los Angeles	90059
109th St Recreation Center	Gymnasium	1464 E 109th St	Los Angeles	90059
Macedonia Baptist Church	Fellowship Hall	1751 E 114th St	Los Angeles	90059
Maxine Waters Emp Prep Center	Rm 101C/ Student Lounge	10925 S Central Ave	Los Angeles	90059

예정 투표 센터 위치 목록				
이름	방	주소	시	우편번호
AC Bilbrew Library	Meeting Room	150 E El Segundo Blvd	Los Angeles	90061
Vanguard Learning Center	Auditorium	13305 S San Pedro St	Los Angeles	90061
Athens Park	MPR	12603 S Broadway	Los Angeles	90061
122nd St Elementary School	Auditorium	405 E 122nd St	Los Angeles	90061
Willowbrook Senior Center	Classroom 100	12915 Jarvis Ave	Los Angeles	90061
Estelle Van Meter Multipurpose Senior Center	MPR	7600 S Avalon Blvd	Los Angeles	90061
Testimonial Cathedral COGIC	Dining Room/ Social Hall	5701 S Western Ave	Los Angeles	90062
Exposition Park Library	Meeting Room	3900 S Western Ave	Los Angeles	90062
Martin Luther King Rec Center	Community Room	3916 S Western Ave	Los Angeles	90062
Harrison Elementary School	Auditorium	3529 City Terrace Dr	Los Angeles	90063
City Terrace Park	Social Hall	1126 Hazard Ave	Los Angeles	90063
Kennedy Elementary School	MPR	4010 Ramboz Dr	Los Angeles	90063
East L A Community Center	MPR	133 N Sunol Dr	Los Angeles	90063
The Riveter	1st Floor Open Space	2236 S Barrington Ave	Los Angeles	90064
St Andrew`s Lutheran Church	Fellowship Hall	11555 National Blvd	Los Angeles	90064
Riddick Youth Center	Recreation Hall	2634 Overland Ave	Los Angeles	90064
Palms Recreation Center	Auditorium	2950 Overland Ave	Los Angeles	90064
Liberal Arts Masonic Lodge 677	Dining Room	2244 Westwood Blvd	Los Angeles	90064
Cypress Park Recreation Center	Auditorium	2630 Pepper Ave	Los Angeles	90065
Glassell Park and Recreation Center	Gymnasium	3650 Verdugo Rd	Los Angeles	90065
Loreto St School	Auditorium	3408 Arroyo Seco Ave	Los Angeles	90065
Saint Bedes Episcopal Church	Luther Hall	3590 Grand View Blvd	Los Angeles	90066
Vintage Faith Foursquare Church	Sanctuary	12668 Washington Blvd	Los Angeles	90066
Mar Vista Recreation Center	Auditorium	11430 Woodbine St	Los Angeles	90066
Culver Community Church	Foyer	11312 Washington Blvd	Los Angeles	90066

예정 투표 센터 위치 목록				
이름	방	주소	시	우편번호
Marina Del Rey Middle School	MPR/ Library	12500 Braddock Dr	Los Angeles	90066
Westfield	Community Room	10250 Santa Monica Blvd	Los Angeles	90067
Junior Achievement	Finance Park	6250 Forest Lawn Dr	Los Angeles	90068
Hollywood American Legion 43	Cabaret Room	2035 N Highland Ave	Los Angeles	90068
Roscomare Road Elem School	Cafetorium	2425 Roscomare Rd	Los Angeles	90077
Promenade at Howard Hughes Center	Rm 209	6080 Center Drive	Los Angeles	90230
Palisades Recreation Center	Small Gymnasium	851 Alma Real Dr, Pacific Palisades,	Los Angeles	90272
San Pedro High School	Auditorium Foyer	1001 W 15th St	Los Angeles	90731
Castlebay Lane Charter Elementary School	Performing Arts Center	19010 Castlebay Ln	Los Angeles	91326
El Cariso County Regional Park	MPR	13100 Hubbard St	Los Angeles	91342
Sepulveda Church of Christ	Activity Room	8500 Haskell Ave	Los Angeles	91343
Studio City Recreation Center	MPR	12621 Rye St	Los Angeles	91604
Los Nietos Middle School	Cafeteria	11425 Rivera Rd	Los Nietos	90606
Lynwood City Hall	Bateman Hall (Thompson Auditorium)	11331 Ernestine Ave	Lynwood	90262
City of Lynwood Youth Center	Gymnasium	11409 Birch St	Lynwood	90262
Lynwood Middle School	Gymnasium	12124 Bullis Rd	Lynwood	90262
Will Rogers Elementary School	MPR	11220 Duncan Ave	Lynwood	90262
Webster Elementary School	MPR	3602 Winter Canyon Rd	Malibu	90265
Malibu High School	Stage	30215 Morning View Dr	Malibu	90265
Fire Camp #8	Cafeteria	1960 Rambla Pacifico	Malibu	90265
Malibu Bluffs Park	Main Room	24250 Pacific Coast Hwy	Malibu	90265
Journey of Faith	Next Steps	1243 Artesia Blvd	Manhattan Beach	90266
Manhattan Beach Middle School	MPR	1501 N Redondo Ave	Manhattan Beach	90266
Joslyn Community Center	Auditorium	1601 Valley Dr	Manhattan Beach	90266
First Lutheran Church	Sanctuary	1100 N Poinsettia Ave	Manhattan Beach	90266

예정 투표 센터 위치 목록				
이름	방	주소	시	우편번호
Robinson Elementary School	Cafeteria	80 Morningside Dr	Manhattan Beach	90266
Pennekamp Elementary School	MPR/ Cafeteria	110 S Rowell Ave	Manhattan Beach	90266
The Riveter Marina Del Rey	Meeting Room	4505 Glencoe Ave	Marina Del Rey	90292
Burton Chace Park	Auditorium	13650 Mindanao Way	Marina Del Rey	90292
First Baptist Church of Maywood	Lyman Hall	3759 E 057th St	Maywood	90270
Southeast Rio Vista YMCA	Assembly Room	4801 E 58th St	Maywood	90270
Laborers Union Local 300	Hall west	14800 Devonshire St	Mission Hills	91345
San Jose Elementary School	Auditorium	14928 Clymer St	Mission Hills	91345
Calvary Grace Church	Fellowship Hall	2520 Peck Rd	Monrovia	91016
Monrovia High School /Career Center	Rm 210	845 W Colorado Blvd	Monrovia	91016
Monrovia Public Library	Community Room	321 S Myrtle Ave	Monrovia	91016
Monrovia Community Center	Kay Dalton Room	119 W Palm Ave	Monrovia	91016
Quiet Cannon	Sunset Room	901 Via San Clemente	Montebello	90640
Montebello Elks Lodge 2051	Hall	506 W Whittier Blvd	Montebello	90640
Senior Citizen Center	Main Hall	115 S Taylor Ave	Montebello	90640
Cathy Hensel Youth Center	Gymnasium	236 S George Hensel Dr	Montebello	90640
Eastmont Intermediate School	Choir Rm 51	400 Bradshawe St	Montebello	90640
Applied Technology Center High School	MPR	1200 Mines Ave	Montebello	90640
Brightwood Elementary School	Cafeteria	1701 Brightwood St	Monterey Park	91754
Robert Hill Lane Elementary	Auditorium	1500 Ave Cesar Chavez	Monterey Park	91754
St. Thomas Aquinas Catholic Church	Parish Hall	1501 S Atlantic Blvd	Monterey Park	91754
Shepherd of The Hills UMC	Wesley Hall	333 S Garfield Ave	Monterey Park	91754
Praise Alive Worship Center	Extension Room	201 S New Ave	Monterey Park	91755
Sierra Vista Park	Main Room	311 N Rural Dr	Monterey Park	91755
Garvey Ranch Park	Community Room	781 S Orange Ave	Monterey Park	91755
Mountview Retirement Home	Lounge	2640 Honolulu Ave	Montrose	91020

예정 투표 센터 위치 목록				
이름	방	주소	시	우편번호
Light on The Corner	Fellowship Hall	1911 Waltonia Dr	Montrose	91020
American Legion Post #507	Meeting Hall	24527 Spruce St	Newhall	91321
Old Town Newhall Library	MPR	22704 9th St	Newhall	91321
Valley View Elementary School	MPR	19414 Sierra Estates Dr	Newhall	91321
William S. Hart Ranch and Museum	Heart Hall	24151 Newhall Ave	Newhall	91321
Peachland Ave Elementary Sch	MPR	24800 Peachland Ave	Newhall	91321
Our Lady Perpetual Help Church	Conference Room	23233 Lyons Ave	Newhall	91321
Newhall Community Center	MPR	22421 Market Street	Newhall	91321
Pico Canyon Elementary School	Library	25255 Pico Canyon Rd	Newhall	91381
James Monroe High School	MPR	9229 Haskell Ave	North Hills	91343
Mayall St Elementary School	Auditorium	16701 Mayall St	North Hills	91343
Langdon Ave Elementary School	Auditorium	8817 Langdon Ave	North Hills	91343
Sepulveda Middle School	Evans Hall	15330 Plummer St	North Hills	91343
Korean Church of North Los Angeles	Fellowship Hall	8756 Woodley Ave	North Hills	91343
North Hollywood Recreation Center	Senior Center	11430 Chandler Blvd	North Hollywood	91601
St Paul First Lutheran Church	Gymnasium	5244 Tujunga Ave	North Hollywood	91601
Maurice Sendak Elementary	Library	11414 Tiara St	North Hollywood	91601
Masonic Lodge	Banquet Hall	5122 Tujunga Ave	North Hollywood	91601
North Weddington Recreation Center	Gymnasium	10844 Acama St	North Hollywood	91602
Wat Thai Temple	Rm 201 – 203	12909 Cantara St	North Hollywood	91605
St Paul Catholic Church	Big Hall	13050 Vanowen St	North Hollywood	91605
Madison Middle School	Auditorium	13000 Hart St	North Hollywood	91605
Strathern Elementary School	Auditorium	7939 Saint Clair Ave	North Hollywood	91605

예정 투표 센터 위치 목록				
이름	방	주소	시	우편번호
Valley Plaza Recreation Center	Gymnasium	12240 Archwood St	North Hollywood	91606
Roy Romer Middle School	MPR	6501 Laurel Canyon Blvd	North Hollywood	91606
Victory Bl Elementary School	Auditorium	6315 Radford Ave	North Hollywood	91606
Northridge Fashion Center Shopping Center	Charming Charlie Rm 130	9301 Tampa Ave	Northridge	91324
Nobel Middle School	MPR	9950 Tampa Ave	Northridge	91324
Dearborn St Elementary School	Auditorium	9240 Wish Ave	Northridge	91325
Northridge Academy High School	Gymnasium	9601 Zelzah Ave	Northridge	91325
New Life Church of the Nazarene	Sanctuary	10650 Reseda Blvd	Northridge	91326
In Christ Community Church	Banquet Hall	19514 Rinaldi St	Northridge	91326
Beckford Av Elementary School	Auditorium	19130 Tulsa St	Northridge	91326
Norwalk Masonic Center	Dining Room	12345 Rosecrans Ave	Norwalk	90650
Cerritos College	Public Affairs Bldg Conference Rm	11110 Alondra Blvd	Norwalk	90650
Norwalk Regional Library	Meeting Room	12350 Imperial Hwy	Norwalk	90650
St John of God Church	Fellowship Hall	13819 Pioneer Blvd	Norwalk	90650
New River Elementary School	MPR	13432 Halcourt Ave	Norwalk	90650
John Glenn High School	Gymnasium	13520 Shoemaker Ave	Norwalk	90650
Edmondson Elementary School	MPR	15121 Grayland Ave	Norwalk	90650
Johnston Elementary School	MPR	13421 Fairford Ave	Norwalk	90650
American Legion Post 359	Meeting Room	11986 Front St	Norwalk	90650
Norwalk Presbyterian Church	Fellowship Hall	11345 Rosecrans Ave	Norwalk	90650
Doubletree Hilton	Estate & Chateau	13111 Sycamore Dr	Norwalk	90650
Sanatan Dharma Temple	Hall	15311 Pioneer Blvd	Norwalk	90650
Norwalk Arts & Sports Complex	Rich Rehearsal Hall	13200 Clarkdale Ave	Norwalk	90650
Bel Air Bay Club	Dining Room	16801 Pacific Coast Hwy	Pacific Palisades	90272
Palisades Charter High School	Mercer Hall	15777 Bowdoin St	Pacific Palisades	90272
Palisades Lutheran Church	Narthex	15905 Sunset Blvd	Pacific Palisades	90272

예정 투표 센터 위치 목록				
이름	방	주소	시	우편번호
David M. Gonzales Recreation Center	Gymnasium	10943 Herrick Ave	Pacoima	91331
Pacoima Library	Meeting Room	13605 Van Nuys Blvd	Pacoima	91331
Telfair Avenue Elementary	MPR	10975 Telfair Ave	Pacoima	91331
Pacoima Community Center	Community Room	11243 Glenoaks Blvd	Pacoima	91331
Alicia Broadous-Duncan Senior Center	MPR	11300 Glenoaks Blvd	Pacoima	91331
Masonic Lodge	Dining Room	2231 E Avenue Q	Palmdale	93550
Palmdale B P O E Lodge 2027	Meeting Room	2705 E Avenue Q	Palmdale	93550
St Mary's Catholic Church	Parish Hall	1600 E Avenue R 4	Palmdale	93550
Palmdale High School	Independent Study Room	2137 E Avenue R	Palmdale	93550
Sage Intermediate	Library	38060 20th St E	Palmdale	93550
Oak Tree Community Day School	MPR	37230 037th St	Palmdale	93550
Tamarisk Elementary School	Cafeteria	1834 E Avenue Q 5	Palmdale	93550
Cactus Intermediate School	Lobby	3243 E Avenue R 8	Palmdale	93550
Palmdale Learning Plaza	Library	38043 Division St	Palmdale	93550
Joshua Hills Elementary School	Cafeteria Stage	3030 Fairfield Ave	Palmdale	93550
Palmdale City Hall	Cultural Center Joshua Room	38300 Sierra Hwy	Palmdale	93550
Palmdale Court House	Department A14	38256 Sierra Hwy	Palmdale	93550
Desert Willow Intermediate	Library	36555 Sunny Ln	Palmdale	93550
Gregg Anderson Academy	Community Center	5151 Avenue N-8	Palmdale	93551
Golden Poppy Elementary School	Gymnasium	37802 Rockie Ln	Palmdale	93552
Mesquite Elementary School	Cafeteria	37622 43rd St	Palmdale	93552
Stephen Sorensen County Park	Gymnasium	16801 E Ave P	Palmdale	93591
Stephen Sorensen County Park	MPR	16801 E Ave P	Palmdale	93591
Lake Los Angeles Elementary School	Cafeteria / MPR	16310 E Ave Q	Palmdale	93591
Palos Verdes Intermediate	MPR	2161 Via Olivera	Palos Verdes Estates	90274

예정 투표 센터 위치 목록				
이름	방	주소	시	우편번호
Palos Verdes High School	MPR	600 Cloyden Rd	Palos Verdes Peninsula	90274
South Coast Botanic Gardens	Frances Young Hall	26300 Crenshaw Blvd	Palos Verdes Peninsula	90274
Lunada Bay Elementary	MPR	520 Paseo Lunado	Palos Verdes Peninsula	90274
Mid Valley Senior Center	Main Gymnasium	8801 Kester Ave	Panorama City	91402
Sepulveda Recreation Center	Gymnasium	8825 Kester Ave	Panorama City	91402
Liggett Elementary School	Auditorium	9373 Moonbeam Ave	Panorama City	91402
Goodwill Southern California	Community Room	14565 Lanark St	Panorama City	91402
Ranchito Ave Elementary School	Auditorium	7940 Ranchito Ave	Panorama City	91402
Our Lady Rosary School	Church Hall	14813 Paramount Blvd	Paramount	90723
Progress Park Recreation Center	Auditorium	15500 Downey Ave	Paramount	90723
Keppel Elementary School	Class Rm 1 & 2	6630 Mark Keppel St	Paramount	90723
Gaines Elementary School	Cafeteria	7340 Jackson St	Paramount	90723
Paramount Park Gym	Meeting Room	14400 Paramount Blvd	Paramount	90723
Pasadena City Hall	Council Chambers	100 N Garfield Ave	Pasadena	91101
First United Methodist Church	Great Hall	500 E Colorado Blvd	Pasadena	91101
Villa Parke Community Center	Auditorium	363 E Villa St	Pasadena	91101
Red Hen Press	Literary Center	1540 Lincoln Ave	Pasadena	91103
First AME Church-Pasadena	Fellowship Hall	1700 N Raymond Ave	Pasadena	91103
Cleveland Elementary School	Cafetorium	524 Palisade St	Pasadena	91103
Robinson Park Recreation Center	MPR	1081 N Fair Oaks Ave	Pasadena	91103
New Revelation Baptist Church	Youth Chapel	855 N Orange Grove Blvd	Pasadena	91103
New Horizon School	Auditorium	651 N Orange Grove Blvd	Pasadena	91103
Imperial Venue – Banquet Hall	Ball Room	1175 N Lake Ave	Pasadena	91104
Westminster Presbyterian Church	Morrison Hall	1757 N Lake Ave	Pasadena	91104
Art Center College of Design – 870 Building	Lobby Area	870 S Raymond Ave	Pasadena	91105

예정 투표 센터 위치 목록				
이름	방	주소	시	우편번호
Holliston United Methodist Church	Randal Scott Hall	1305 E Colorado Blvd	Pasadena	91106
Trinity Lutheran Church	Gymnasium	997 E Walnut St	Pasadena	91106
Boston Center of Performing Arts	Lobby	70 N Mentor Ave	Pasadena	91106
Pasadena City College	Circadian Rm C145	1570 E Colorado Blvd	Pasadena	91106
First Church of The Nazarene	Rm 246	3700 E Sierra Madre Blvd	Pasadena	91107
First Taiwanese Presbyterian Church	Social Hall	2425 Seneca St	Pasadena	91107
Victory Park	Gymnasium	2575 Paloma St	Pasadena	91107
Eaton Canyon Nature Center	Auditorium	1750 N Altadena Dr	Pasadena	91107
Pearblossom Elementary School	Auditorium/ Cafeteria	12828 E Avenue W	Pearblossom	93553
Pico Park Community Center	Auditorium A, B & C	9528 Beverly Blvd	Pico Rivera	90660
Pico Rivera Library	Meeting Room	9001 Mines Ave	Pico Rivera	90660
Rivera Park	Community Rec Center Auditorium	9530 Shade Lane	Pico Rivera	90660
Durfee Elementary School	Cafeteria and Staff Room	4220 Durfee Ave	Pico Rivera	90660
Birney Elementary School	Cafeteria	8501 Orange Ave	Pico Rivera	90660
South Ranchito Elementary School	Cafeteria	5241 Passons Blvd	Pico Rivera	90660
City of Pico Rivera Parks and Recreation Department – Senior Center	Rm 2	9200 Mines Ave	Pico Rivera	90660
Montebello Gardens Elem School	Cafetorium	4700 Pine St	Pico Rivera	90660
Magee Elementary School	Cafeteria	8200 Serapis Ave	Pico Rivera	90660
Pico Rivera City Hall	Council Chambers	6615 Passons Blvd	Pico Rivera	90660
Dockweiler Youth Center	Community Room A-B-C	12505 Vista Del Mar	Playa Del Rey	90293
Ranch Hills Elementary School	Cafeteria	2 Trabuco Pl	Pomona	91766
Mendoza Center	Auditorium	851 S Hamilton Blvd	Pomona	91766
Simons Middle School	Library	900 E Franklin Ave	Pomona	91766
Madison Elementary School	Cafeteria	351 W Phillips Blvd	Pomona	91766
Youth and Family Club of Pomona Valley	Gymnasium	1420 S Garey Ave	Pomona	91766

예정 투표 센터 위치 목록				
이름	방	주소	시	우편번호
Westmont Park Recreation Center	Community Room	1808 W 9th St	Pomona	91766
Washington Park Community Center	Main Room	865 E Grand Ave	Pomona	91766
Philadelphia Park Community Center	Main Room	700 E Philadelphia St	Pomona	91766
New Life Community Church	Elevate Youth Room	275 E Foothill Blvd	Pomona	91767
From the Heart Church	Stationary West Wing	655 N Mills Ave	Pomona	91767
Kingsley Elementary School	Cafeteria	1170 N Washington Ave	Pomona	91767
Village @ Indian Hill	Village Conference	1469 E Holt Ave	Pomona	91767
Palomares Park	Senior Center	499 E Arrow Hwy	Pomona	91767
Lincoln Ave Community Church	Timmer Hall	1547 Lincoln Ave	Pomona	91767
Shield of Faith Christian Ctr	Fellowship Hall	1750 W Holt Ave	Pomona	91768
La County Fairplex	KOA Clubhouse	1101 W McKinley Ave	Pomona	91768
California State Polytechnic University – Pomona	URSA Minor Room	3801 W Temple Ave	Pomona	91768
Ganesha Park Community Center	Community Center	1575 N White Ave	Pomona	91768
North Valley Family YMCA	Community Room 2	11336 Corbin Ave	Porter Ranch	91326
Dominguez Hills Estates	Club House	19009 S Laurel Park Rd	Rancho Dominguez	90220
Peninsula Community Church	Pit Room	5640 Crestridge Rd	Rancho Palos Verdes	90275
Miraleste Intermediate School	Gymnasium	29323 Palos Verdes Dr	Rancho Palos Verdes	90275
Vista Grande Elementary School	MPR	7032 Purpleridge Dr	Rancho Palos Verdes	90275
Cornerstone at Pedregal School	MPR	6069 Groveoak Pl	Rancho Palos Verdes	90275
Ascension Lutheran Church	Social Hall	26231 Silver Spur Rd	Rancho Palos Verdes	90275
Pacific Unitarian Church	Fellowship Hall	5621 Montemalaga Dr	Rancho Palos Verdes	90275
Ladera Linda Community Center	MPR	32201 Forrestal Dr	Rancho Palos Verdes	90275
Miraleste Library	Main Floor	29089 Palos Verdes Dr E	Rancho Palos Verdes	90275
Parras Middle School	MPR	200 N Lucia Ave	Redondo Beach	90277

예정 투표 센터 위치 목록				
이름	방	주소	시	우편번호
Beach Cities Health District	Redondo Rm & Beach Cities Rm	514 N Prospect Ave	Redondo Beach	90277
St Andrews Presbyterian Church	Youth Center / Foyer	301 Avenue D	Redondo Beach	90277
Redondo Beach Main Library	Meeting Room	303 N Pacific Coast Hwy	Redondo Beach	90277
Redondo Beach Center for Spiritual Learning	Richelieu Hall	907 Knob Hill Ave	Redondo Beach	90277
El Retiro Park	Activity Room	126 Vista Del Parque	Redondo Beach	90277
Tulita Elementary School	Stage	1520 S Prospect Ave	Redondo Beach	90277
First United Methodist Church	Fellowship Hall	243 S Broadway	Redondo Beach	90277
Alta Vista Park	Community Center	801 Camino Real	Redondo Beach	90277
Jefferson Elementary School	Library	600 Harkness Ln	Redondo Beach	90278
Perry Park in North Redondo Beach	Teen Center	2301 Grant Ave	Redondo Beach	90278
Anderson Park Senior Center	Senior Room	3007 Vail Ave	Redondo Beach	90278
Birney (Alice M) Elementary School	Library	1600 Green Ln	Redondo Beach	90278
Madison Elementary School	Cafeteria	2200 Mackay Ln	Redondo Beach	90278
Lincoln Elementary School	MPR	2223 Plant Ave	Redondo Beach	90278
Performing Arts Center	Lobby Area	1935 Manhattan Beach Blvd	Redondo Beach	90278
Perry Park Senior Center	MPR	2308 Rockefeller Ln	Redondo Beach	90278
Aviation Park Gymnasium	Auxiliary Gymnasium	1935 Manhattan Beach Blvd	Redondo Beach	90278
Reseda Park and Recreation Center	Recreation Room	18411 Victory Blvd	Reseda	91335
Reseda Women's Club	MPR	7901 Lindley Ave	Reseda	91335
West Valley Library	Meeting Room	19036 Vanowen St	Reseda	91335
As You Are Church	Community Room	7855 Lindley Ave	Reseda	91335
Reseda High School	Auditorium Foyer	18230 Kittridge St	Reseda	91335
Cleveland High School	Library	8140 Vanalden Ave	Reseda	91335
Magnolia Science Academy 1	MDF Room	18238 Sherman Way	Reseda	91335
First Baptist Church	Calhoun Hall	28 Moccasin Ln	Rolling Hills Estates	90274
Peninsula Center Library	Community Room	701 Silver Spur Rd	Rolling Hills Estates	90274
Eldridge Rice Elementary School	MPR	2150 Angelus Ave	Rosemead	91770

예정 투표 센터 위치 목록				
이름	방	주소	시	우편번호
Rosemead High School	Auditorium Foyer	9063 Mission Dr	Rosemead	91770
Mission Community United Methodist Church	Lounge	9032 Mission Dr	Rosemead	91770
Taiwan Center	Ballroom	3001 Walnut Grove Ave	Rosemead	91770
Whittier Narrows Golf Courses	Banquet Room	8640 Rush St	Rosemead	91770
Rosemead Community Center	MPR	3936 Muscatel Ave	Rosemead	91770
Garvey Community Center	Room 103 & 104	9108 Garvey Ave	Rosemead	91770
Open Bible Church	Fellowship Hall	7915 Hellman Ave	Rosemead	91770
Blandford Elementary School	Cafeteria	2601 Blandford Dr	Rowland Heights	91748
Carolyn Rosas County Park	Meeting Room	18500 Farjardo St	Rowland Heights	91748
Rowland Heights Community Center	MPR	18150 Pathfinder Rd	Rowland Heights	91748
St Elizabeth Ann Seton Church	Michael Killeen Hall	1835 Larkvane Rd	Rowland Heights	91748
Rowland Heights Park	Community Room	1500 Banida Ave	Rowland Heights	91748
San Dimas Canyon Golf Course	Canyon View Room	2100 Terrebonne Ave	San Dimas	91773
San Dimas City Hall	Community Building	245 E Bonita Ave	San Dimas	91773
Holy Name of Mary Catholic Church	Sacred Heart Hall	724 E Bonita Ave	San Dimas	91773
Newsong Church	Children's Ministry Center	945 W Covina Blvd	San Dimas	91773
American Legion Post 176	Meeting Hall	602 Pico St	San Fernando	91340
Las Palmas Park	Arts & Crafts Room	505 S Huntington St	San Fernando	91340
San Fernando Odd Fellows	Banquet Hall	401 Hagar St	San Fernando	91340
Vaughn Next Century Learning Center	Auditorium	13330 Vaughn St	San Fernando	91340
O Melveny Elementary School	Auditorium	728 Woodworth St	San Fernando	91340
Hope Christian Fellowship	Lobby	6116 San Gabriel Blvd	San Gabriel	91775
Church of Our Savior	Cleaver Hall	535 W Roses Rd	San Gabriel	91775
Dewey Avenue Elementary School	Library	525 Dewey Ave	San Gabriel	91776
Asian Youth Center	Gymnasium	100 W Clary Ave	San Gabriel	91776

예정 투표 센터 위치 목록				
이름	방	주소	시	우편번호
San Marino Public Library	Community Meeting Barth Room	1890 Huntington Dr	San Marino	91108
San Marino Community Church	Fellowship Hall	1750 Virginia Rd	San Marino	91108
Angels Gate Cultural Center	Ballroom Bldg H	3601 S Gaffey St	San Pedro	90731
Cabrillo Ave Elementary School	Auditorium	732 S Cabrillo Ave	San Pedro	90731
Cabrillo Marina Plaza	Banquet Hall	224 Whalers Walk	San Pedro	90731
Willenberg Special Education Center	Auditorium	308 Weymouth Ave	San Pedro	90732
L A Harbor Masonic Lodge	Main Hall	1640 W 9th St	San Pedro	90732
Little Sisters of The Poor	Auditorium	2100 S Western Ave	San Pedro	90732
First Presbyterian Church of San Pedro	Fireside Room	731 Averill Ave	San Pedro	90732
Peck Park and Community Center	Auditorium	560 N Western Ave	San Pedro	90732
Golden Valley High School	Small Gymnasium	27051 Robert C. Lee Pkwy	Santa Clarita	91321
Faith Community Church	Rm 86, 87, 88	24620 Meadowridge Dr	Santa Clarita	91321
Grace Baptist Church	Jr High Room	22833 Copper Hill Dr	Santa Clarita	91350
Valencia Library	MPR	23743 West Valencia Blvd	Santa Clarita	91350
George A. Caravalho Santa Clarita Sports Complex	Gymnasium	20870 Centre Pointe Pkwy	Santa Clarita	91350
Santa Clarita Activities Center	Cedar Hall	20880 Centre Pointe Pkwy	Santa Clarita	91350
Rio Norte Junior High School	MPR	28771 Rio Norte Dr	Santa Clarita	91354
Santa Clarita Park	MPR	27285 Seco Canyon Road	Santa Clarita	91354
Newhall Park	MPR	24923 Newhall Avenue	Santa Clarita	91355
Rancho Santa Gertrudes Elementary	Cafeteria/Auditorium	11233 Charlesworth Rd	Santa Fe Springs	90670
Town Center Hall	Social Hall	11740 Telegraph Rd	Santa Fe Springs	90670
Betty Wilson Center	Main Hall	11641 Florence Ave	Santa Fe Springs	90670
Santa Monica Civic Auditorium	East Wing	1855 Main St	Santa Monica	90401
Santa Monica Public Library	Lobby	601 Santa Monica Blvd	Santa Monica	90401

예정 투표 센터 위치 목록				
이름	방	주소	시	우편번호
The Salvation Army	Fellowship Hall	1533 4th Street	Santa Monica	90401
Santa Monica Place Shopping Center	Community Room	395 Santa Monica Place	Santa Monica	90401
Rustic Canyon Recreation Center	Gallery	601 Latimer Rd	Santa Monica	90402
First United Methodist Church	Simkins Hall	1008 11th St	Santa Monica	90403
Roosevelt Elementary School	Auditorium	801 Montana Ave	Santa Monica	90403
Franklin Elementary School	Cafetorium	2400 Montana Ave	Santa Monica	90403
Pluralistic Elementary School	MPR	1225 Broadway	Santa Monica	90404
Edison Language Academy	Cafeteria	2402 Virginia Ave	Santa Monica	90404
McKinley Elementary School	Auditorium	2401 Santa Monica Blvd	Santa Monica	90404
Virginia Park	Rm 3 Workshop 3	2200 Virginia Ave	Santa Monica	90404
Santa Monica High School	Cafeteria	601 Pico Blvd	Santa Monica	90405
Olympic High School	MPR	721 Ocean Park Blvd	Santa Monica	90405
John Muir Elementary School	MPR	2526 6th St	Santa Monica	90405
Will Rogers Learning Community	Cafeteria	2401 14th St	Santa Monica	90405
Grant Elementary School	Auditorium	2368 Pearl St	Santa Monica	90405
Santa Monica Community College	Computer Lab	1900 Pico Blvd	Santa Monica	90405
Marine Park	Auditorium	1406 Marine St	Santa Monica	90405
Joslyn Park Rec Building	Rec Building Community Room	633 Kensington Rd	Santa Monica	90405
Ocean Park Branch Library	Community Room	2601 Main St	Santa Monica	90405
Saugus High School	Art Classroom 201	21900 Centurion Way	Saugus	91350
William S Hart Union High School District Office	Boardroom	21380 Centre Pointe Pkwy	Saugus	91350
Plum Canyon Elementary Sch	MPR	28360 Alfred Way	Saugus	91350
Mountainview Elementary School	MPR	22201 Cypress Pl	Saugus	91390
The Help Group/Autism Center	Auditorium	13164 Burbank Blvd	Sherman Oaks	91401
First Presbyterian Church	Fellowship Hall	4445 Noble Ave	Sherman Oaks	91403

예정 투표 센터 위치 목록				
이름	방	주소	시	우편번호
Cathedral of St Mary's	Conference Hall	5329 Sepulveda Blvd	Sherman Oaks	91411
Van Nuys/ Sherman Oaks Recreation Center	Gymnasium	14201 Huston St	Sherman Oaks	91423
Millikan Middle School	Gymnasium	5041 Sunnyslope Ave	Sherman Oaks	91423
El Monte Wesleyan Church	Fellowship Hall	2400 Santa Anita Ave	South El Monte	91733
San Gabriel Valley Services Center	MPR	1441 Santa Anita Ave	South El Monte	91733
South East High School	Library	2720 Tweedy Blvd	South Gate	90280
Bryson Ave Elem School	Auditorium	4470 Missouri Ave	South Gate	90280
St Helen Roman Catholic Church	Parish Hall	8912 Madison Ave	South Gate	90280
Independence Elementary School	MPR	8435 Victoria Ave	South Gate	90280
Liberty Blvd Elementary School	Auditorium	2728 Liberty Blvd	South Gate	90280
Montara Ave Elementary School	MPR	10018 Montara Ave	South Gate	90280
South Gate Middle School	Auditorium Lobby	4100 Firestone Blvd	South Gate	90280
South Pasadena Public Library	Community Room	1100 Oxley St	South Pasadena	91030
S Pasadena War Memorial Building	War Memorial Room	435 Fair Oaks Ave	South Pasadena	91030
The Church of Jesus Christ Of Latter-Day Saints	Cultural Hall	1919 Huntington Dr	South Pasadena	91030
Potrero Heights Elem School	Cafeteria	8026 Hill Dr	South San Gabriel	91770
Walter Reed Middle School	Auditorium Foyer	4525 Irvine Ave	Studio City	91602
Bridges Academy	Auditorium	3921 Laurel Canyon Blvd	Studio City	91604
Fernangeles Recreation Center	Gymnasium	8851 Laurel Canyon Blvd	Sun Valley	91352
Sun Valley Park & Recreation Center	MPR	8133 Vineland Ave	Sun Valley	91352
Stonehurst Recreation Center	Gymnasium	9901 Dronfield St	Sun Valley	91352
Sun Valley Library	Meeting Room	7935 Vineland Ave	Sun Valley	91352
Our Lady of The Holy Church	Auditorium	7800 Vineland Ave	Sun Valley	91352
Sun Valley High School	MPR	9171 Telfair Ave	Sun Valley	91352
Fernangeles Elementary School	Auditorium	12001 Art St	Sun Valley	91352
Jackie Robinson Park	Carroll Building	8773 E Avenue R	Sun Village	93543

예정 투표 센터 위치 목록				
이름	방	주소	시	우편번호
Sunland Park & Recreation Center	Senior MPR	8651 Foothill Blvd	Sunland	91040
Sunland Elementary School	Auditorium	8350 Hillrose St	Sunland	91040
Sylmar Recreation Center	Big Gymnasium	13109 Borden Ave	Sylmar	91342
Sylmar Library	Meeting Room	14561 Polk St	Sylmar	91342
Olive View – UCLA Medical Center	Conference Center	14445 Olive View Dr	Sylmar	91342
El Dorado Av Elem School	Auditorium	12749 El Dorado Ave	Sylmar	91342
Dexter Park	Gymnasium	11053 N Trail	Sylmar	91342
Veterans Memorial Park	Community Building	13000 Sayre St	Sylmar	91342
Osceola St Elementary School	Auditorium	14940 Osceola St	Sylmar	91342
Los Angeles Mission College	Auditorium	13356 Eldridge Ave	Sylmar	91342
Harding St Elementary School	Auditorium	13060 Harding St	Sylmar	91342
Brainard Avenue Elementary	Auditorium	11407 Brainard Ave	Sylmar	91342
Sylmar Towne Shopping Center	Space 12677	12689 Glenoaks Blvd	Sylmar	91342
Olive Vista Middle School	Auditorium	14600 Tyler St	Sylmar	91342
Temple Judea	Social Hall	5429 Lindley Ave	Tarzana	91356
Seventh Day Adventist Church	Fellowship Hall	9664 Broadway	Temple City	91780
Casa Robles	Birchard Hall	6355 Oak Ave	Temple City	91780
Live Oak Park Community Center	Live Oak 1	10144 Bogue St	Temple City	91780
First United Methodist Church	Fellowship Hall	5957 Golden West Ave	Temple City	91780
Temple City Unified School District	Board Room	9700 Las Tunas Drive	Temple City	91780
Torrance 1st Presbyterian Church	Fellowship Hall	1900 Crenshaw Blvd	Torrance	90501
Normandale Recreation Center	Gymnasium	22400 Halldale Ave	Torrance	90501
Nativity Catholic Annex	Annex	1415 Engracia Ave	Torrance	90501
Adams Elementary School	MPR	2121 W 238th St	Torrance	90501
Torrance Elementary School	MPR / Cafeteria	2125 Lincoln Ave	Torrance	90501
Regional Occupational Center	Boardroom	2300 Crenshaw Blvd	Torrance	90501

예정 투표 센터 위치 목록				
이름	방	주소	시	우편번호
Van Deene Avenue Elementary	Auditorium	826 Javelin St	Torrance	90502
West High School	Library	20401 Victor St	Torrance	90503
Bert Lynn Middle School	A Cafeteria	5038 Halison St	Torrance	90503
First Christian Church	Fellowship Hall	2930 El Dorado St	Torrance	90503
First Lutheran Church	Fellowship Hall	2900 W Carson St	Torrance	90503
Ken Miller Recreation Center	Recreation Center	3330 Civic Center Dr N	Torrance	90503
George Nakano Theater	Theater	3301 Torrance Blvd	Torrance	90503
Toyota Meeting Hall	Toyota Hall	3330 Civic Center Dr	Torrance	90503
Jefferson Middle School	MPR	21717 Talisman St	Torrance	90503
Anza Elementary School	MPR	21400 Ellinwood Dr	Torrance	90503
Katy Geissert Civic Center Library	Meeting Room	3301 Torrance Blvd	Torrance	90503
Madrona Middle School	MPR/ Cafeteria	21364 Madrona Ave	Torrance	90503
Yukon Elementary School	Cafetorium	17815 Yukon Ave	Torrance	90504
North High School	East Cafeteria	3620 W 182nd St	Torrance	90504
Arlington Elementary School	MPR	17800 Van Ness Ave	Torrance	90504
Hamilton Adult School	Room K-1	2606 W 182nd St	Torrance	90504
Lincoln Elementary School	MPR Room H-101	2418 W 166th St	Torrance	90504
Arnold Elementary School	MPR	4100 W 227th St	Torrance	90505
Seaside Elementary School	Cafetorium	4651 Sharynne Ln	Torrance	90505
Richardson Middle School	Room 16	23751 Nancy Lee Ln	Torrance	90505
Sea Aire Golf Club	Meeting Room	22730 Lupine Dr	Torrance	90505
Levy Adult Center	MPR	3420 W 229th Pl	Torrance	90505
El Camino Community College	East Dining Room	16007 Crenshaw Blvd	Torrance	90506
Hull Middle School	Gymnasium	2080 231st St	Torrance	91606
The Great Caesar	Banquet Hall	6723 Foothill Blvd	Tujunga	91042
Pinewood Elementary School	Auditorium	10111 Silverton Ave	Tujunga	91042
Mountain View Elementary School	Auditorium	6410 Olcott St	Tujunga	91042
Arroyo Seco Junior High School	MPR	27171 Vista Delgado Dr	Valencia	91354
Helmers Elementary School	Rm 44 & 45	27300 Grandview Dr	Valencia	91354
Hilton Garden Inn	Pacific Room A&B	27710 The Old Rd	Valencia	91355
Valencia Hills Club	Recreation Room	24060 Oak Vale Dr	Valencia	91355

예정 투표 센터 위치 목록				
이름	방	주소	시	우편번호
Hyatt Hotel	Saugus/ Castaic Room	24500 Town Center Dr	Valencia	91355
Christ Lutheran Church	Fellowship Hall	25816 Tournament Rd	Valencia	91355
College of The Canyons	Student Center/ Cafeteria	26455 Rockwell Road	Valencia	91355
Valencia Valley Elementary	MPR	23601 Carrizo Dr	Valencia	91355
Old Orchard Elementary School	Library	25141 Avenida Rondel	Valencia	91355
Old Orchard II Associates	Clubhouse	23919 Avenida Entrana #3166	Valencia	91355
Kittridge Street Elem School	Auditorium	13619 Kittridge St	Van Nuys	91401
Van Nuys Elementary School	Auditorium	6464 Sylmar Ave	Van Nuys	91401
Van Nuys Recreation Center	Recreation Center	14301 Vanowen St	Van Nuys	91405
Zev Yaroslavsky Family Support Center	Community Room	7555 Van Nuys Blvd	Van Nuys	91405
East Valley Center – LA Animal Shelter	Community Room	14409 Vanowen St	Van Nuys	91405
PTSA 31st District	Lamson Auditorium	17445 Cantlay St	Van Nuys	91406
Bassett St Elementary School	Auditorium	15756 Bassett St	Van Nuys	91406
Van Nuys High School	Auditorium	6535 Cedros Ave	Van Nuys	91411
Boys and Girls Club/Venice	Community Room	2232 Lincoln Blvd	Venice	90291
Westminster Avenue Elementary School	Auditorium	1010 Abbot Kinney Blvd	Venice	90291
Venice Adult Skills Center	Rotunda Room	611 5th Ave	Venice	90291
Penmar Recreation Center	Gymnasium	1341 Lake St	Venice	90291
Coeur D`Alene Ave Elementary	Auditorium	810 Coeur D Alene Ave	Venice	90291
Westminster Senior Center	Community Room	1234 Pacific Ave	Venice	90291
Oakwood Recreation Center	Gymnasium	767 California Ave	Venice	90291
The Rose Room	Rental Space	6 Rose Ave	Venice	90291
Walnut Senior Center	Club Room 2	21215 La Puente Rd	Walnut	91789
Mt San Antonio College	9c Stage	1100 N Grand Ave	Walnut	91789
St Lorenzo Ruiz Catholic Church	Vellueei Hall	747 Meadow Pass Rd	Walnut	91789
Walnut High School	MPR + Stage	400 Pierre Rd	Walnut	91789

예정 투표 센터 위치 목록				
이름	방	주소	시	우편번호
Cyrus J. Morris Elementary School	MPR	19875 E Calle Baja Dr	Walnut	91789
Plaza West Covina Shopping Center	Center Court	112 Plaza Drive	West Covina	91790
West Covina Christian Church	Room 10	1100 E Cameron Ave	West Covina	91790
San Jose Edison Charter Academy	MPR	2021 W Alwood St	West Covina	91790
West Covina Library	Meeting Room	1601 W West Covina Pkwy	West Covina	91790
Monte Vista Elementary School	MPR	1615 Eldred Ave	West Covina	91790
West Covina Unified School District	Education Resource Center	1717 W Merced Ave	West Covina	91790
Orangewood Elementary School	Cafeteria/ MPR	1440 S Orange Ave	West Covina	91790
Community Presbyterian Church	Fellowship Hall	540 E Vine Ave	West Covina	91790
Rowland Ave Elementary Sch	Cafeteria	1355 E Rowland Ave	West Covina	91790
Mt Calvary Faith Lutheran Church	Fellowship Hall	2110 W Francisquito Ave	West Covina	91790
West Covina City Hall	Community Room	1444 W Garvey Ave S	West Covina	91790
Traweek Middle School	Auditorium	1941 E Rowland Ave	West Covina	91791
Cameron Park Community Center	MPR	1305 E Cameron Ave	West Covina	91791
Vine Elementary School	Cafetorium	1901 E Vine Ave	West Covina	91791
Merced Elementary School	Cafeteria	1545 E Merced Ave	West Covina	91791
Workman Ave Elementary Sch	Cafeteria	1941 E Workman Ave	West Covina	91791
Cortez Park Senior Citizen Center	North Wing	2501 E Cortez St	West Covina	91791
Hollingworth Elementary	MPR	3003 Hollingworth St	West Covina	91792
Shadow Oak Park Recreation Center	Community Hall	2121 Shadow Oak Dr	West Covina	91792
Calvary Church	Fellowship Hall	7115 Shoup Ave	West Hills	91307
Plummer Park Community Center	Fiesta Hall	7377 Santa Monica Blvd	West Hollywood	90046
West Hollywood Library	Community Room	625 N San Vicente Blvd	West Hollywood	90069
Westlake Village City Hall	Community Room	31200 Oak Crest Dr	Westlake Village	91361
Trinity Lutheran Church	Gymnasium	11716 Floral Dr	Whittier	90601

예정 투표 센터 위치 목록				
이름	방	주소	시	우편번호
YMCA of Greater Whittier	Gymnasium	12510 Hadley St	Whittier	90601
First United Methodist Church	Room 120	13222 Bailey St	Whittier	90601
Mill Elementary School	MPR	4030 Workman Mill Rd	Whittier	90601
Orange Grove Elementary School	MPR	10626 Orange Grove Ave	Whittier	90601
Palm Park	Palm Room	5703 Palm Ave	Whittier	90601
Redemption Hill Church	McClintock Hall	16153 Russell St	Whittier	90603
E Whittier Methodist Church	Greer Hall	10005 Cole Rd	Whittier	90603
The Warehouse 4Square Church	Fellowship Hall	10925 Valley Home Ave	Whittier	90603
Murphy Ranch Elementary School	Cafetorium	16021 Janine Dr	Whittier	90603
El Camino High School	MPR	14625 Keese Dr	Whittier	90604
South Whittier Public Library	Meeting Room	11543 Colima Rd	Whittier	90604
Liberty Community Plaza	Constitution Hall	14181 Telegraph Rd	Whittier	90604
Parnell Park Community and Senior Center	Walnut Room	15390 Lambert Rd	Whittier	90604
Southern California University of Health Sciences	Gymnasium	16200 Amber Valley Dr	Whittier	90604
Orchard Dale Elementary School	Banquet Hall	10625 Cole Rd	Whittier	90604
St Gregory The Great Cath Church	Parish Hall	13935 Telegraph Rd	Whittier	90604
East Whittier Christian Church	Fellowship Hall	9915 Mills Ave	Whittier	90604
Whittier Union High School District	Boardroom	9401 Painter Ave	Whittier	90605
Amelia Mayberry Park	Gymnasium	13201 Meyer Rd	Whittier	90605
Adventure Park	Gymnasium	10130 Gunn Ave	Whittier	90605
Pioneer High School	Large Gymnasium	10800 Benavon St	Whittier	90606
West Whittier Elementary School	Cafetorium	6411 Norwalk Blvd	Whittier	90606
Salem Lutheran Church ELCA	Robinson Hall	6442 Glengarry Ave	Whittier	90606
Sorensen Park	MPR	11419 Rose Hedge Dr	Whittier	90606
Family Life Apostolic Church	Fellowship Hall	7435 Norwalk Blvd	Whittier	90606
Wilmington Recreation Center	MPR	325 N Neptune Ave	Wilmington	90744
Harbor Christian Center	Ezell Hall	1551 Wilmington Blvd	Wilmington	90744

예정 투표 센터 위치 목록				
이름	방	주소	시	우편번호
Banning's Landing Community Center	Gymnasium	100 E Water St	Wilmington	90744
Wilmington Park Elementary	Auditorium	1140 Mahar Ave	Wilmington	90744
Banning Recreation Center	Main Gymnasium	1331 Eubank Ave	Wilmington	90744
Wilmington Senior Citizen Center	Lobby	1371 Eubank Ave	Wilmington	90744
Gulf Avenue Elementary School	Auditorium	828 W L St	Wilmington	90744
Winnetka Recreation Center	Gymnasium	8401 Winnetka Ave	Winnetka	91306
Limerick Ave Elementary School	Auditorium	8530 Limerick Ave	Winnetka	91306
First Baptist Church	Snyder Hall	20553 Sherman Way	Winnetka	91306
St Joseph Korean Catholic Center	Social Hall	20124 Saticoy St	Winnetka	91306
Winnetka Ave Elementary School	Auditorium	8240 Winnetka Ave	Winnetka	91306
Canoga Park Presbyterian	Hyatt Hall	22103 Vanowen St	Woodland Hills	91303
Motion Picture & Tv Hospital	Country House Lounge	23388 Mulholland Dr	Woodland Hills	91364
St Luke's Lutheran Church	Fellowship Hall	5312 Comercio Way	Woodland Hills	91364
Serrania Avenue Elementary School	Auditorium	5014 Serrania Ave	Woodland Hills	91364
Disabled Amer Veterans #73	Meeting Room	6543 Corbin Ave	Woodland Hills	91367
New Life Church	Fellowship Hall	6115 Fallbrook Ave	Woodland Hills	91367
Hale Charter Academy	Library	23830 Califa St	Woodland Hills	91367
El Camino Real High School	Foyer	5440 Valley Circle Blvd	Woodland Hills	91367
Owensmouth Gardens	Community Room	6300 Owensmouth Ave	Woodland Hills	91367

예정 우편 투표 장소				
이름	방	주소	시	우편번호
Alhambra City Hall	City Hall	111 S 1st St	Alhambra	91801
Alhambra Place Shopping Center	Shopping Center	100 E Main St	Alhambra	91801
Korean Pilgrim Baptist Church	Place of Worship	2518 W Grand Ave	Alhambra	91801
Bob Lucas Memorial Library and Literacy Center	City Facility	2659 Lincoln Ave	Altadena	91001
Altadena Library District	City Facility	600 E Mariposa St	Altadena	91001
Arcadia City Hall	City Hall	240 W Huntington Dr	Arcadia	91007
Azusa City Hall	City Hall	213 E Foothill Blvd	Azusa	91702
Irwindale City Hall	City Hall	5050 Irwindale Ave	Baldwin Park	91706
Bell City Hall	City Hall	6330 Pine Ave	Bell Gardens	90201
Los Cerritos YMCA	Community/Rec Center (YMCA)	15530 S Woodruff Ave	Bellflower	90706
Bellflower Main Post Office	Post Office	9835 Flower St	Bellflower	90706
Beverly Hills City Hall	City Hall	455 N Rexford Dr	Beverly Hills	90210
Beverly Hills Main Post Office	Post Office	325 N Maple Dr	Beverly Hills	90210
Beverly Terrace Hotel	Private Business	469 N Doheny Dr	Beverly Hills	90210
Bradbury City Hall	City Hall	600 Winston Ave	Bradbury	91008
Joaquin Miller Elem School	Public School K-12	720 E Providencia Ave	Burbank	91501
Belmont Village Senior Living	Senior Housing	455 E Angeleno Ave	Burbank	91501
Calvary Chapel	Place of Worship	2707 N Glenoaks Blvd	Burbank	91504
Fire Station #13	City Facility	2713 Thornton Ave	Burbank	91504
Le Bleu Chateau	Senior Housing	1900 Grismer Ave	Burbank	91504
Northwest Branch Library	City Library	3323 W Victory Blvd	Burbank	91505
Gary Marshall Theatre	Private Business	4252 W Riverside Dr	Burbank	91505
Bret Harte Elementary School	Public School K-12	3200 W Jeffries Ave	Burbank	91505
Jordan Middle School	Public School K-12	420 S Mariposa St	Burbank	91506
Woodbury University	Private College/University	7500 Glenoaks Blvd	Burbank	91510
Calabasas City Hall	City Facility	26135 Mureau Rd	Calabasas	91302
Santa Clarita Cleaners	Colleges and Universities	27125 Sierra Hwy, Ste 329	Canyon Country	91351

예정 우편 투표 장소				
이름	방	주소	시	우편번호
Fire Station #10	Other Public Facility	1860 E Del Amo Blvd	Carson	90746
Cerritos Public Library	City Library	18025 Bloomfield Ave	Cerritos	90703
Cerritos City Hall	City Hall	18125 Bloomfield Ave	Cerritos	90703
City ff Cerritos – Cerritos Senior Center	Community/Rec Center	12340 South St	Cerritos	90703
City of Industry City Hall	City Hall	15625 Stafford St	City of Industry	91744
Claremont City Hall	City Hall	207 Harvard Ave	Claremont	91711
City of Commerce Public Library – Rosewood	City Library	5655 Jillson St	Commerce	90040
Greenwood Branch – Veterans	City Library	6134 Greenwood Ave	Commerce	90040
City of Commerce City Hall	City Hall	2535 Commerce Way	Commerce	90040
St Marcellinus Church	Place of Worship	2349 Strong Ave	Commerce	90040
Covina Post Office	Post Office	545 N Rimsdale Ave	Covina	91722
Covina Public Library	City Library	234 N 2nd Ave	Covina	91723
Covina City Hall	City Hall	125 E College St	Covina	91723
Downey City Hall	City Hall	11111 Brookshire Ave	Downey	90241
Indust Prop&Tech.Workers	Private Business	8706 Cleta St	Downey	90241
The Real Estate Center	Private Business	11917 Paramount Blvd	Downey	90242
Fire Station #1	Other Public Facility	12222 Paramount Blvd	Downey	90242
Duarte Church of The Nazarene	Place of Worship	2047 S Mountain Ave	Duarte	91010
El Monte City Hall	City Hall	11333 Valley Blvd	El Monte	91731
El Monte SDA Church	Place of Worship	3318 Washington Ave	El Monte	91731
Norwood Library	County Library	4550 Peck Rd	El Monte	91732
El Segundo City Hall	City Hall	350 Main St	El Segundo	90245
Fleet Feet Sports	Private Business	16545 Ventura Blvd	Encino	91436
Gardena City Hall	City Hall	1700 W 162nd St	Gardena	90247
Gardena Buddhist Church	Place of Worship	1517 166th St	Gardena	90247
Thornburg Park	City Parks and Rec	2320 West 149th St	Gardena	90249

예정 우편 투표 장소				
이름	방	주소	시	우편번호
Grandview Branch Library	City Library	1535 5th St	Glendale	91201
Toll Middle School	Public School K-12	700 Glenwood Rd	Glendale	91202
The Salvation Army	Community Organization	320 W Windsor Rd	Glendale	91204
The Salvation Army	Community Organization	801 S Central Ave	Glendale	91204
Marshall Elementary School	Public School K-12	1201 E Broadway	Glendale	91205
Library Connection	City Library	1100 E Chevy Chase Dr	Glendale	91205
Glendale City Hall	City Hall	613 E Broadway	Glendale	91206
Scholl Canyon Estates	Senior Housing	1551 E Chevy Chase Dr	Glendale	91206
Verdugo Elementary School	Public School K-12	1751 N Verdugo Rd	Glendale	91208
Luther Burbank Middle School	Public School K-12	3700 Jeffries Ave,	Glendale	91505
Cypress Heating & Air Cond	Private Business	547 S Loraine Ave	Glendora	91741
Granada Hills Library	City Library	10640 Petit Ave	Granada Hills	91344
Hacienda Heights Library	County Library	16010 La Monde St	Hacienda Heights	91745
Hidden Hills City Hall	City Hall	6165 Spring Valley Rd	Hidden Hills	91302
Crenshaw-Imperial Library	City Library	11141 Crenshaw Blvd	Inglewood	90303
Irwindale Public Library	City Library	5050 Irwindale Ave	Irwindale	91706
Premiere Career College	Private College/University	12901 Ramona Blvd	Irwindale	91706
La Habra Heights City Hall	City Hall	1245 Hacienda Rd	La Habra	90631
La Habra Christian Church	Place of Worship	1400 Bella Vista Dr	La Habra Heights	90631
La Puente City Hall	City Hall	15900 Main St	La Puente	91744
Weingart-Lakewood Family YMCA	Community/Rec Center	5835 E Carson St	Lakewood	90713
Seasons II Senior Apartments	Senior Housing	21309 Bloomfield Ave	Lakewood	90715
Total Deliverance Church	Place of Worship	2733 W Avenue L	Lancaster	93536
Lawndale City Hall	City Hall	14717 Burin Ave	Lawndale	90260

예정 우편 투표 장소				
이름	방	주소	시	우편번호
Crystalaire Admin Building	Private Business	32810 165th St	Llano	93544
Lomita City Hall	City Hall	24300 Narbonne Ave	Lomita	90717
King's Way Community Church	Place of Worship	1748 251st St	Lomita	90717
Villa Redondo	Senior Housing	237 Redondo Ave	Long Beach	90803
Brewitt Neighborhood Library	City Library	4036 E Anaheim St	Long Beach	90804
Long Beach Lesbian and Gay Pride Inc	Community/Rec Center	1017 Obispo Ave	Long Beach	90804
CSULB Beachside College Dorm	Public College/University	4835 E Pacific Coast Hwy	Long Beach	90804
YMCA Fairfield Family	Community/Rec Center	4949 Atlantic Ave	Long Beach	90805
Temple Corps	Place of Worship	3090 Long Beach Blvd	Long Beach	90807
Sohma Integrative Health Ctr	Private Business	4195 Viking Waysuite F	Long Beach	90808
Mark Twain Library	City Library	1401 E Anaheim St	Long Beach	90813
Trinity Lutheran Church	Place of Worship	759 Linden Ave	Long Beach	90813
Saint Mary Tower	Senior Housing	1120 Atlantic Ave	Long Beach	90813
YMCA Los Altos	Community/Rec Center	1720 Bellflower Blvd	Long Beach	90815
Abilityfirst – Long Beach	Other Public Facility	3770 E Willow St	Long Beach	90815
Alma Reaves Woods Watts Library	City Library	10205 Compton Ave	Los Angeles	90002
Neelys Educational Material	Private Business	5950 S Broadway	Los Angeles	90003
Pico Union Library	City Library	1030 S Alvarado St	Los Angeles	90006
Abundant Life Christian Church	Place of Worship	3500 S Normandie Ave	Los Angeles	90007
H. Claude Hudson Comprehensive Health Center	Healthcare Facility	2829 S Grand Avenue	Los Angeles	90007
Kilgore Manor Apt	Senior Housing	2411 S Central Ave	Los Angeles	90011
Union Station/Gateway Transit Center/Patsaouras Transit Plaza	Transit Center/Hub	801 Vignes St	Los Angeles	90012
Fire Station #68	Other Public Facility	5023 W Washington Blvd	Los Angeles	90016

예정 우편 투표 장소				
이름	방	주소	시	우편번호
Village Green Owners Association	Community Organization	5300 Village Green	Los Angeles	90016
Disability Rights California	Community Organization	350 S Bixel St	Los Angeles	90017
The Allen House	Place of Worship	2249 S Harvard Blvd	Los Angeles	90018
St. Brendan Church	Place of Worship	310 S Van Ness Ave	Los Angeles	90020
East LA Dialysis Center	Heath Care Facility	5830 Whittier Blvd	Los Angeles	90022
El Camino Real Library	County Library	4264 Whittier Blvd	Los Angeles	90023
West Los Angeles Regional Library	City Library	11360 Santa Monica Blvd	Los Angeles	90025
Post Office	Post Office	11420 Santa Monica Blvd	Los Angeles	90025
Le Conte Middle School	Public School K-12 LAUSD	1316 N Bronson Ave	Los Angeles	90028
King Middle School	Public School K-12	4201 Fountain Ave	Los Angeles	90029
Cahuenga Branch Library	City Library	4591 Santa Monica Blvd	Los Angeles	90029
Lincoln Heights Library	City Library	2530 Workman St	Los Angeles	90031
Lincoln Park Recreation Center/Senior Citizen Center	City Facility	3501 Valley Blvd	Los Angeles	90031
Audubon Center	Community/Rec Center	4700 N Griffin Ave	Los Angeles	90031
Lincoln Park Driving School	Private Business	3235 N Main St	Los Angeles	90031
El Sereno Library	City Library	5226 Huntington Dr S	Los Angeles	90032
Malabar Branch Library	City Library	2801 Wabash Ave	Los Angeles	90033
Clover Avenue Elementary School	Public School K-12	11020 Clover Ave	Los Angeles	90034
Robertson Library	City Library	1719 S Robertson Blvd	Los Angeles	90035
Wilshire Courtyard	Private Business	5700 Wilshire Blvd	Los Angeles	90036
Craft and Folk Art Museum	Private Business	5814 Wilshire Blvd	Los Angeles	90036
Mt Moriah Baptist Church	Place of Worship	4269 S Figueroa St	Los Angeles	90037
Silver Lake Library	City Library	2411 Glendale Blvd	Los Angeles	90039
Chapel of St Francis – Atwater; Interfaith	Place of Worship	3621 Brunswick Ave	Los Angeles	90039

예정 우편 투표 장소				
이름	방	주소	시	우편번호
Refugee and Immigration Service				
Eagle Rock Community Cultural Center	Other Public Facility	2225 Colorado Blvd	Los Angeles	90041
La Tropicana Market	Private Business	5200 Monte Vista St	Los Angeles	90042
Angeles Mesa Library	City Library	2700 W 52nd St	Los Angeles	90043
Hyde Park Library	City Library	2205 W Florence Ave	Los Angeles	90043
Angeles Mesa Presbyterian Church	Place of Worship	3751 W 54th St	Los Angeles	90043
John Muir Library	City Library	1005 W 64th St	Los Angeles	90044
Fire Station #14	County Facility	1401 W 108th St	Los Angeles	90047
South Los Angeles, Chesterfield Square Center – La Animal Shelter	City Facility	1850 W 60th St	Los Angeles	90047
Kenter Canyon Elementary School	Public School K-12 LAUSD	645 N Kenter Ave	Los Angeles	90049
Community Magnet School	Public School K-12 LAUSD	11301 Bellagio Rd	Los Angeles	90049
Kenneth Hahn State Recreation Area	Community/Rec Center	4100 S La Cienega Blvd	Los Angeles	90056
Vernon Station Post Office	Post Office	5121 S Hampton St	Los Angeles	90058
Gospel Tabernacle Church	Place of Worship	11861 S Main St	Los Angeles	90061
The Rhema Church	Place of Worship	11860 S Avalon Blvd	Los Angeles	90061
Stentorians	Community/Rec Center	1409 W Vernon Ave	Los Angeles	90062
Rancho Park Station Post Office	Post Office	11270 Exposition Blvd	Los Angeles	90064
Richland Ave Elementary School	Public School K-12 LAUSD	11562 Richland Ave	Los Angeles	90064
Vedanta Temple	Place of Worship	1946 Vedanta Place	Los Angeles	90068
Macy's Postal Store	Post Office	750 W 7th St	Los Angeles	90081
Grace Community Church	Place of Worship	13248 Roscoe Blvd	Los Angeles	91352
Manhattan Beach City Hall	City Hall	1400 Highland Ave	Manhattan Beach	90266
Pacific Christian Center	Place of Worship	1403 Pacific Ave	Manhattan Beach	90266

예정 우편 투표 장소				
이름	방	주소	시	우편번호
Manhattan Beach Chamber of Commerce/Post Office	City Facility	425 15th St	Manhattan Beach	90266
Target	Private Business	1200 N Sepulveda	Manhattan Beach	90266
Monrovia City Hall	City Hall	415 S Ivy Ave	Monrovia	91016
Chet Holifield Library	County Library	1060 S Greenwood Ave	Montebello	90640
Montebello City Hall	City Hall	1600 W Beverly Blvd	Montebello	90640
Montebello Senior Villas	Senior Homes	2051 W Whittier Blvd	Montebello	90640
Monterey Park City Hall	City Hall	320 W Newmark Ave	Monterey Park	91754
Monterey Highlands Elem School	Public School K-12	400 Casuda Canyon Dr	Monterey Park	91754
Montrose Post Office	Post Office	2100 Montrose Avenue	Montrose	91020
First Presbyterian Church	Place of Worship	24317 Newhall Ave	Newhall	91321
North Hollywood Amelia Earhart Regional Library	City Library	5211 Tujunga Ave	North Hollywood	91601
YMCA East Valley Family	Community/Rec Center (YMCA)	5142 Tujunga Ave	North Hollywood	91601
First United Methodist Church	Place of Worship	4832 Tujunga Ave	North Hollywood	91601
East Valley High School	Public School K-12 LAUSD	5525 Vineland Ave	North Hollywood	91601
NOHO Senior Arts Colony	Senior Housing	10747 Magnolia Blvd	North Hollywood	91601
Rio Vista Elementary School	Public School K-12 LAUSD	4243 Satsuma Ave	North Hollywood	91602
Valley Plaza Library	City Library	12311 Vanowen St	North Hollywood	91605
Valley Storefront Jewish Family	Community/Rec Center	12821 Victory Blvd	North Hollywood	91606
The Village	Senior Housing	9222 Corbin Ave	Northridge	91324
Pathway Christian Fellowship	Place of Worship	9950 Balboa Blvd	Northridge	91325
Norwalk City Hall	City Hall	12700 Norwalk Blvd	Norwalk	90650
Calvary Community Church	Place of Worship	14626 Pioneer Blvd	Norwalk	90650
Rolling Hills City Hall	City Hall	2 Portuguese Bend Rd	Palos Verdes Peninsula	90274
Pasadena Public Library	Other Public Facility	285 E Walnut St	Pasadena	91101

예정 우편 투표 장소				
이름	방	주소	시	우편번호
Linda Vista Branch Library	City Library	1281 Bryant St	Pasadena	91103
La Pintoresca Branch Library	City Library	1355 N Raymond Ave	Pasadena	91103
Roosevelt Elementary School	Public School K-12	315 N Pasadena Ave	Pasadena	91103
St. Andrews Church	Place of Worship	311 N Raymond Avenue	Pasadena	91103
Shield of Faith Church	Place of Worship	1127 N Lake Ave	Pasadena	91104
Allendale Branch Library	City Library	1130 S Marengo Ave	Pasadena	91106
Hill Ave Branch Library	City Library	55 S Hill Ave	Pasadena	91106
Regency Park Astoria	Senior Housing	925 E Villa St	Pasadena	91106
Assistance League of Pasadena	Club	820 E California Blvd	Pasadena	91106
St Phillip's Catholic Church	Place of Worship	101 S Hill Ave	Pasadena	91106
Hastings Branch Library	City Library	3325 E Orange Grove Blvd	Pasadena	91107
Unity Church of Pasadena	Place of Worship	3053 E Del Mar Blvd	Pasadena	91107
Pomona Public Library	City Library	625 S Garey Ave	Pomona	91766
Pomona City Hall	City Hall	505 S Garey Ave	Pomona	91766
Pomona Unified School District Adult and Career Education	Public School K-12	1515 W Mission Blvd	Pomona	91766
Barfield Elementary School	Public School K-12	2181 N San Antonio Ave	Pomona	91767
Emerson Village	Senior Housing	755 N Palomares St	Pomona	91767
Church of The Open Bible	Place of Worship	440 W La Verne Ave	Pomona	91767
Holy Missionary Baptist	Place of Worship	1013 San Bernardino Ave	Pomona	91767
El Retiro Branch Library	City Library	126 Vista Del Parque	Redondo Beach	90277
Redondo Beach City Hall	City Hall	415 Diamond St	Redondo Beach	90277
Redondo Beach Fire Station # 2	Emergency Services	2400 Grant Ave	Redondo Beach	90278
Council District 3 Office	Other Public Facility	19040 Vanowen St	Reseda	91335
Rosemead City Hall	City Hall	8838 Valley Blvd	Rosemead	91770

예정 우편 투표 장소				
이름	방	주소	시	우편번호
Schabarum Regional Park	Other Public Facility	17250 Colima Rd	Rowland Heights	91748
San Fernando Library	County Library	217 N Maclay Ave	San Fernando	91340
San Fernando City Hall	City Hall	117 N Macneil St	San Fernando	91340
La Rinda Shopping Center	Shopping Center	14723 Rinaldi St	San Fernando	91340
San Gabriel City Hall	City Hall	425 S Mission Dr	San Gabriel	91776
St Anthony Catholic Church	Place of Worship	1901 S San Gabriel Blvd	San Gabriel	91776
San Pedro City Hall	City Facility	638 S Beacon St	San Pedro	90731
Seacrest Convalescent Hospital	Healthcare Facility	1416 W 006th St	San Pedro	90732
Santa Fe Springs City Library	City Library	11700 Telegraph Rd	Santa Fe Springs	90670
Santa Fe Springs City Hall	City Hall	11710 Telegraph Rd	Santa Fe Springs	90670
Santa Fe Springs Post Office	Post Office	11760 Telegraph Rd	Santa Fe Springs	90670
Santa Monica City Hall	City Hall	1685 Main St	Santa Monica	90401
St. Paul's Lutheran Church	Place of Worship	958 Lincoln Blvd	Santa Monica	90403
Lincoln Middle School	Public School K-12	1501 California Ave	Santa Monica	90403
Dixie Canyon Comm Charter School	Public School K-12 LAUSD	4220 Dixie Canyon Ave	Sherman Oaks	91423
Westfield Fashion Square	Private Business	14006 Riverside Dr	Sherman Oaks	91423
Sierra Madre Public Library	City Library	440 W Sierra Madre Blvd	Sierra Madre	91024
Sierra Madre City Hall	City Hall	232 W Sierra Madre Blvd	Sierra Madre	91024
Signal Hill City Hall	City Hall	2175 Cherry Ave	Signal Hill	90755
South El Monte City Hall	City Hall	1415 Santa Anita Ave	South El Monte	91733
Leland R. Weaver Library	County Library	4035 Tweedy Blvd	South Gate	90280
South Pasadena City Hall	City Hall	1414 Mission St	South Pasadena	91030
Comfort Suites	Private Business	25380 The Old Rd	Stevenson Ranch	91381
Unitarian Universalist Church of Studio City	Place of Worship	12355 Moorpark St	Studio City	91604

예정 우편 투표 장소				
이름	방	주소	시	우편번호
Sylmar Elementary School	Public School K-12 LAUSD	13291 Phillippi Ave	Sylmar	91342
Encino-Tarzana Library	City Library	18231 Ventura Blvd	Tarzana	91356
Brookdale South Tarzana	Senior Housing	18700 Burbank Blvd	Tarzana	91356
Henderson Branch Library	City Facility	4805 Emerald St	Torrance	90503
North Torrance Branch Library	City Facility	3604 Artesia Blvd	Torrance	90504
Sunland – Tujunga Library	City Library	7771 Foothill Blvd	Tujunga	91042
Mathnasium	Private Business	27740 N McBean Pkwy	Valencia	91354
Van Nuys Library	City Library	6250 Sylmar Ave	Van Nuys	91401
Boy Scouts of America Western Los Angeles County Council	Community Organization	16525 Sherman Way	Van Nuys	91406
Mulholland Middle School	Public School K-12 LAUSD	17120 Vanowen St	Van Nuys	91406
Vernon City Hall	City Hall	4305 S Santa Fe Ave	Vernon	90058
First Baptist Church of Walnut Valley	Place of Worship	20425 La Puente Rd	Walnut	91789
Walnut City Hall	City Hall	21201 La Puente Rd	Walnut	91789
Sunset Square Shopping Center	Shopping Center	1320 W Francisquito Ave	West Covina	91790
19052-19070 Shopping Center	Private Business	19058 La Puente Rd	West Covina	91792
Fallbrook Mall Shopping Center	Shopping Center	22950 Vanowen St	West Hills	91307
Fire Station #7	Other Public Facility	864 N San Vicente Blvd	West Hollywood	90069
West Hollywood City Hall	City Hall	8300 Santa Monica Blvd	West Hollywood	90069
Rio Hondo Community College District	Public College/University	3600 Workman Mill Rd	Whittier	90601
Summerville Posada Whittier	Senior Housing	8120 Painter Ave	Whittier	90602
East Whittier Friends Church	Place of Worship	15911 Whittier Blvd	Whittier	90603
Leffingwell Manor Apartments	Senior Homes	11410 Santa Gertrudes Ave	Whittier	90604
Realty Executives	Private Business	13604 Whittier Blvd	Whittier	90605

예정 우편 투표 장소				
이름	방	주소	시	우편번호
Whittier Area Community Church	Place of Worship	8100 Colima Rd	Whittier	90605
Wilmington Y M C A	Club	1127 N Avalon Blvd	Wilmington	90744

VSAP 전단지 예시

LA 카운티는 2020년까지 투표 경험을 현대화합니다

LA 카운티의 현재 투표 경험은 구식이며 현대화가 절실히 필요합니다. 유권자는 언제, 어디서, 어떤 방식으로 자기가 원하는 대로 투표할 수 있어야 합니다. 모든 사람들을 위한 투표 솔루션 안에 있는 새로운 투표 시스템은 이러한 목표를 달성하는 데 중요한 단계입니다.

현재 대 미래

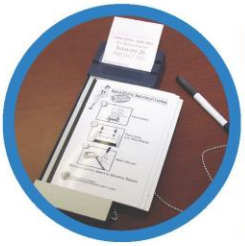

한정적인 투표 경험

1일 동만만 투표

투표소

어느 유권자나 사용 가능

11일 동안 투표

투표 센터

Inka Vote

투표 장비는 구식이며 많은 유권자들이 접근할 수 없고 한 장소당 1 개로 제한함

종이 명단은 사전에 인쇄되며 종종 보조적 인쇄를 필요로 함

LA 카운티

유권자는 완전한 언어 서비스와 확장된 접근성을 통해 카운티 전역에 걸쳐 어느 투표 센터에서나 투표할 수 있음

*전자 명단 (ePollbooks)은 실시간으로 접근가능한 데이터를 보여주며 당일 등록을허용함

조기 투표

조기 투표는 카운티에서 제한된 수의 장소에서만 가능

모든 투표 센터에서 투표 장비를 완전히 이용 가능함

유권자들은 1 장소에서 1 일 오전 7:00에서 오후 8:00 사이에만 투표를 할 수 있음

11 일

카운티 전역에 걸쳐 투표 센터에서 11일 동안 투표가 가능함

*새로운 투표 모델은 사전 인쇄된 종이 명단에 의존하는 대신 모든 투표 장소에서 전체 유권자 정보를 실시간으로 접근하여 당일 유권자 등록을 쉽게 만들 것입니다.

더 많은 정보가 필요하시면, **VSAP.lavote.net**를 방문해 주십시오

모든 사람들을 위한 투표 솔루션

투표 경험이 바뀌는 이유

접근성

우리의 현 투표 장비는 구식이며 많은 유권자에게 제한된 접근성 및 언어 기능을 제공합니다. 새로운 투표 경험은 직관적이고 접근하기 쉽도록 설계되었습니다. 모든 사람들을 위한 투표 솔루션 (VSAP) 모델은 연령, 장애 또는 언어에 관계없이 모든 유권자에게 접근 가능하고 편리한 비공개적이고 독립적인 투표 경험을 제공합니다.

인증

현 투표 시스템은 California 총무처장관 (Secretary of State; SOS)에 의해 인증이 취소되었습니다. SOS는 2020년 3월 3일 대통령 예비 선거 이전에 카운티들이 주의 최신 인증 표준을 충족하는 새로운 투표 시스템을 구현하도록 필수화하는 새로운 주 보안 표준을 구현했습니다.

생산

현 투표 시스템의 오래된 제작년도로 인해 더이상 교체 부품을 생산하는 제조업체가 없어 시스템이 구식화되었기 때문입니다.

기술

우리의 현 투표 경험은 50년 이상이 되었으며 제한된 접근성을 제공하여 필요한 경선 및 후보자 수를 수용 할 수 있는 투표지 용량이 부족합니다. 새로운 투표지 기표 도구 (BMD)는 기술이 발전함에 따라 BMD의 구성 요소를 교체하거나 향상시킬 수 있도록 모듈식 및 확장 가능하도록 설계되었습니다.

투표 기간

현재 Los Angeles 카운티 유권자들은 1 일 동안 직접 투표해야하며 지정된 투표소에서 투표해야만 합니다. 2020년에는, 유권자 선택법에 따라 유권자는 11일 동안 Los Angeles 카운티 전역에 있는 모든 투표 센터에서 투표할 수 있습니다.

더 많은 정보가 원하시면, **VSAP.lavote.net**를 방문해주십시오

모든 사람들을 위한 투표 솔루션

접근성

용이한 투표, 사용하기 쉽고 모두에게 접근 가능한 인간 중심 설계

Los Angeles 카운티에서의 새 투표 경험은 직관적이며 모든 유권자에게 접근 가능합니다. 연령, 배경, 장애 여부 또는 언어에 상관없이 혁신적인 변경은 모든 유권자들에게 쉽고 편리하고 개인적이며 독립적인 투표 경험을 제공해 줍니다.

유연한 옵션

유권자들은 최대 11일까지 선거일 기간에 카운티 전역의 투표 센터에서 투표를 할 수 있습니다. 투표 센터에 있는 모든 투표 장비는 모두 접근이 가능합니다.

상호작용을 하는 견본 투표지 (ISB)

ISB는 원하실 경우 유권자들이 선호하는 도구로 개인 장비를 이용하여 집에서 사전 기표를 하는 편리한 옵션입니다. ISB는 항공권과 같이 투표 패스를 생성합니다. 투표 센터에서 유권자들은 자신의 선택을 투표지 기표 도구(BMD)로 전송하기 위해 투표 패스를 스캔합니다. 그런 후, 유권자들은 투표지를 넣기 전에 자신의 투표를 검토 및/또는 변경할 수 있습니다.

투표지 기표 도구 (BMD)

BMD는 유권자들이 자신의 필요에 맞게 투표 경험을 쉽게 맞춤화할 수 있게 해줍니다. 유권자들은 BMD에서 사용자 인터페이스 명암, 문자 크기, 화면 각도 및 소리 볼륨 및 속도를 포함하여 설정을 변경할 수 있습니다.

네 개의 사용자 인터페이스 모드는 모든 유권자들이 개인적 그리고 독립적으로 투표할 수 있게 해줍니다.

터치
터치스크린과 상호작용

터치 + 오디오
터치스크린과 상호작용하며 헤드폰을 통해 오디오 지침을 청취

컨트롤러 + 오디오
점자 및 조정 가능한 코드가 있는 촉각적 컨트롤러와 상호교환하며 헤드폰을 통해 오디오 지침 청취

A/B 또는 듀얼 스위치 포트
자신의 개인 장치와 호환, 보조적 테크놀로지 장비용 포트를 사용하여 화면에서 상호작용을 보고 헤드폰을 통해 오디오 지침 청취

더 많은 정보가 필요하시면 **VSAP.lavote.net**를 방문해주십시오

모든 사람들을 위한 투표 솔루션

우편 투표:
여러분이 아셔야 할 사항

Los Angeles 카운티는 귀하의 우편 투표 자료를 더 쉽고 편리한 우편 투표를 위해 재디자인 하였습니다. 2018년 11월 6일 총선거는 우편 투표 유권자가 재디자인된 자료를 받을 첫번째 선거가 될 것입니다.

새로운 점 ?

새 투표지 카드와 봉투

- 전면 투표지
- 읽기가 더 쉬워짐
- 작성하기가 더 쉬워짐
- 이해하기가 더 쉬워짐

반송 옵션

우편 투표 투표지를 저희에게 USPS를 통해 반송하실 수 있습니다. **우표가 필요 없습니다.** 또한, LA 카운티 지역에 있는 아무 투표 장소나 편리하게 위치한 저희의 투표지 드롭 오프 장소에 전달하셔도 됩니다.

다국어 투표지

저희는 12개의 언어로 투표지를 제공합니다.

귀하의 다국어 투표지를 요청하시려면 저희 사무실에 **(800) 815-2666, 옵션 3**으로 전화주십시오.

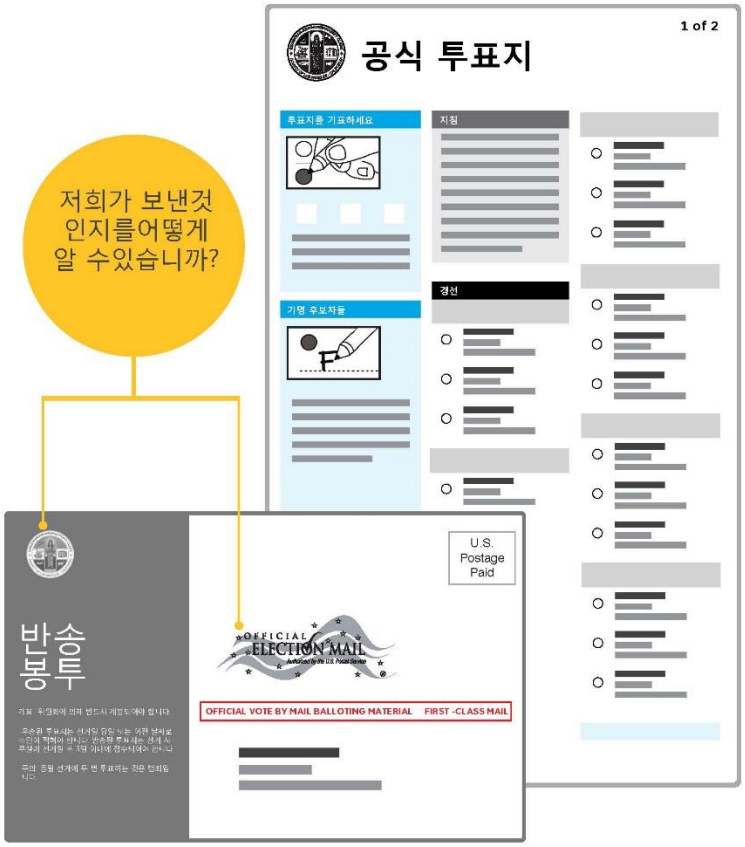

우편 투표 투표지를 요청하고 우편 투표 투표지 드롭오프 장소를 찾거나 귀하의 우편 투표 투표지를 추적하시려면 LAvote.net 을 방문해 주십시오.

더 많은 정보가 필요하시면 **LAvote.net**를 방문해주십시오

모든 사람들을 위한 투표 솔루션

안전성 비교

BMD 투표지 기표 도구 **VS** **DRE** 직접 기록 전자 장비

DRE와 비교하여 BMD의 핵심 보안 기능은 사람이 읽을 수 있는 종이 투표지를 생성한다는 것입니다

종이 투표지	전자 투표지
유권자 확인, 감사 및 재집계를 사람이 읽을 수 있음	유권자가 쉽게 확인할 수 없는 유권자 의향의 무형적 기록
종이 투표지부터 집계된 기표 기록까지 모든 감사성을 지원	기표된 데로 집계되었는지 투표지를 확인하는 데에 있어 감사의 제한성
보안 시설에서 독립 투표 목록 시스템에 중앙적으로 집계됨	로컬 장비 집계로 보안의 위험성 내재
장비에 전자적으로 투표지가 저장되지 않음; 투명한 보관 체계	장비에 투표지가 전자적으로 저장됨; 데이터 전송의 위험성 증가
변경사항이 발견되지 않을 수 없음	변경된 투표지 및 집계를 발견하기가 어려움

더 많은 정보가 필요하시면 **VSAP.lavote.net**를 방문해주십시오

모든 사람들을 위한 투표 솔루션

안전성

Los Angeles 카운티 유권자들에게 안전하고 정확한 그리고 투명한 투표 경험을 제공합니다.

Los Angeles 카운티에서의 새 투표 경험은 안전하며 모든 유권자에게 투명합니다. 선거와 투표 절차의 진실성을 보호하는 다양한 시스템 요소들이 있습니다.

보안 설계

투표지 기표 도구 (BMD)는 유권자가 확인할 수 있는 종이 투표지를 인쇄합니다. 투표자의 선택은 사람이 읽을 수 있는 텍스트로 인쇄가 되며 그것은 공식적인 투표 기록이 됩니다. 설계로 투표지 기표 장비(BMD)는 네트워크나 인터넷에 연결되지 않습니다. 또한 투표자 데이터나 투표 집계를 저장하지 않습니다.

개인 보호 및 기밀성

온라인 투표 명부 (ePollbooks)에 있는 투표자 정보는 BMD 또는 투표 집계 시스템과 연결되지 않습니다. 그것들은 투표자의 개인 정보 보호를 위해 서로 독립적으로 유지됩니다. 인쇄된 투표지는 아무런 투표자 정보를 포함하지 않습니다.

다양한 면의 접근 통제

Los Angeles 카운티 등기 사무국은 각 투표 절차 단계에 대해 적절한 보안 정책을 유지합니다. 선거 직원은 승인되지 않은 접근의 가능성을 낮추기 위해 사용자별 암호화된 개인 정보를 가지고 있습니다. 통합된 투표 상자 (IBB)에 대한 잠금장치와 변조 방지 밀봉과 민감한 선거 장비는 모든 선거의 진실성을 보호하고 확인 가능한 관리의 연속성을 보장합니다.

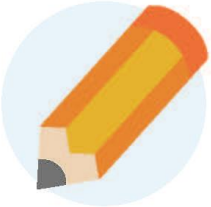

투명성 및 접근성

선거 후 인증 전, 집계 기간동안 1%의 투표지 기표에 대해 수동적인 감사를 실시하여 선거의 투명성과 대중의 접근을 보장하면서, 새로운 투표 경험은 시스템의 취약성에 대해 필요한 방어를 병합합니다.

더 많은 정보가 필요하시면, **VSAP.lavote.net** 를 방문해주십시오

모든 사람들을 위한 투표 솔루션

투표 센터 배치 프로젝트

2020년에 Los Angeles 카운티는 투표소에서 투표 센터로 변경할 것입니다. 이러한 장소들이 투표자들에게 접근 가능할 수 있도록 하기 위해 카운티는 투표 센터 배치 프로젝트 진행을 위해 전문가들과 협력하고 있습니다.

우리가 하는 것

LA 카운티는 투표자가 언제 어디에서 투표하기가 가장 좋은지를 이해하기 위해 종합적인 공간적 분석을 할 것입니다.

접근성 안전성 근접성 편의성 이용 가능성

우리가 하는 방법

커뮤니티의 필요가 해결될 수 있도록 하기 위해 카운티는 다음을 할 것입니다:

- 시민 조언 단체과 직접적으로 협력
- 주주 미팅을 주최
- 커뮤니티 설문 조사 진행
- 커뮤니티의 의견을 수집하기 위해 상호 교환적 온라인 플랫폼을 제공

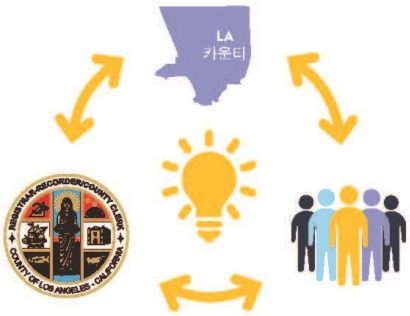

투표자가 얻는 것

- 새로운 투표 경험
- 11일간 사용 가능한, 편리하고 안전하며 접근 가능한 투표 센터
- 우편 투표 드롭 장소는 29일간 사용 가능이동
- 성 및 팝업하는 투표 센터
- 카운티의 어느 장소에서든지 투표할 수 있는 유연성

더 많은 정보가 필요하시면 VSAP.lavote.net를 방문해주십시오

모든 사람들을 위한 투표 솔루션

투표가 쉬워졌습니다

2020년의 투표는 새로운 경험이 될 것입니다!

투표 기간

- 11일의 투표 기간
- 주말에 투표하기 위해 친구들과 가족을 만나십시오

투표 센터

- LA 카운티 전역에 위치한 약 1,000개의 투표 센터
- 유권자는 이용 가능한 어느 투표 센터에나 갈 수 있습니다

투표지 기표 도구 (BMD)

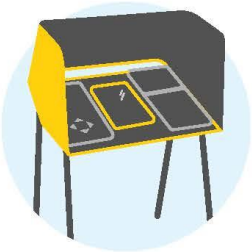

- 13개의 언어로 제공 가능
- 유권자가 검토할 수 있도록 종이 투표지로 인쇄
- 안전하고 개인적임

더 많은 정보가 필요하시면 VSAP.lavote.net 를 방문해주십시오

VSAP 브로셔

모든 사람들을 위한
투표 솔루션
VSAP.lavote.net

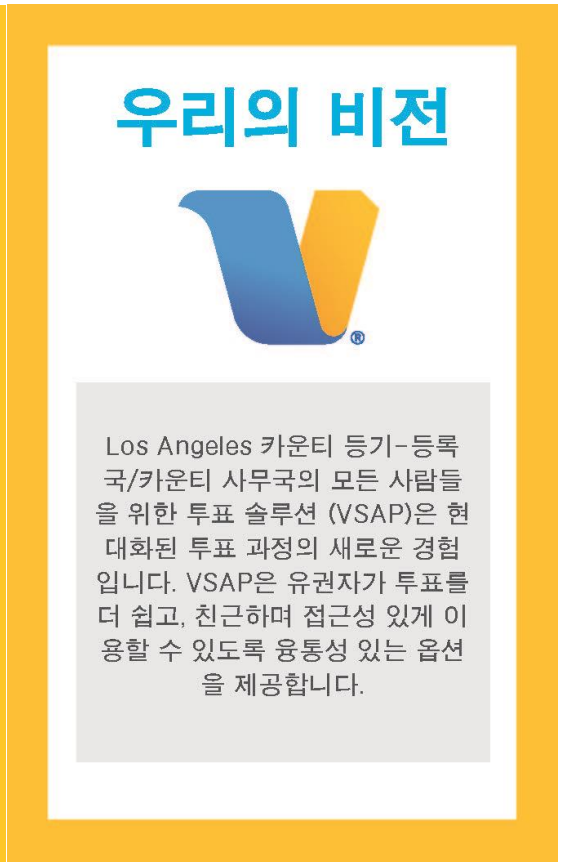
우리의 비전
Los Angeles 카운티 등기-등록국/카운티 사무국의 모든 사람들을 위한 투표 솔루션 (VSAP)은 현대화된 투표 과정의 새로운 경험입니다. VSAP은 유권자가 투표를 더 쉽고, 친근하며 접근성 있게 이용할 수 있도록 융통성 있는 옵션을 제공합니다.

투표 센터

유권자들은 카운티 전체에 있는 어느 투표 센터에서나 귀하의 투표지에 기표하고 투표하실 수 있습니다. 유권자들은 더 이상 지정된 투표소에서 투표하도록제한되지 않을 것입니다.

조기 투표

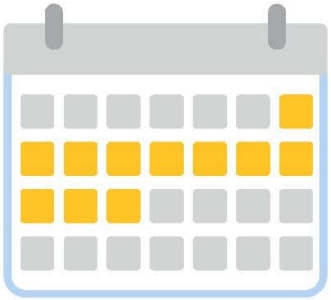

투표는 최대 11일까지 연장된 선거 기간에 가능합니다. 유권자들은 더 이상 특정한 날에 투표하도록 제한되지 않을 것입니다.

전자 명단

전자 명단은 카운티 유권자 등록 자격을 확인하고 당일 등록을 가능하게 해 유권자가 어떤 투표 센터에서도 투표할 수 있게 허용합니다.

투표지 기표 도구 (BMD)

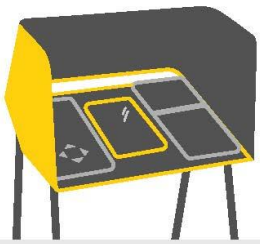

투표지 기표 도구(BMD)는 유권자에게 선거의 안전과 무결성을 가진 종이 투표지와 함께 쉽고 접근성이 편한 투표 기술혜택을 제공합니다.

상호 작용을 하는 견본 투표지 (ISB)

ISB는 유권자가 컴퓨터나 핸드폰 등에 선택 사항들을 미리 기표하여 투표 경험을 빠르게 할 수 있는 편리한 방법입니다. 유권자들은 그들의 개인 도구에다 견본 투표지와 미리 기표된 선택 사항들을 볼 수 있고 투표 패스를 만들기 위해 선호하는 접근성이 가능한 도구를 사용할 수 있습니다.

유권자는 본인의 선택 사항들을 BMD에 전송하기 위해 투표 패스를 스캔할 수 있습니다.

우편 투표 (VBM)

새로운 우편 투표 경험은 사용자 편의를위해 다시 디자인되었습니다. 새로운 VBM 투표지와 봉투는 이해하기 분명하고 쉽게 디자인되었습니다. 유권자들은 이 투표지들을 우편으로 보낼 수있고 카운티 전체에 있는 어느 드롭-오프 장소에나 투표지를 제출 할 수 있습니다.

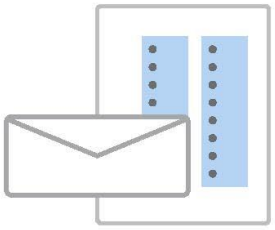

집계

새로운 집계 시스템은 보다 개방적이고 투명한 집계 시스템을 위해 이미지 프로세스 기술 사용을 도입했습니다. 향상된 시스템은 투표지 이미지를 포착, BMD와 VBM 투표지를 집계하고 저장할 것이고 정확한 투표 결과를 보장합니다.

연락처

모든 사람들을 위한
투표 솔루션

VSAP.lavote.net
vsap@rrcc.lacounty.gov

온라인에서 저희를 팔로우 하세요
@lacountyrrcc

DEAN C. LOGAN
등기 등록국/카운티 사무국

7/31/2019

모의 선거 홍보 자료

L.A. 카운티는 투표 방법을 개선합니다!
혁신적인
투표
「새로운 투표 경험을 탐험해보십시오.」
9월 28 & 29일
오전 10:00 - 오후 4:00
더 알아보기:
LAVote.net/Mock-Election
LOS ANGELES 카운티
등기-등록국/카운티 사무국

L.A. 카운티는 투표 방법을 개선합니다!
혁신적인
투표
「새로운 투표 경험을 탐험해보십시오.」
9월 28 & 29일, 오전 10:00 - 오후 4:00
더 알아보기: LAVote.net/Mock-Election
L.A. County
Mock Election
Explore the new voting experience.
I VOTED
LOS ANGELES 카운티
등기-등록국/카운티 사무국
OFFICIAL BALLOT

모의 선거 투표 센터 장소

오전 10:00 – 오후 4:00 개장

Memorial Park
320 N. Orange Ave.
Azusa, CA 91702

Verdugo Recreation Center
3201 W. Verdugo Ave.
Burbank, CA 91505

Calabasas Senior Center
300 Civic Center Way
Calabasas, CA 91302

Carson Community Center
801 E. Carson St.
Carson, CA 90745

Liberty II Facility
19033 Studebaker Rd.
Cerritos, CA 90703

Taylor Reception Hall
1775 N. Indian Hill Blvd.
Claremont, CA 91711

Clara Street Park
4835 Clara St.
Cudahy, CA 90201

Culver City City Hall
9770 Culver Blvd.
Culver City, CA 90232

Pamela Park
2236 Goodall Ave.
Duarte, CA 91010

Glendale Central Library
222 E. Harvard St.
Glendale, CA 91205

Crowther Teen & Family Center
241 W. Dawson Ave.
Glendora, CA 91740

Petit Park Granada Hills Recreation Center
16730 Chatsworth St.
Granada Hills, CA 91344

C. Robert Lee Activity Center
21815 Pioneer Blvd.
Hawaiian Gardens, CA 90716

Betty Ainsworth Sports Center
3851 W. El Segundo Blvd.
Hawthorne, CA 90250

Clark Building
861 Valley Dr.
Hermosa Beach, CA 90254

Lennox Park
10828 Condon Ave.
Inglewood, CA 90304

San Angelo Park
245 S. San Angelo Ave.
La Puente, CA 91746

Mayflower Gardens
6570 W. Avenue L 12
Lancaster, CA 93536

Living Stone Cathedral of Worship
37721 100th St. E
Littlerock, CA 93543

MacArthur Park
1321 E. Anaheim St.
Long Beach, CA 90813

Pan American Park
5157 Centralia St.
Long Beach, CA 90808

Bethel AME Church
7900 S. Western Ave.
Los Angeles, CA 90047

Cypress Park Branch Library
1150 Cypress Ave.
Los Angeles, CA 90065

Exposition Park - Dr. Mary McLeod Bethune Regional Library
3900 S. Western Ave.
Los Angeles, CA 90062

George Washington Carver Park
1400 E. 118th St.
Los Angeles, CA 90059

Japanese American Cultural and Community Center
244 San Pedro St.
Los Angeles, CA 90012

Los Angeles Zoo
5333 Zoo Dr.
Los Angeles, CA 90027

Pio Pico Koreatown Branch Library
694 S. Oxford Ave.
Los Angeles, CA 90005

Ruben F. Salazar Park
3864 Whittier Blvd.
Los Angeles, CA 90023

Watts Labor Community Action Committee
10950 S. Central Ave.
Los Angeles, CA 90059

Yosemite Recreation Center
1840 Yosemite Dr.
Los Angeles, CA 90041

Lynwood Bateman Hall
11331 Ernestine Ave.
Lynwood, CA 90262

Malibu City Hall
23825 Stuart Ranch Rd.
Malibu, CA 90265

North Hollywood Recreation Center
11430 Chandler Blvd.
North Hollywood, CA 91601

Los Angeles County Registrar-Recorder/County Clerk
12400 Imperial Hwy.
Norwalk, CA 90650

El Nido Pacoima Community Center
11243 Glenoaks Blvd.
Pacoima, CA 91331

Stephen Sorensen Park
16801 E. Ave. P
Palmdale, CA 93591

Villa Parke Community Center Auditorium
363 E. Villa St.
Pasadena, CA 91101

Pico Park Community Center
9528 Beverly Blvd.
Pico Rivera, CA 90660

Reseda Recreation Center
18411 Victory Blvd.
Reseda, CA 91335

Carolyn Rosas County Park
18500 Farjardo St.
Rowland Heights, CA 91748

Little Sisters Of The Poor
2100 S. Western Ave.
San Pedro, CA 90732

College Of The Canyons - Valencia Campus
26455 Rockwell Canyon Rd.
Santa Clarita, CA 91355

Santa Monica College
1510 Pico Blvd.
Santa Monica, CA 90405

Van Nuys/Sherman Oaks Recreation Center
14201 Huston St.
Sherman Oaks, CA 91423

Zev Yaroslavsky Family Support Center
7555 Van Nuys Blvd.
Van Nuys, CA 91405

Mt. San Antonio College
1100 N. Grand Ave.
Walnut, CA 91789

Plummer Park
7377 Santa Monica Blvd.
West Hollywood, CA 90046

South Whittier Library
11543 Colima Rd.
Whittier, CA 90604

SBCC Thrive LA
540 North Marine Ave.
Wilmington, CA 90744

시범 센터 플라이어의 예

L.A. 카운티는 투표 방법을 개선합니다!
혁신적인
투표
가까운 데모 센터에서 새로운 투표
경험을 둘러보십시오.
위치 및 시간을 보시려면: LAVote.net/DemoCenters
데모 센터에
오신 것을
환영합니다
I VOTED
OFFICIAL BALLOT
LOS ANGELES 카운티
등기-등록국 / 카운티 사무국

데모 선거 투표 센터 장소

2019년 11월 4 - 23일*

Carson City Hall
701 E. Carson St. Carson, CA 90745

날짜와 시간:
월요일 - 목요일: 오전 7 - 오후 5:30
닫음: 11월 11일

AltaMed East LA
972 Goodrich Blvd. Commerce, CA 90022

날짜와 시간:
월요일 - 토요일: 오후 2 - 오후 7시

Duarte High School
1565 East Central Ave. Duarte, CA 91010

날짜와 시간:
월요일 - 금요일: 시간: 오후 2 - 오후 7시
토요일: 오전 10 - 오후 5시
닫음: 11월 11일

Jewish Federation of Greater LA
6505 Wilshire Blvd. Los Angeles, CA 90048

날짜와 시간:
월요일 - 목요일: 오전 9 - 오후 6시
금요일: 오전 9 - 오후 4시

The Music Center Plaza
135 N. Grand Ave. Los Angeles, CA 90012

날짜와 시간:
월요일 - 금요일: 오전 9:30 - 오후 5:30
닫음 : 11월 7, 8, & 21일

Pacoima Beautiful
13520 Van Nuys Blvd. Pacoima, California 91331

날짜와 시간:
월요일 - 금요일: 오전 9 - 오후 5:00시
닫음: 11월 11일

Old Town Newhall Library
24500 Main St. Santa Clarita, CA 91321

날짜와 시간:
월요일 - 목요일: 오전 11 - 오후 8시
토요일: 오전 10 - 오후 5시
닫음: 11월 11일

Signal Hill Public Library
1800 E. Hill St. Signal Hill, CA 90755

날짜와 시간:
월요일, 화요일 및 목요일: 오후 12- 오후 8시
수요일, 금요일 및 토요일: 오전 10 - 오후 5시
닫음: 11월 11일

Walnut Library
21155 La Puente Rd. Walnut, CA 91789

날짜와 시간:
화요일 - 목요일: 오전 10 - 오후 8시
금요일 및 토요일: 오전 9 - 오후 5시
닫음: 11월 11일

South Whittier Library
11543 Colima Rd. Whittier, CA 90604

날짜와 시간:
화요일 및 수요일: 오전 10 - 오후 8시
목요일: 오전 10 - 오후 6시
금요일: 오전 9 - 오후 5시
토요일: 오전 9 - 오후 4시
닫음: 11월 11일

**시간은 장소마다 다릅니다.*

데모 선거 투표 센터 장소

Huntington Park City Hall
6550 Miles Ave., Huntington Park, CA 90255

날짜와 시간:
월요일-목요일: 10월 7-10 , 14-17, 21-24, 28-31일
시간: 오전 8시-오후 5시

La Puente Community Center
501 Glendora Ave., La Puente, CA 91744

날짜와 시간:
월요일-금요일: 10월 4, 7-11, 14-18, 21-25, 28-31일
시간: 오전 10시-오후 5시

토요일: 10월 5, 12, 19, 26일
시간: 오전 8시-오후 1시

Dollarhide Community Center
301 N. Tamarind Ave., Compton, CA 90220

날짜와 시간:
월요일-금요일: 10월 4, 7-11, 14-18, 21-25, 28-31일
시간: 오전 8시-오후 5시

Culver City Julian Dixon Library
4975 Overland Ave. Culver City, CA 90230

날짜와 시간:
월요일-목요일: 10월 7-10, 14-17, 21-24, 28-31일
시간: 오전 10시-오후 5시

금요일: 10월 4일
시간: 오전 10시-오후 5시

토요일: 10월 5, 12, 19, 26일
시간: 오전 10시-오후 6시

Calabasas Tennis and Swim Center
23400 Park Sorrento, Calabasas, CA 91302

날짜와 시간:
화요일-금요일: 10월 4, 7-11, 14-18, 21-25, 28-31일
시간: 오전 11시-오후 7시

토요일: 10월 5, 12, 19, 26일
시간: 오전 8시-오후 5시

Plummer Park
7377 Santa Monica Blvd., West Hollywood, CA 90046

날짜와 시간:
월요일-목요일: 10월 7-10, 14-17, 21-24, 28-31일
시간: 오전 10시-오후 7시

토요일: 10월 12, 19, 26일
시간: 오전 9시-오후 5시

Norwalk Senior Center (10월 4-12일)
14040 San Antonio Dr., Norwalk, CA 90650

날짜와 시간:
월요일-목요일: 7-10일
시간: 오전 10시-오후 7시

금요일: 10월 4일
시간: 오전 10시-오후 7시

토요일: 10월 5일
시간: 오전 8시-오후 5시

Norwalk Social Services (10월 14-31일)
11929 Alondra Blvd., Norwalk, CA 90650

날짜와 시간:
월요일-금요일: 10월 14-18, 21-25, 28-31일
시간: 오전 8:30-오후 5:30

Long Beach City Hall
411 W. Ocean Blvd., Long Beach, CA 90802

날짜와 시간:
월요일-목요일: 10월 7-10, 14-17, 21-24, 28-31일
시간: 오전 7:30-오후 4:30
*첫째, 둘째 및 셋째 주 화요일
오후 12시-오후 8시

H & H Jivalagian Youth Center
2242 E. Foothill Blvd., Pasadena, CA 91107

날짜와 시간:
월요일-목요일: 10월 4, 7-10, 21-24, 28-31일
시간: 오전 11시-오후 7시

토요일: 10월 5, 12, 19, 26일
시간: 오전 10시-오후 7시

Monrovia City Hall
415 S. Ivy Ave., Monrovia, CA 91016

날짜와 시간:
월요일-목요일: 10월 4, 7-10, 21-24, 28-31일
시간: 오전 11시-오후 4시

Monrovia Library
321 S. Myrtle Ave., Monrovia, CA 91016

날짜와 시간:
토요일: 10월 5, 12, 19, 26일
시간: 오후 12시-오후 5시

**시간은 장소마다 다릅니다.*

데모 선거 투표 센터 장소

2019년 12월 2 – 21일*

Azusa City Library
729 N. Dalton Ave., Azusa, CA 91702
날짜와 시간: 12월 2 - 21일
월요일 - 수요일: 10AM - 8PM
화요일 (12/10): 2PM - 9PM
목요일: 10AM - 6PM
토요일: 10AM - 5PM

T. Mayne Thompson Park
14001 Bellflower Blvd., Bellflower, CA 90706
날짜와 시간: 12월 9 - 20일
월요일 - 금요일: 11AM - 8PM

George E. Gordon Clubhouse
300 E. Pine Ave., El Segundo, CA 90245
날짜와 시간: 12월 3 - 21일
화요일 - 금요일: 11AM - 8PM
토요일: 10AM - 5PM

Gardena Mayme Dear Library
1731 W. Gardena Blvd., Gardena, CA 90247
날짜와 시간: 12월 3 - 7일
화요일 - 목요일: 10AM - 8PM
금요일 - 토요일: 10AM - 6PM

Nakaoka Community Centre
1700 W. 162nd St., Gardena, CA 90247
날짜와 시간: 12월 9 - 20일
월요일 - 금요일: 10AM - 7PM

Glendora City Hall
116 E. Foothill Blvd., Glendora, CA 91741
날짜와 시간: 12월 16 - 20일
월요일 - 금요일: 9AM - 4:00PM

Glendora Public Library
140 Glendora Ave., Glendora, CA 91741
날짜와 시간: 12월 9 - 14일
월요일 & 수요일: 1PM - 7PM
화요일, 금요일 & 토요일: 10AM - 4PM
목요일: 9AM - 4PM

La Fetra Center
333 E. Foothill Blvd., Glendora, CA 91741
날짜와 시간: 12월 2 - 6일
월요일 - 금요일: 9AM - 4PM

Inglewood City Hall
1 W. Manchester Blvd., Inglewood, CA 90301
날짜와 시간: 12월 9 - 12일
월요일 - 목요일: 8AM - 5PM

Inglewood Public Library
101 W. Manchester Blvd., Inglewood, CA 90301
날짜와 시간: 12월 2 - 6 & 16 - 20일
월요일 - 목요일: 11AM - 8PM
금요일: 11AM - 6PM

La Verne Library
3640 D St., La Verne, CA 91750
날짜와 시간: 12월 2 - 20일
월요일 - 화요일: 10AM - 6PM
수요일 - 목요일: 11AM - 8PM
금요일: 9AM - 5PM
닫음: Dec. 13th

Rosemead Community Recreation Center
3936 Muscatel Ave., Rosemead, CA 91770
날짜와 시간: 12월 4 - 21일
화요일 - 금요일: 8AM - 6PM
토요일: 9AM - 4PM

San Fernando Library
217 N. Maclay Ave., San Fernando, CA 91340
날짜와 시간: 12월 2 - 21일
월요일 - 수요일: 11AM - 7PM
목요일: 11AM - 6PM
금요일 - 토요일: 9AM - 5PM

South Gate Sports Center
9520 Hildreth Ave., South Gate, CA 90280
날짜와 시간: 12월 2 - 6일
월요일 - 금요일: 10AM - 7PM

Zev Yaroslavsky Family Support Center
7555 Van Nuys Blvd., Van Nuys, CA 91405
날짜와 시간: 12월 2 - 20일
월요일 - 금요일: 8AM - 5PM

**시간은 장소마다 다를 수 있음.*

데모 선거 투표 센터 장소

2020년 1월 6 - 31일*

Claremont City Hall
207 Harvard Ave. N, Claremont, CA 91711
날짜와 시간: TBD

Glendale Police Department Community Room
131 N. Isabel St., Glendale, CA 91206
날짜와 시간: TBD

Hawaiian Gardens City Hall
21815 Pioneer Blvd., Hawaiian Gardens, CA 90716
날짜와 시간: TBD

Lancaster Library
601 W. Lancaster Blvd., Lancaster, CA 93534
날짜와 시간: TBD

Littlerock Library
35119 80th St. E, Littlerock, CA 93543
날짜와 시간: TBD

Willowbrook Library
11737 Wilmington Avd., Los Angeles, CA 90059
날짜와 시간: TBD

Yvonne B. Burke Senior & Community Center
4750 W. 62nd St., Los Angeles, CA 90056
날짜와 시간: TBD

Malibu Library
23519 West Civic Center Way, Malibu, CA 90265
날짜와 시간: TBD

SBCC Thrive LA
540 N. Marine Ave., Wilmington, CA 90744
날짜와 시간: TBD

대기중인 장소:
Silverlake, CA
Venice, CA

**시간은 장소마다 다릅니다.*

모든 사람들을 위한 투표 해결 방안

Los Angeles 카운티 투표 센터 전략

1.0 CALIFORNIA 유권자 선택법 (VCA) 3

1.1 개요 3

1.2 모든 사람들을 위한 투표 해결 방안 3

1.2.1 Los Angeles 카운티의 새로운 유권자 경험 3

1.3 투표 센터 요건 5

1.3.1 LA 카운티 유권자 선택법 요건 5

1.3.2 Los Angeles 카운티 운영 요건 6

2.0 투표 센터 배치 프로젝트 7

2.1 Los angeles 카운티 투표 센터 특징 7

2.2 수요 분석 8

2.2.1 연구 및 초점 지역 8

2.2.2 데이터 계층 17

2.3 시설 평가 24

2.3.1 이해관계자의 참여 24

2.3.2 장소 평가 – 데스크톱 검토 28

2.3.3 현장 검토 / 실측 자료 31

2.3 투표 센터 장소 적합 툴 35

2.3.1 툴 개발 과정 36

3.0 공공 지원 활동 및 파트너십 39

3.1 VSAP 자문위원회 39

3.1.1 장소 적합성 툴 웨비나 39

3.2 통계적으로 유효한 설문 조사 및 초점 그룹 40

3.2.1 초점 그룹 40

3.2.2 설문 조사 40

3.2.3 결과 41

3.2.4 시사점 43

3.3 카운티 전역 커뮤니티 미팅 43

3.3.1 파트너 조직 43

3.3.2 언어 접근 44

3.3.3 제 1 차 커뮤니티 참여 46

3.3.4 제 2 차 커뮤니티 참여 50

3.3.5 결과 50

4.0 LOS ANGELES 카운티 투표 센터 권장 장소 51

4.1 권장 모형: 거주 / 근무 51

4.2 권장하는 우편 투표 제출 장소 52

4.3 권장하는 투표 센터 시설 53

4.4 투표 센터 선택을 위한 향후 단계 68

APPENDICES

Appendix A Methodology for Vote Center Dimension

Appendix B Methodology for Demand Analysis

Appendix C VSAP Advisory Committee and Technical Advisory Committee

Appendix D Key Findings for Focus Groups and Surveys

Appendix E Partner Questionnaire and Invitation Letter-Round One

Appendix F Partner Questionnaire and Invitation Letter-Round Two

Appendix G Methodology for Language Access

Appendix H Community Meetings Round One Outcomes

Appendix I Recommended Vote by Mail Drop-off Locations

Appendix J Recommended Vote Centers

Appendix K Vote Center and Vote by Mail Drop-off Database- Metadata

1.0 CALIFORNIA 유권자 선택법 (VCA)

California 의 유권자 투표율을 높이기 위해 주정부는 사람들의 투표 경험 방식을 재정립하려고 전례 없는 노력을 기울이고 있습니다. California 의 다양성과 지리적으로 복잡한 유권자 인구의 요구 사항을 충족시키기 위해 주정부는 유권자들이 투표 방법, 시간, 및 장소에 있어 더 많은 선택권을 가질 수 있도록 유연하고 현대적인 환경을 제공할 필요성을 느꼈습니다. California 유권자 선택법 (상원 법안 450/VCA)은 주 전역에서 이러한 변화를 실현하기 위해 개발되었습니다. 이 문서는 VCA 이행에 대한 Los Angeles 카운티의 획기적인 접근 방식을 설명하며 2020 년 대통령 예비 선거를 위한 유권자들의 투표 경험 방식을 바꿀 것입니다.

1.1 개요

California 유권자 선택법 (VCA)은 주 전역의 카운티에 보다 많은 유연성과 편리함을 제공하여 투표 경험을 확장하는 현대적인 투표 시스템을 개발하기 위한 기초 체계를 마련합니다. Los Angeles 카운티에 새로운 투표 경험을 제공하는 데 필요한 주요 구성 요소는 다음과 같습니다.

- 우편 투표의 투표지 제출 장소는 선거일로부터 29일 전까지 사용할 수 있습니다.
- 사전 직접 투표를 확장하여 투표소는 선거일로부터 10일 전까지 추가적으로 사용할 수 있습니다.
- 유권자들은 주거지 카운티 내의 모든 투표 센터에서 투표할 수 있습니다.

주 전역의 관할 구역은 새로운 투표 모형을 성공적으로 실행하기 위해 특히 투표 기술, 예산 제한, 투표소 및 커뮤니티 참여와 관련된 기존 조건과 과정을 신중하게 고려해야 했습니다. 이러한 고려 사항에 따라 Los Angeles 카운티는 사람들의 투표 방식을 바꾸기 위하여 다수의 현대적인 투표 방법을 통합한 새로운 유권자 환경을 마련하도록 혁신적인 접근 방식을 개발했습니다.

1.2 모든 사람들을 위한 투표 해결 방안

Los Angeles 카운티에서 California 유권자 선택법을 시행하기 위해 Los Angeles 등기 담당자/카운티 서기관 (RR/CC)은 모든 사람들을 위한 투표 해결방안 (VSAP)으로 알려진 독창적인 계획을 만들었습니다. Los Angeles 카운티 유권자들은 이러한 시도를 통해, 편리하고 접근이 쉬우며 안전한 투표를 온전히 경험할 수 있습니다.

VSAP 프로젝트 팀은 비영리 단체, 학술 전문가, 등록 유자격 유권자 및 사립 부문 컨설턴트의 조언을 받았습니다. RR/CC 는 자문 그룹, 설문 조사, 포커스 그룹 및 기술 분석의 조합을 활용하여 주 및 지역 요건과 유권자의 요구 사항을 충족시키며 대중의 신뢰를 얻는 새로운 투표 시스템 개발의 복잡한 과정을 이끄는 선례를 만들었습니다.

1.2.1 Los Angeles 카운티의 새로운 유권자 경험

프로젝트가 시작된 이래로 Los Angeles 카운티는 다양한 배경과 요구 사항을 가진 유권자들이 새로운 투표지 기표 도구의 특정 기술 설계 요소에 대한 정보를 제공하기 위해 사용될 피드백을 내도록 하는 인간 중심 디자인 과정으로 시작하여 대중을 참여 시켰습니다. 대중들은 투표 센터가 될

가능성이 있는 위치를 파악하고 흥미진진한 새로운 유권자 경험 개발에 기여하기 위해 프로젝트에 계속 참여했습니다.

투표지 기표 도구

투표지 기표 도구 (BMD)는 새롭게 재개발된 투표 캡처 방식으로 InkaVote 시스템을 대체합니다. 이 기기에는 사용하기 쉬운 종이 투표지를 제공하기 위해 조정이 가능한 최신 터치스크린 디스플레이가 포함되어 있습니다. 투표지를 13 개의 언어로 읽거나 들을 수 있는 내장형 헤드폰은 모든 사람들이 사용하기 편하고 모두에게 개인 투표 환경을 제공합니다. 독립적인 투표 환경을 마련하기 위해 이용할 수 있는 기능에는 글꼴 크기, 색상 및 대비를 조정하고 화면 각도를 기울일 수 있는 기능이 포함되어 있으며 통합된 투표함은 유권자의 개인 정보를 보호합니다. BMD 는 인터넷이나 다른 네트워크에 연결되지 않은 독립형 기기입니다. 투표 선택을 입력하면 BMD 는 투표하기 전에 유권자가 물리적으로 확인할 수 있는 종이 투표지를 인쇄합니다. 종이 투표지는 기기 내의 통합 투표함에 안전하게 보관됩니다. 이로써 BMD 와는 별개로 종이 투표지를 중앙 투표함에 넣는 추가 단계를 없애줍니다.

상호작용을 하는 견본 투표지

유권자는 언제 어디서나 모바일 기기나 컴퓨터에서 견본 투표지를 확인하고 표시할 수 있습니다. 상호작용을 하는 견본 투표지 (ISB)는 선택이 완료되면 투표 패스를 생성합니다. 투표 센터에서 현장 투표 절차를 더 신속하게 처리하기 위해 투표 패스를 인쇄하거나 모바일 기기에 저장할 수 있습니다. BMD 에는 QR 코드 리더기가 내장되어 있어 유권자가 투표 패스를 스캔하고 투표지 선택을 가져올 수 있는 것이 특징입니다. 유권자는 투표지를 제출하기 전에 선택을 확인하거나 변경할 수 있습니다.

전자 명단

전자 명단은 유권자가 Los Angeles 카운티의 모든 투표 센터에서 투표를 할 수 있도록 해줍니다. 전자 명단은 유권자의 등록 자격을 실시간으로 확인하기 위해 투표 센터 직원이 사용하는 인쇄된 유권자 목록을 대체합니다. 전자 명단은 여러 위치에서 투표하는 것을 금지하기 위해 유권자가 카운티 내에서 이미 투표를 마쳤는지 표시합니다. 이 기기는 조건부 유권자 등록을 활성화하여 유권자가 같은 날 등록하고 투표할 수 있도록 해줍니다.

개선된 우편 투표 투표지

2018 년 11 월에 새롭게 디자인된 전면 투표지는 우편 투표 과정에서 편의성과 접근성을 높이기 위해 더 큰 글꼴과 보다 명확한 지침을 제공합니다. Los Angeles 카운티 유권자들은 우편 요금 없이 우편 투표 투표지를 우편으로 보낼 수 있습니다. 또한 유권자들은 선거일로부터 29 일 전까지 카운티 전역의 편리한 위치에서 이용할 수 있는 모든 우편 투표 투표지 투입함에 투표지를 제출할 수 있습니다. 투표 기간 동안 모든 투표 센터에서 우편 투표 투표지를 사용할 수 있습니다.

연장된 투표 기간

투표 센터는 선거일 10 일 전까지 추가적으로 사용할 수 있으며, 유권자는 2 주간 LA 카운티의 모든 투표 센터 위치에서 주말에도 투표할 수 있습니다. 투표 센터는 하루에 최소 8 시간 동안 운영됩니다. 연장된 투표 기간 내에 유권자를 수용하는 데 필요한 모바일 및 팝업 투표 센터에 대한 추가 기회가 있습니다.

투표 센터 위치

투표 센터는 투표소를 대신하여 유권자가 더 이상 집 근처의 지정된 투표소에 배정되지 않도록 합니다. 투표 센터 모형은 유권자가 선거일로부터 10 일 전까지 거주, 근무, 학습, 쇼핑 또는 경기를 하는 장소에서 투표를 할 수 있도록 하여 투표의 유연성을 높입니다. 투표 센터는 쇼핑센터, 고용 센터, 학교, 지역 사회 예술 및 문화 센터, 엔터테인먼트 시설, 공공건물 및 예배 장소와 같은 다양한 유형의 시설에 편리하게 위치합니다.

1.3 투표 센터 요건

주 전역에 걸친 시민 참여의 정도와 질에 영향을 주는 대규모의 획기적인 시도는 투표를 원하는 유권자 경험을 보장하기 위해 품질 기준을 확립하는 지침을 필요로 합니다. VCA 요건은 주 차원의 간소화된 경험과 지역 차원의 개인화된 경험을 가능케 합니다. 이를 달성하기 위해 유권자 선택법은 인구 밀도에 따라 관할권에 대한 특정 요건을 개발했습니다. 다음 요건은 Los Angeles 카운티에 적용됩니다.

1.3.1 LA 카운티 유권자 선택법 요건

우편 투표

VCA 는 우편 투표 투표지 및 제출 장소의 접근성을 높이는 일이 지방 거주자와 여행자, 카운티 교외에서 일하는 유권자들에게 특히 중요하다는 것을 알았습니다. VCA 는 다음의 요건으로 우편 투표 경험을 향상시킵니다.

- 모든 등록 유권자는 2024 년까지 우편 투표 투표지를 받습니다. 그 사이, 투표 센터에서 30 분 이상 걸리거나 이전 투표소가 투표 센터에서 15 마일 이상 떨어진 선거구에 거주하는 유권자에게 우편 투표 투표지가 발송됩니다.
- LA 카운티 내에 일부 속해 있으며 선거를 실시하는 다른 카운티 내의 입법부 또는 의회 구역에 거주하는 모든 유권자에게 우편 투표 투표지를 발송합니다.
- 투표지 제출 장소는 안전하고 접근이 쉬우며 가능한 한 대중교통 노선과 가까운 곳에 잠금장치가 있는 투표함이 있어야 합니다.
- 관할 구역 당 최소 2 개의 투표 장소가 있습니다. 또는
- 관할 구역 당 15,000 명의 영구 우편 투표 등록 유권자 당 최소 하나의 투표지 제출 장소가 있습니다.
- 투표지 제출 장소는 선거일을 포함하여 최소 28 일 전부터 시작되고 일반 업무 시간 동안 계속 운영됩니다.
- 관할 구역 당 있는 최소 하나의 투표지 제출 장소는 접근이 쉽고 안전한 곳에 한 개의 옥외 투입함을 반드시 마련하여 일반 업무 시간을 포함, 하루 최소 12 시간 동안 이용할 수 있어야 합니다.

투표 센터 접근성

지리적 다양성, 인구 밀도 및 Los Angeles 사람들의 하루 움직임은 다른 California 카운티보다 더 많은 투표 장소 수요를 창출합니다. VCA 는 인구 기반 요건을 설정함으로써 투표 센터 수요 증가를 수용합니다. Los Angeles 카운티에 적용해야 할 요건은 다음과 같습니다.

- 투표 센터는 등록 유권자의 합리적인 이동 시간 내에 위치합니다.
- 최소 1,000 명의 등록 유권자가 있는 각 도시에 최소 하나의 투표 센터를 둡니다.

- 선거 당일과 선거 3 일 전에 등록 유권자 7,500 명 당 최소 하나의 투표 센터를 둡니다.
- 선거 10 일 전부터 등록 유권자 30,000 명당 최소 하나의 투표 센터를 둡니다.

VCA 는 투표 센터가 카운티 전체에 공평하게 분배되도록 하며 장애를 가진 사람이 이용할 수 있는 투표 장비를 갖추도록 지침을 제공합니다. 투표 센터의 위치를 결정할 때 고려되는 최소 요건은 다음과 같습니다.

- 대중교통과의 근접성
- 인구 밀집 지역과의 근접성
- 저소득 커뮤니티와의 근접성
- 접근 가능하며 무료인 주차장의 유무
- 유권자가 자동차나 대중교통을 이용하여 이동할 수 있는 거리와 시간

1.3.2 Los Angeles 카운티 운영 요건

Los Angeles 카운티는 주정부 요건 외에도 시설 규모, 전력 수요, 네트워크 연결, ADA 접근성, 언어 접근성 및 고립된 커뮤니티 포함과 관련된 추가 투표 센터 기준을 제정했습니다. PlaceWorks 는 이러한 기준으로 투표 센터가 될 가능성이 있는 위치의 우선순위를 정하고 필요한 요건에 미치지 못한 시설을 식별했습니다. 이 보고서의 다음 섹션에서는 투표 센터가 될 가능성이 있는 위치를 선택할 때 주 및 운영 요건이 어떻게 적용되었는지를 설명합니다.

2.0 투표 센터 배치 프로젝트

Los Angeles 카운티는 2020 년 대통령 예비 선거에서 사용되기 시작할 투표소를 융통성 있고 선택 중심의 투표 센터로 대체함으로써 유권자 경험을 변화시킬 것입니다. 본 목표를 달성하기 위해 Los Angeles 등기 담당자/카운티 서기관 (RR/CC)은 PlaceWorks 와 협력하여 지리 공간 분석, 현장 평가 및 커뮤니티 참여를 실시했습니다. 이러한 협력을 통해 복잡한 유권자의 요구와 주 및 지역 요건을 충족하기 위하여 실행 가능성이 가장 많은 투표 센터 위치를 선택하려는 노력이 이루어졌습니다.

2.1 LOS ANGELES 카운티 투표 센터 특성

Los Angeles 카운티는 VCA 의 요건 및 고려 사항을 넘어, Los Angeles 카운티 유권자에게 맞춤화된 경험을 하게 하면서 투표 센터의 질을 높이는 추가 요건 및 표준을 확립했습니다.

Los Angeles 카운티는 신체적 또는 인지적 능력의 한계가 있는 사람들의 시민 참여를 장려하는 것을 추구하며 투표 센터 시설이 이러한 유권자를 수용할 수 있어야 한다고 생각합니다. 본 목표를 달성하기 위해 RR/CC 는 다음과 같은 미국 장애인 법 (ADA) 요건을 채택하여 적절한 시설을 식별했습니다.

- 거리/대중교통 또는 주차장부터 정문까지의 ADA 접근 경로
- 현장 ADA 지정 주차장
- 32 인치 너비의 출입구
- 휠체어 접근을 방해하는 내부 장벽이 없음

Figure 1. 대형 투표 센터 배치 견본

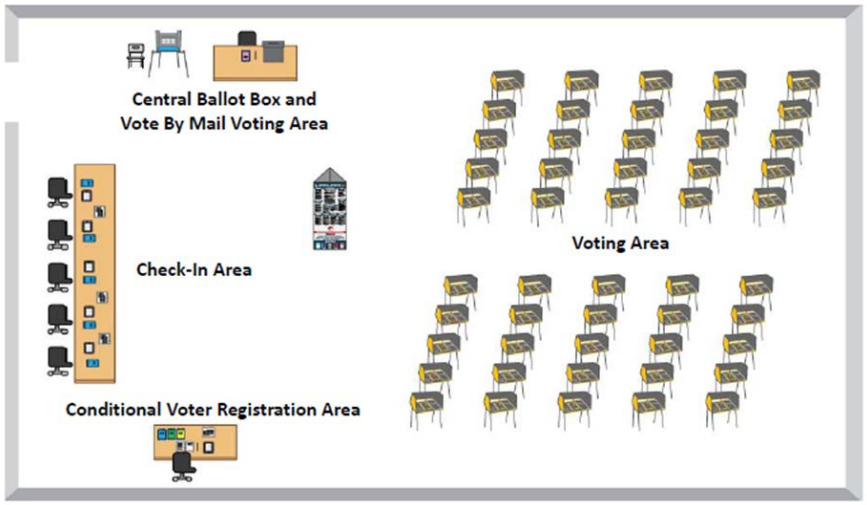

시설 규모 및 구성

유권자의 요구를 가장 잘 충족하는 시설의 규모와 유형은 지역 및 인구 밀도에 따라 다르지만 모두 공통된 특징이 있습니다. 모든 투표 센터는 6 가지 특수 구역으로 구성됩니다.

- 유권자 라인/대기 구역
- 체크인 구역
- 투표지 기표 도구 구역
- 우편 투표 구역

각 지역의 인구 수요 및 시설 유용성에 따라 투표 센터는 소, 중, 대 크기로 간주되며, 이는 투표지 기표 도구 (BMD) 및 전자 명단의 용량과 투표 센터 시설 내 관련 공간 요건을 나타냅니다. Table 1 에서는 시설이 관할 구역의 투표권을 가진 투표 인원을 수용하기에 충분한지를 결정하기 위해 프로젝트 연구원이 사용하는 규모 한도를 보여줍니다. Figure 1 에서는 대형 투표 센터의 배치 견본을 보여줍니다. 전체 공간 크기 방법론에 관한 내용은 Appendix A 를 참조하십시오.

Table 1. 투표 센터 규모 기준치

투표 센터 규모	소요 평방 피트	지원되는 BMD 수
소	<1,999	<10
소/중	2,000-2,449	10
중	2,450-3,849	30
대	>3,850	50

RR/CC 는 잠재적 투표 센터로서 평가되고 선정될 수 있는 시설에 의해 수량화가 가능한 지표를 도출하는 복잡한 데이터 분석을 하기 위해 이러한 주 요건 및 운영 요건과 고려 사항을 사용하였습니다.

2.2 수요 분석

최적의 투표 센터 위치를 결정하기 위하여 인간의 행동과 패턴을 예상하면서 주와 지방의 요건을 지역 공간 및 사회 경제 조건과 통합하는 강력한 데이터 중심 과정이 필요했습니다. 투표 센터 배치 프로젝트 (VCPP)에서는 공간 중심의 수요 분석을 중심으로 투표 센터와 우편 투표 제출 장소가 카운티 전체에 공평하게 분배되도록 했습니다.

2.2.1 연구 및 초점 지역

Los Angeles 카운티는 88 개 도시와 2,600 평방 마일의 통합되지 않은 지역을 포함합니다. 1 천만 명의 카운티 주민 대부분이 통합된 도시에 거주하고 약 1 백만 명의 주민은 통합되지 않은 지역에 거주합니다. 카운티는 카운티 전역의 커뮤니티에 투표 센터를 공평하게 배치하고 투표 장소의 설치 조건을 좀 더 자세히 조사하기 위해 커뮤니티 기반 연구 지역을 구분하였으며 나중에 이것을 지역의 초점 지역으로 집단화하였습니다. 모든 기술 분석은 연구 영역 수준에서 이뤄졌으며 초점 지역은 커뮤니티 미팅의 균등한 분배를 결정하는 데에만 사용되었습니다.

이러한 지리적 경계는 GIS 기반 과정을 사용하여 개발되었으며 관리 지역, 도시 경계 및 카운티 계획 구역과 같은 기존 관할 경계, 인구 밀도 및 분포를 고려했습니다. 당초 총 189 개의 연구 지역이 규정되었지만 통합되지 않은 하나의 커뮤니티가 나중에 Santa Clarita 시에 합병되고 제거되어 연구 지역의 최종 합계가 188 이 되었습니다. 연구 지역 경계는 Figure 3 에 표시되어 있습니다.

방법론

연구 지역을 결정하는 과정은 각 통합된 도시를 단일 연구 지역에 할당하는 것으로 시작되었습니다. 인구가 150,000 명을 초과하는 도시는 두 개 이상의 연구 지역으로 나뉘어 연구 지역 간에 인구가 더 고르게 분포되었습니다. 이러한 대도시 각각에는 총 인구를 기준으로 여러 개의 연구 지역이 할당되었습니다.

- City of Los Angeles: 43 연구 지역
- City of Long Beach: 5 연구 지역
- City of Glendale: 2 연구 지역
- City of Santa Clarita: 2 연구 지역
- City of Lancaster: 2 연구 지역
- City of Palmdale: 2 연구 지역
- City of Pomona: 2 연구 지역
- City of Torrance: 2 연구 지역
- City of Pasadena: 2 연구 지역

카운티의 통합되지 않은 커뮤니티를 위한 연구 지역은 인구 밀도와 지리적 위치를 기반으로 설정되었습니다. 통합되지 않은 각 지역은 다음과 같이 다뤄졌습니다.

- 인구가 적고 지리적으로 고립된 커뮤니티는 가장 가까운 도시의 연구 지역에 추가되었습니다.
- 특수 커뮤니티 및/또는 인구가 많고 지리적으로 고립된 커뮤니티는 각각 개별 연구 지역이 되었습니다. 150,000 명 이상의 사람들이 있는 모든 커뮤니티는 대도시와 같이 두 개의 연구 지역으로 나뉘었습니다.
- 인구가 적고 지리적으로 인접한 커뮤니티는 커뮤니티 이름과 지리, 인구 분포 및 통계 영역에 따라 그룹화되었습니다.
- 각 연구 지역에는 Table 2에 나와있는 고유 식별 번호가 지정되었습니다.

Figure 2. 연구 지역 방법론

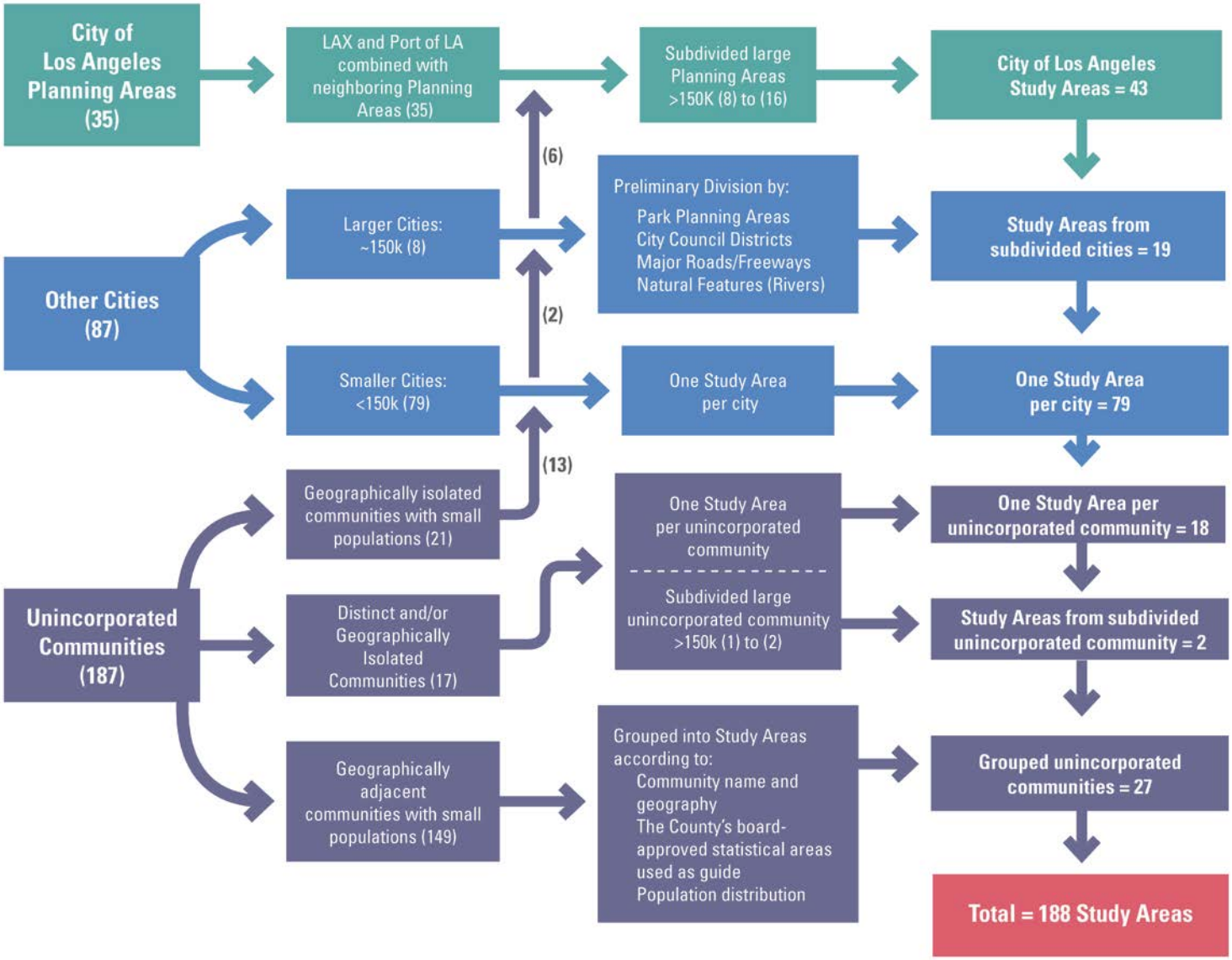

Figure 3. 카운티 연구 지역, 북부

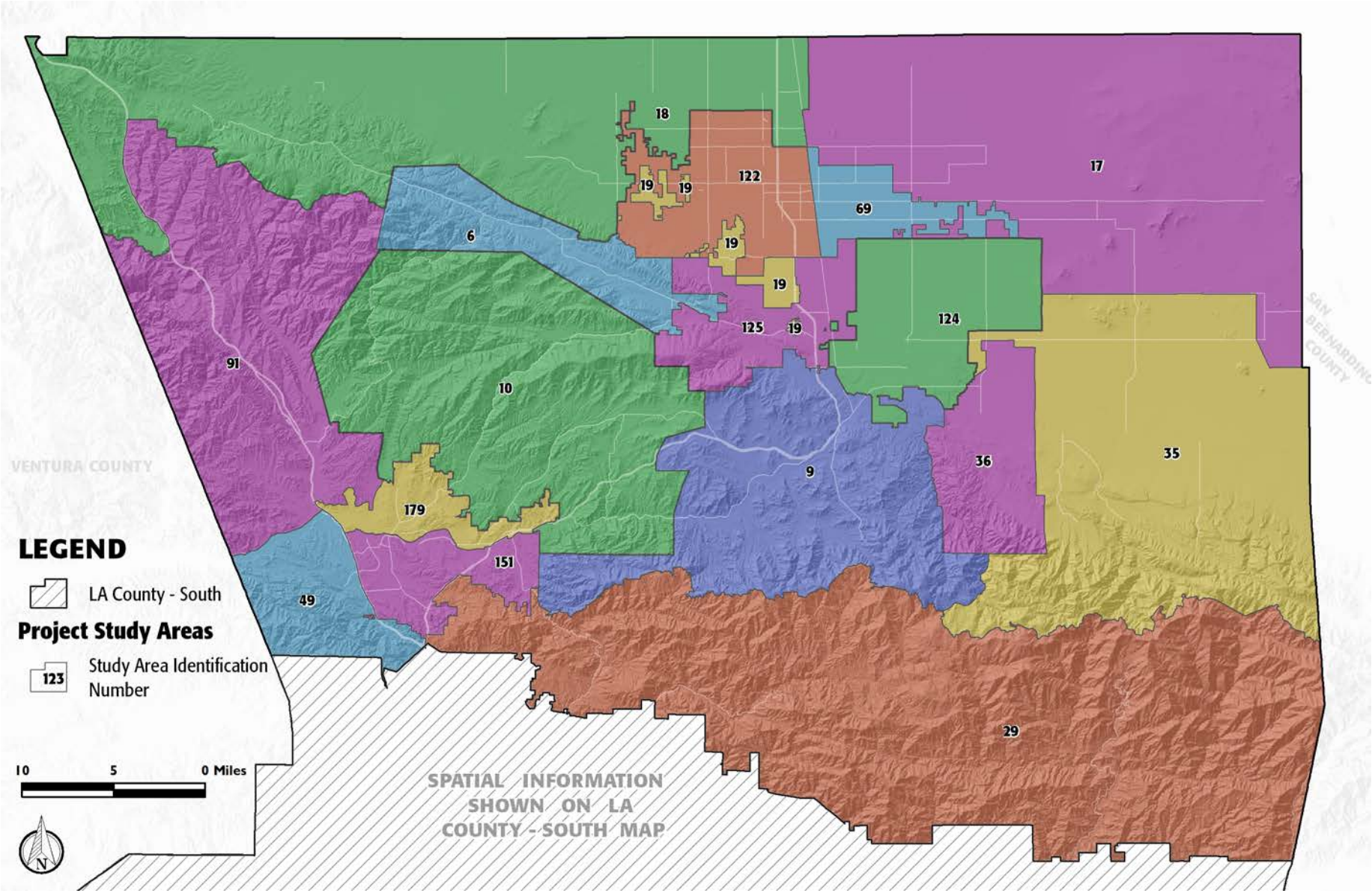

Figure 4. 카운티 연구 지역, 남부

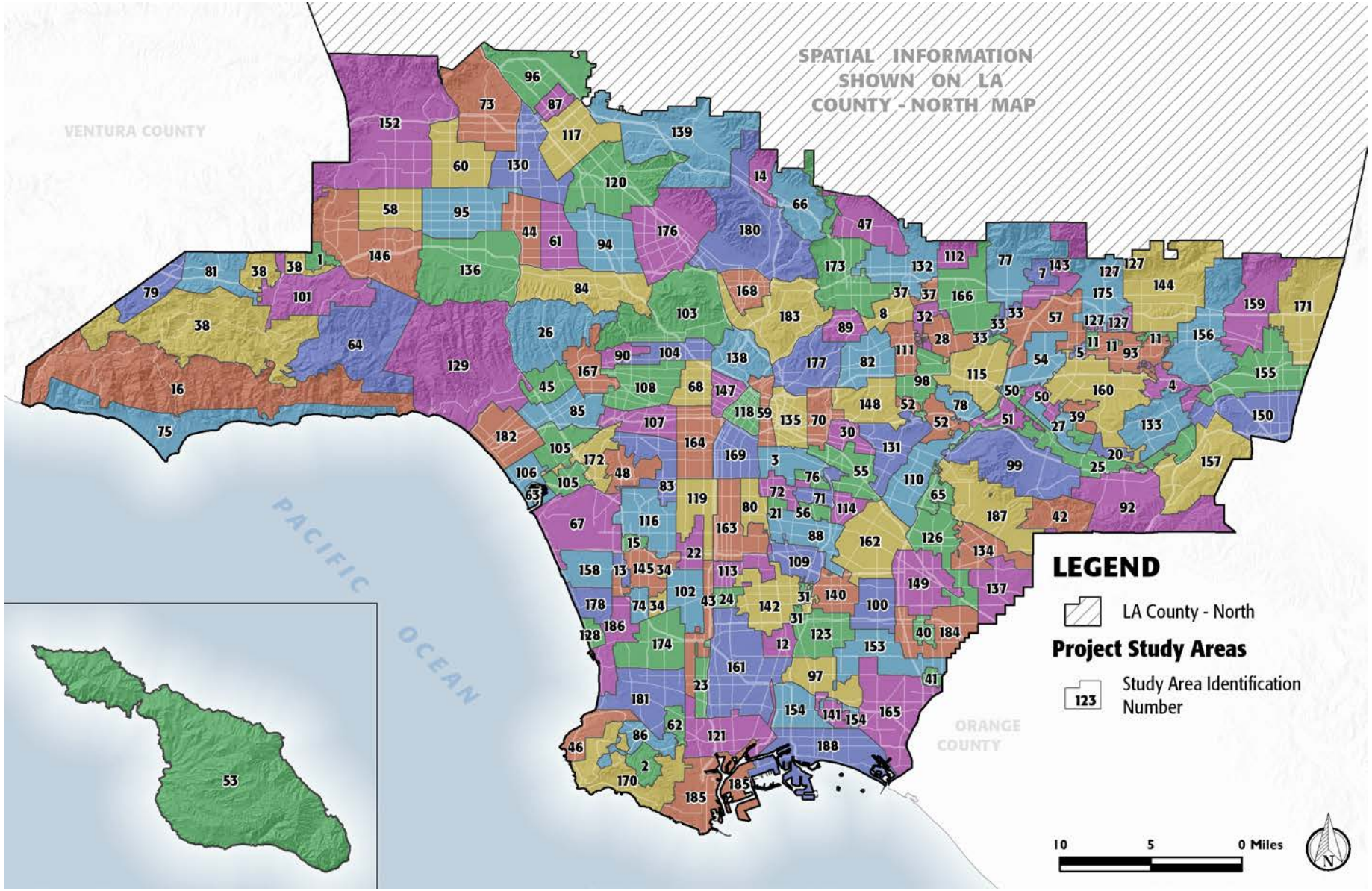

Table 2. 연구 지역 범례

고유 식별 번호	연구 지역 이름
1	City of Hidden Hills
2	City of Rolling Hills
3	City of Vernon / Uninc. Vernon
4	Unincorporated Covina - San Dimas
5	Unincorporated Covina Islands
6	Unincorporated Leona Valley-Lake Hughes
7	City of Bradbury / Uninc. Bradbury
8	City of San Marino
9	Unincorporated Acton/ Uninc. South Antelope Valley
10	Unincorporated Agua Dulce - Angeles National Forest- Canyon Country
11	Unincorporated Charter Oak Islands
12	Unincorporated Compton
13	Unincorporated Del Aire
14	Unincorporated La Crescenta - Montrose
15	Unincorporated Lennox
16	Unincorporated Malibu
17	Unincorporated Northeast Antelope Valley
18	Unincorporated Northwest Antelope Valley
19	Unincorporated Quartz Hill -Lancaster
20	Unincorporated San Jose Hills
21	Unincorporated Walnut Park
22	Unincorporated West Athens-Westmont
23	Unincorporated West Carson
24	Unincorporated West Rancho Dominguez
25	City of Industry
26	City of LA - Bel Air - Beverly Crest/ Uninc. Hollywood Hills
27	City of La Puente
28	City of Temple City
29	Unincorporated Angeles National Forest
30	Unincorporated East Los Angeles - Southeast
31	Unincorporated East Rancho Dominguez
32	Unincorporated East San Gabriel - Arcadia
33	Unincorporated Monrovia
34	Unincorporated Hawthorne - Alondra Park
35	Unincorporated Lake Los Angeles - Pearblossom - Liano - Valyermo
36	Unincorporated Littlerock
37	Unincorporated San Pasqual - East Pasadena
38	Unincorporated Santa Monica Mountains - Triunfo Canyon
39	Unincorporated Valinda
40	City of Artesia
41	City of Hawaiian Gardens
42	City of La Habra Heights
43	City of LA - Harbor Gateway
44	City of LA - Van Nuys - North Sherman Oaks
45	City of LA - Westwood / Unincorporated Sawtelle VA Center
46	City of Palos Verdes Estates
47	Unincorporated Altadena
48	Unincorporated Ladera Heights / View Park - Windsor Hills
49	Unincorporated Stevenson - Newhall Ranch
50	Unincorporated Bassett - West Puente Valley

고유 식별 번호	연구 지역 이름
51	Unincorporated Pellissier Village - Avocado Heights
52	Unincorporated Sunrise Village - South San Gabriel - Whittier Narrows
53	City of Avalon - Channel Islands North
54	City of Baldwin Park
55	City of Commerce
56	City of Cudahy
57	City of Irwindale
58	City of LA - Canoga Park - Winnetka
59	City of LA - Central City North
60	City of LA - Northridge
61	City of LA - Valley Glen - North Sherman Oaks
62	City of Lomita
63	Unincorporated Marina del Rey
64	Unincorporated Topanga Canyon - Topanga
65	Unincorporated West Whittier - Los Nietos
66	City of La Canada Flintridge
67	City of LA - Westchester - Playa del Rey - Los Angeles International Airport
68	City of LA - Wilshire - Koreatown
69	City of Lancaster - Eastside
70	Unincorporated East Los Angeles - Northwest
71	City of Bell
72	City of Huntington Park
73	City of LA - Granada Hills - Knollwood
74	City of Lawndale
75	City of Malibu

고유 식별 번호	연구 지역 이름
76	City of Maywood
77	City of Monrovia
78	City of South El Monte/ Uninc. El Monte - Whittier Narrows
79	City of Westlake Village
80	Unincorporated Florence-Firestone
81	City of Agoura Hills
82	City of Alhambra
83	City of LA - Baldwin Hills - Leimert - Hyde Park
84	City of LA - Sherman Oaks - Studio City - Toluca Lake - Cahuenga Pass / Uninc. Universal City
85	City of LA - West Los Angeles
86	City of Rolling Hills Estates / Unincorporated Westfield
87	City of San Fernando
88	City of South Gate
89	City of South Pasadena
90	City of West Hollywood
91	Unincorporated Castaic
92	Unincorporated Rowland Heights
93	City of Covina
94	City of LA - North Hollywood - Valley Village
95	City of LA - Reseda - West Van Nuys
96	City of LA - Sylmar
97	City of Long Beach Central
98	City of Rosemead
99	Unincorporated - Hacienda Heights - Whittier
100	City of Bellflower
101	City of Calabasas

고유 식별 번호	연구 지역 이름
102	City of Gardena
103	City of LA - Hollywood - North
104	City of LA - Hollywood - South
105	City of LA - Palms - Mar Vista - Del Rey
106	City of LA - Venice
107	City of LA - West Adams
108	City of LA - Wilshire - West
109	City of Lynwood - Uninc. Lynwood
110	City of Pico Rivera
111	City of San Gabriel
112	City of Sierra Madre
113	Unincorporated Willowbrook
114	City of Bell Gardens
115	City of El Monte
116	City of Inglewood
117	City of LA - Arleta - Pacoima
118	City of LA - Central City
119	City of LA - South Los Angeles
120	City of LA - Sun Valley - La Tuna Canyon
121	City of LA - Wilmington - Harbor City / City of LA Port of Los Angeles
122	City of Lancaster - Westside
123	City of Long Beach North
124	City of Palmdale - Eastside / Uninc. South Antelope Valley
125	City of Palmdale - Westside
126	City of Santa Fe Springs
127	Unincorporated Azusa

고유 식별 번호	연구 지역 이름
128	City of Hermosa Beach
129	City of LA - Brentwood - Pacific Palisades
130	City of LA - Mission Hills - Panorama City - North Hills
131	City of Montebello
132	City of Pasadena - Eastside / Uninc. Kinneloa Mesa
133	City of Walnut
134	Unincorporated South Whittier - East La Mirada
135	City of LA - Boyle Heights
136	City of LA - Encino - Tarzana
137	City of La Mirada
138	City of LA - Silver Lake - Echo Park - Elysian Valley
139	City of LA - Sunland - Tujunga - Lake View Terrace - Shadow Hills
140	City of Paramount
141	City of Signal Hill
142	City of Compton
143	City of Duarte
144	City of Glendora / Unincorporated Glendora
145	City of Hawthorne
146	City of LA - West Hills - Woodland Hills \ Uninc. Canoga Park - West Hills
147	City of LA - Westlake
148	City of Monterey Park
149	City of Norwalk
150	City of Pomona - Southside
151	Santa Clarita - South
152	City of LA - Chatsworth - Porter Ranch / Uninc. Northridge - Canoga Park - Oat Mtn.

고유 식별 번호	연구 지역 이름
153	City of Lakewood / Unincorporated Lakewood
154	City of Long Beach West
155	City of Pomona - Northside
156	City of San Dimas / Unincorporated San Dimas
157	City of Diamond Bar
158	City of El Segundo
159	City of La Verne / Unincorporated La Verne - Claremont
160	City of West Covina
161	City of Carson
162	City of Downey
163	City of LA - Southeast Los Angeles
164	City of LA - Exposition Park - University Park - Vermont Square
165	City of Long Beach East / Unincorporated Long Beach
166	City of Arcadia
167	City of Beverly Hills
168	City of Glendale - Southside
169	City of LA - Southeast Los Angeles - North
170	City of Rancho Palos Verdes
171	City of Claremont / Unincorporated Claremont
172	City of Culver City
173	City of Pasadena - Westside
174	City of Torrance - North
175	City of Azusa
176	City of Burbank
177	City of LA - Northeast Los Angeles - South
178	City of Manhattan Beach

고유 식별 번호	연구 지역 이름
179	Santa Clarita - North
180	City of Glendale - Northside
181	City of Torrance - South
182	City of Santa Monica
183	City of LA - Northeast Los Angeles - North
184	City of Cerritos \ Unincorporated Cerritos
185	City of LA - San Pedro - LA Port of Los Angeles - Uninc. La Rambla
186	City of Redondo Beach
187	City of Whittier
188	City of Long Beach South

2.2.2 데이터 계층

연구 지역 설정 후, VCA 의 지침과 카운티 선거 관리 요원이 설정한 추가 요건에 따라 2020 선거를 위한 투표 센터 위치를 결정하기 위해 중요한 데이터 계층이 적용되었습니다. 주 및 지방 수준에서 요구되는 광범위한 데이터 계층을 감안했을 때, 모든 분석에 사용되는 데이터가 정확하고 최신인 것이 가장 중요했습니다. 현재 범위 데이터 세트에 대한 접근권을 제공한 VSAP 기술 관련 자문 위원회 및 자문 위원회의 의견을 바탕으로 데이터가 제공되었습니다.

각 데이터 계층마다 다른 데이터 자료와 고유한 분석 접근 방식이 필요했습니다. 본 분석은 연구원들이 사회 경제학, 거주/근무, 유권자 및 교통 요인 간의 관계를 조사하는 데 도움이 되었습니다. 선택한 데이터 계층을 조사하는 목적은 VCA 및 지역 요건에 요약된 조건의 존재 및 지리적 분포를 식별하는 데 있습니다. 데이터 고려 사항은 Table 3 과 4 에 나와 있습니다. 방법론에 대한 자세한 내용은 Appendix B 를 참조하십시오.

Table 3. VCA 소요 데이터 계층

VCA 에 따른 최소로 요구되는 투표 센터 및 투표지 제출 장소 고려 사항
• 대중교통과의 근접성
• 자동차/대중교통으로 투표센터/투표지 제출함에 도달하는 거리 및 시간
• 투표 센터 및 투표지 제출함 근처의 교통 패턴
• 인구 밀집 지역과의 근접성
• 지리적으로 고립된 인구와의 근접성
• 저소득 커뮤니티와의 근접성
• 장애를 가진 유권자와의 근접성
• 소수 언어 사용 커뮤니티와의 근접성
• 소유 차량이 적은 커뮤니티와의 근접성
• 미등록 유자격 유권자와의 근접성
• 역사적으로 우편 투표 사용률이 낮은 커뮤니티와의 접근성

Table 4. Los Angeles 추가 데이터 고려사항

추가 데이터 고려사항
• 고용 센터와의 근접성
• 선거 참여 유권자 밀도가 높은 지역과의 근접성
• 소비자 활동과의 근접성
• 승차 공유 활동과의 근접성
• 청년 인구 (18세에서 24세)와의 근접성
• 걸어 다닐 수 있는 동네와의 근접성
• 무료이거나 할인이 되는 장애인 전용 주차장과의 근접성
• 알려진 장벽 (물리적 충돌, 자전거 및 보행자 충돌이 많은 곳)과의 근접성
• 출발지/목적지 활동

다음 섹션에서는 투표 센터를 배치할 지역을 결정하기 위하여 각 계층에 사용된 방법론을 설명합니다. 이를 한데 묶어, 이 계층들은 Los Angeles 카운티의 다양한 커뮤니티에서 유권자 행동에 영향을 주는 조건과 장벽을 설명합니다.

사회 경제적 기준

지리적으로 고립된 커뮤니티

모든 유권자들이 공평한 투표 기회를 갖도록 하기 위하여 지리적으로 고립된 주민에 대한 투표 센터의 근접성을 신중하게 고려했습니다. 미등록 유자격 유권자를 포함하여 고립된 커뮤니티의 모든 유자격 유권자 밀도를 카운티 전체에 걸쳐 지도화하였습니다. 도시 지역 및 고립된 지역 커뮤니티에서부터 카운티의 인구가 더 많은 지역까지 거리는 그림으로 나타내었으며 이 그림은 투표 센터로의 접근성을 확실하게 하기 위한 수요 분석에 사용되었습니다. RR/CC 의 거리 부분 데이터는 유자격 유권자 인구와 함께 고립된 커뮤니티를 정의하고 고심하기 위해 활용되었습니다.

고립된 커뮤니티는 다음 요건을 충족하는 거리 부분으로 정의됩니다.

- 1 명 이상의 유권자 포함
- 고속도로에서 2 마일 이상 떨어진 거리
- 2010 인구 조사에 정의한 "도시 지역"에서 2 마일 이상 떨어진 거리

이 기준을 충족하는 거리 부분 주변에 0.25 마일 버퍼가 사용되어 여러 특수 지역이 만들어졌습니다. 각 지역에 대한 총 유자격 유권자 분포 및 유권자 밀도가 계산되었습니다. 고립된 커뮤니티와의 거리는 0.25 에서 1 마일, 1 에서 5 마일, 5 에서 10 마일 및 10 마일 이상으로 분류되었습니다. 투표에 지리적 장벽이 있는 유권자에게 접근권을 보장할 수 있도록 사용된 이 거리들은 특별 고려 사항을 알리는 데 사용되었습니다.

저소득 커뮤니티

RR/CC 는 Los Angeles 카운티 전역의 다양한 인구, 특히 민주적 과정에서 역사적으로 소외된 사람들의 요구 사항을 충족시키기 위해 노력했습니다. 투표 센터 배치를 가장 접근성이 좋은 곳으로 결정할 때 이러한 인구에 대해 더 잘 이해하는 것이 중요했습니다.

저소득층 인구가 투표 센터에 가장 쉽게 접근할 수 있는 곳을 결정하기 위해 인구 조사 블록 그룹을 검토하였고, 저소득층 가족에 속하는 카운티 인구 비율을 확인하기 위하여 지도화하였습니다. 주택 도시 개발부 (HUD)에 따르면 저소득층 가정은 소득이 중간가계소득의 80 %를 초과하지 않는 가정으로 정의되며 Los Angeles 카운티의 경우 $ 64,300 입니다. HUD 에서 제공한 총 저소득 인구 데이터와 총 인구 조사 인구 데이터는 각 인구 조사 블록 그룹에 대한 저소득 범주의 인구 비율을 계산하기 위해 사용되었습니다. 저소득층 가정이 어디에서 살고 있는지 앎으로써 연구자들은 어느 위치에 이 가정들과 가까운 잠재적 투표 센터를 세울 것인지 알 수 있습니다.

소수 언어 사용 커뮤니티

RR/CC 는 새로운 투표 환경이 180 개 이상 국가에서 온 유권자를 포함한 카운티의 다양한 유권자의 요구를 충족시킬 수 있도록 투표 센터 모형 하에 지속적으로 12 개의 언어 지원을 할 것입니다. 언어 소수자로 분류된 인구는 영어를 잘 구사하지 못하는 영어 사용자 비율이 더 높은 커뮤니티를 강조하기 위해 지도화되었습니다. 이 분석에 사용된 미국 인구 조사 분류 및 정의에는 소수 언어 사용 커뮤니티를 다른 언어를 사용하며 영어를 "잘 하지 못함"이라고 정의합니다. 다른 언어를 사용하고 영어를 잘 하지 못하는 5 세 이상 인구를 나타내는 인구조사 데이터는 소수 언어 커뮤니티의 비율과 에이커 당 인구 밀도를 계산하는데 사용되었습니다.

소유 차량이 적은 커뮤니티

접근이 쉬운 투표 센터를 계획할 때는 이동 장벽을 이해하고 대체 교통수단을 지원하는 것이 중요합니다. 투표 센터에 접근하는 데 더 어렵게 만드는 잠재적 장벽을 확인하기 위해 소유 차량이 적은 커뮤니티에 대한 근접성을 분석했습니다. 수요 분석은 차량을 이용할 수 없는 사람이 더 많은 커뮤니티를 강조하면서 카운티의 각 인구 조사 블록 그룹 내의 사람이 차량 접근 없이 거주하고 있는 주택 비율을 조사하였습니다. 이 비율을 보여주는 인구 조사 데이터는 각 블록 그룹에서 에이커 당 비율과 인구 밀도를 계산하는데 사용되었으며, 사람이 거주하지 않는 주택의 블록 그룹은 지도화되지 않았습니다.

거주/근무 기준

인구 밀집 지역 거주 유권자

특유의 사회 경제적 환경과 상관없이 사람이 있는 곳에서 사람을 만나려면 인구 밀집 지역과 투표 센터가 가까운 것이 수요 분석에서 가장 중요한 점입니다. 카운티 전역에 걸쳐 고르지 않은 인구 분포로 인해 인구 밀집 지역은 인구 조사 데이터만으로는 적절하게 측정할 수 없었습니다. 인구 조사 데이터는 도시 지역에서 정확한 인구 밀도를 보여주지만 지리적 경계가 크고 인구가 적은 농촌 지역은 정확한 분석에 고려되지 않았습니다. 따라서 특정 유권자 데이터를 사용하여 유자격 유권자 밀도를 통해 인구 밀도를 결정하였고 인구분포도는 인구 조사에 지정된 지리적 지역을 사용하여 표시했습니다.

현재와 향후의 투표 패턴을 모두 지원하기 위하여 인구 조사 블록 그룹 당 유자격 유권자는 등록/미등록 유자격 유권자 모두를 보여주는 RR/CC 데이터로부터 계산되었습니다. 밀도를 계산하기 위해 각 인구 조사 블록 내의 대략적인 인구 밀집 지역 대표가 사용되었습니다. 이 방법에서는 인구가 적은 지역의 유권자들을 고려하면서 카운티 북부 및 서부 지역의 대규모 블록 그룹에서 유자격 유권자 (에이커 당 유자격 유권자 0.25 명 미만)가 없는 지역을 제외합니다. 이 방법을 통해 수요 분석은 카운티의 다양한 인구 지역에 걸쳐 인구 밀집 지역에 대한 근접성을 적절하게 나타낼 수 있었습니다.

고용 센터와의 근접성

투표 센터 모형으로의 전환은 유권자들에게 카운티의 모든 투표 센터에서 투표를 할 수 있는 자유를 주며, 이는 유권자의 일부가 근무지 근처 또는 출퇴근 경로를 따라 투표하기를 원한다고 가정합니다. Los Angeles 카운티의 유권자가 근무하는 지역을 분석하기 위해 연구원들은 Southern California Association of Governments (SCAG)가 제공한 고용 데이터를 사용하여 주간 인구를 분석했습니다. 연구원들은 카운티 내 저밀도 및 고밀도 고용 센터 (고용 밀집 지역)이 있는 지역을 보여주기 위해 직업 밀도를 지도화했습니다.

Los Angeles 카운티 본토의 고용 센터를 분석하기 위해 Transportation Analysis Zone (TAZ)의 Tier 1 수준의 고용 데이터를 활용하여 TAZ 당 직업 밀도를 계산했습니다.

Santa Catalina Island 의 고용 센터를 분석하기 위해 Longitudinal Origin-Destination Employment Statistics (LODES) 데이터를 인구 조사 블록 수준으로 집계하여 작업 밀도를 계산했습니다.

유권자 기준

장애가 있는 유권자

Los Angeles 카운티의 새로운 투표 시스템은 투표 센터가 ADA 접근성 요건을 충족하며 투표 센터와 장애가 있는 유권자 간의 근접성을 고려한 모든 투표 센터에서 완전히 접근할 수 있는 투표 장비를 사용할 수 있도록 하면서 모든 유권자가 접근할 수 있도록 설계되었습니다. 2016 년 미국 커뮤니티 조사 데이터를 사용하여 장애가 있는 16 세 이상의 사람 수와 각 인구 조사 구역의 장애자 비율 및 밀도를 계산할 수 있습니다. 장애인이 더 많이 거주하는 커뮤니티를 식별하여 연구자들이 유권자가 거주하는 지역과 가까운 곳에서 투표 센터를 적극적으로 찾을 수 있도록 각 인구 조사 지역 내 장애가 있는 카운티 인구의 비율을 지도화하였습니다.

미등록 유자격 유권자

RR/CC 는 현재 등록된 유권자를 수용하는 동시에 향후 유권자 인구의 요구를 염두에 두고 있습니다. 이를 투표 센터 위치 결정에 포함하는 것은 참여를 높이고 시간 장벽을 줄이는 접근의 용의성 및 효율적인 과정을 통해 유권자 참여를 높이기 위함입니다.

투표할 자격이 있으나 현재 등록되지 않은 사람의 분포를 이해하기 위해 인구 조사 블록 그룹 당 미등록 유자격 유권자의 밀도는 거리 수준에서 미등록 유권자를 보여주는 RR/CC 데이터를 사용하여 지도화되었습니다. 하나 이상의 미등록 유권자가 있는 거리 부분 주변 1/4 마일 버퍼 내에 있는 블록 그룹만 분석되었습니다. 이 방법은 인구가 적은 이 지역의 미등록 유권자는 고려하면서 카운티 북부 및 서부 지역의 대규모 블록 그룹의 미등록 유권자가 없는 지역을 배제하는 데 도움이 되었습니다.

우편 투표 사용 저조

주 전역에서 우편 투표에 참여하는 것을 목표로 하는 VCA 를 지원하기 위하여 사람들이 편리한 우편 투표 제출 위치에 있으면서도 투표 센터에 접근할 수 있도록 역사적으로 우편 투표 사용률이 낮은 커뮤니티를 식별하는 것이 중요했습니다. 이는 역사적으로 입증된 투표 선호를 지지하면서 투표 선택의 폭을 넓힙니다.

유권자 요구 기준을 분석하기 위해 2020 년 선거에 예상된 도시 수준 우편 투표 사용량이 사용되었습니다.

높은 투표 참여도의 등록 유권자

선거에 참여하려는 성향이 강한 유권자들이 계속해서 참여할 수 있도록 연구자들은 블록 그룹당 유권자 밀도를 찾고 지도화하였습니다. 선거에 참여하려는 성향이 강한 하나 이상의 유권자가 있는 거리 부분 주변 1/4 마일 버퍼 내에 있는 블록 그룹만 지도화 분석에 표시되었습니다. 이 방법은 카운티 북부 및 서부 지역의 대규모 블록 그룹에 유권자가 없는 지역을 배제하면서도 인구가 적은 이 지역의 유권자를 고려하는데 도움이 되었습니다.

신규 진입 유권자

신규 진입 유권자 (15 세에서 17 세까지)의 밀도는 인구 조사 블록 그룹 당 한 명 이상의 유자격 유권자가 있는 식별된 거리 부분 주변 1/4 마일 버퍼 내에 있는 모든 인구 조사 블록 그룹의 지역을 사용하여 분석되었습니다. 인구 조사 데이터를 사용하여 블록 그룹당 15-17 세의 인구 수를 계산했습니다. 이 방법은 인구가 적은 이 지역의 유권자를 고려하면서 카운티 북부 및 서부 지역의 대규모 블록 그룹에 유권자가 없는 지역을 배제하는 데 도움이 되었습니다.

교통 기준

대중교통

대중교통은 모든 유권자의 편의성과 접근성을 보장하기 위하여 투표 센터의 전략적 배치에 고려되는 핵심 요소입니다. 저소득 커뮤니티는 대중교통에 의존하는 경우가 많으며, 신규 진입 유권자들은 대중교통 이용에 있어 필요가 아닌 선택에 의한 선호를 보여주고 있습니다. 연구원들은 유권자 이동 및 잠재적 위치 도달에 대한 장벽을 이해하기 위하여 현재와 향후 유권자와의 근접성과 잠재적 투표 센터 및 지역 대중교통 네트워크로의 우편 투표 제출 장소를 분석했습니다.

모든 고정 경로 대중교통 정류장과 관련하여 Los Angeles Metropolitan Transportation Authority (METRO)에서 데이터를 수집했습니다. 대중교통 정류장은 각각 15 분 이하의 서비스 빈도 간격을 기준으로 고품질 또는 저품질로 분류되었습니다. 카운티 전역의 대중교통 이용은 우수한 대중교통부터 대중교통 없음까지로 분류되었습니다. 우수한 점수는 고품질 대중교통 정류장에서 도보로 1/4 마일 이내에 있는 지역을 나타냅니다. 다른 등급 수준을 위하여 Table 5 의 거리를 사용하여 대중교통 정류장 주변에 간단한 버퍼가 만들어졌습니다.

Table 5. 대중교통 범주

우수	고품질 대중교통 정류장에서 0.25 마일 이내의 지역
좋음	고품질 대중교통 정류장에서 0.5 마일 이내의 지역
적당	저품질 대중교통 정류장에서 0.25 마일 이내의 지역
나쁨	저품질 대중교통 정류장에서 0.5 마일 이내의 지역
없음	대중교통 정류장에서 0.5 마일을 넘는 지역

교통 혼잡과 패턴

교통 패턴 및 접근 장벽이 투표에 어려움을 준다는 것을 인식한 연구자들은 각 교통 분석 구역에서 도로 마일 당 수를 지도화하여 교통 혼잡과 교통량을 분석했습니다. Los Angeles 카운티의 거리 데이터를 사용하여 각 TAZ 내 총 도로 마일을 계산했으며, Esri 는 TAZ 당 총 교통량 수를 계산하는 데 사용된 데이터를 제공했습니다. 기록된 총 교통량의 수는 각 TAZ 에서 총 도로 마일로 나눈 값입니다. 이 분석을 통해 연구자들은 투표 센터 위치를 결정할 때 혼잡한 지역을 피할 수 있었습니다.

접근 가능한 공용 주차장

유권자 참여를 수용하기 위해서는 지정된 주차장이 부족하지 않게, 특히 ADA 장애인 전용 주차장이 필요한 사람들을 방해하지 않으면서 유권자가 선택한 투표 센터에 쉽게 접근할 수 있어야 합니다. 연구원들은 적절한 투표 센터의 최소 요건으로 무료 주차가 가능한 주차장을 우선순위로 정함으로써 유권자의 편의를 보장하고자 했습니다.

각 주차장이 얼마나 적합한지를 고려한 밀도 분석을 수행하기 위하여 주차장 데이터를 수집했습니다. 이 분석에서는 무료이면서 공용으로 이용할 수 있는 주차 공간에 더 많은 무게를 두었습니다. 본 분석은 카운티 전역에 공개적으로 접근 가능한 주차 공간의 밀도를 나타내지만 데스크톱 검토 과정과 투표 센터의 현장 평가를 통해 평가된 ADA 접근 가능 공간은 조사하지 않았습니다.

스토리 맵

기술 컨설턴트는 투명성 및 투표 센터 배치 과정의 복잡한 분석을 이해하는 데 공유되는 접근 가능한 방법을 제공하기 위하여 카운티 조건을 분석하는 데 사용되는 각 데이터 계층을 시각적으로 보여주는 온라인 스토리 맵을 개발했습니다. 사용하기 쉬운 온라인 플랫폼은 투표 센터 배치 과정에서 사용된 방법론, 데이터 자료 및 기타 고려 사항에 대한 요약도 제공합니다.

Figure 5 와 6 은 각 데이터 계층에 사용된 기준에 대한 수요를 보여줍니다. 어두운색일수록 각 기준의 높은 집중도를 나타냅니다. 가장 밝은 색은 각 기준이 없거나 매우 낮은 집중도를 나타냅니다.

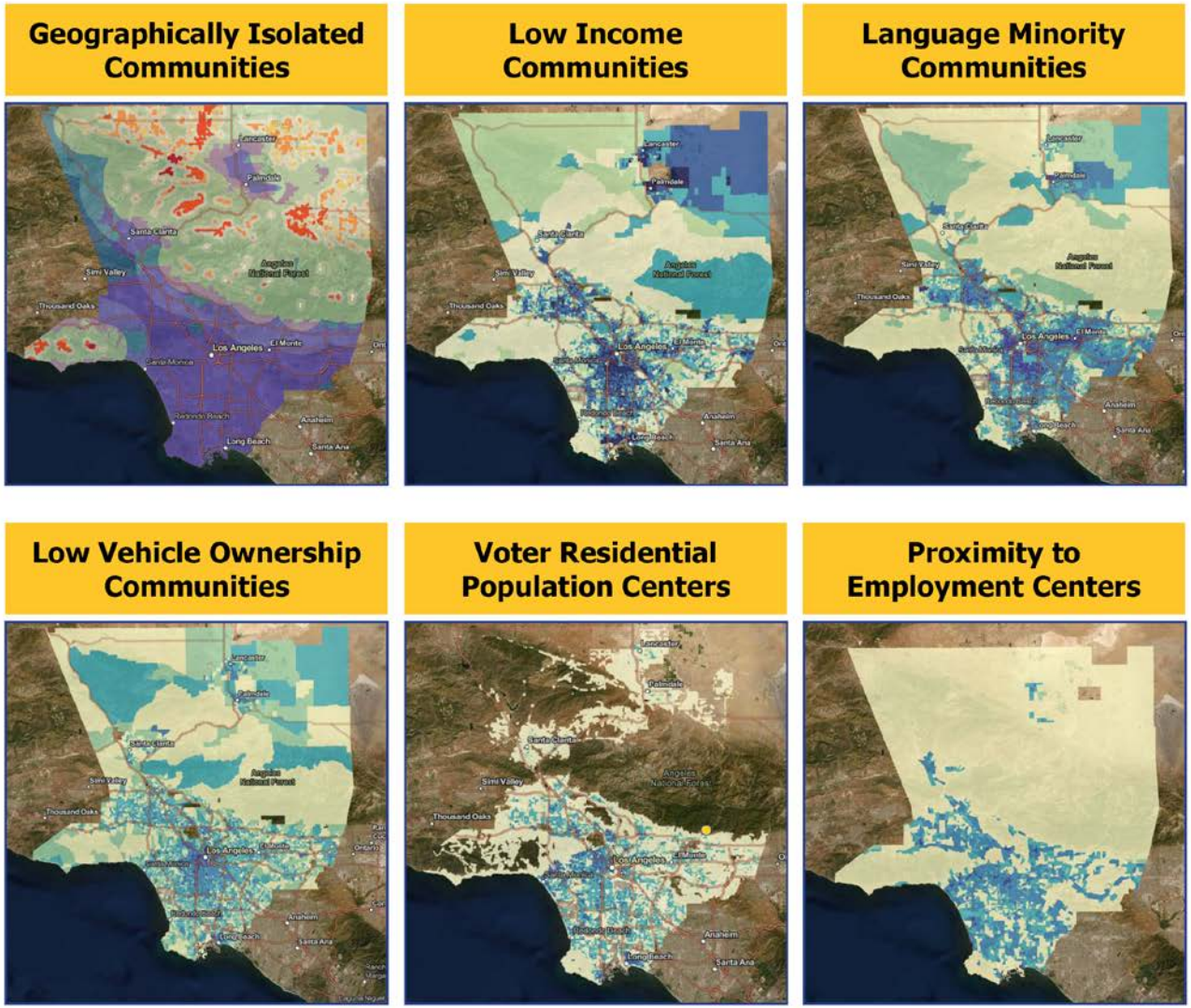

Figure 5. 데이터 계층, 1 부

Voters with Disabilities

Unregistered Eligible Voters

Low Vote by Mail Usage

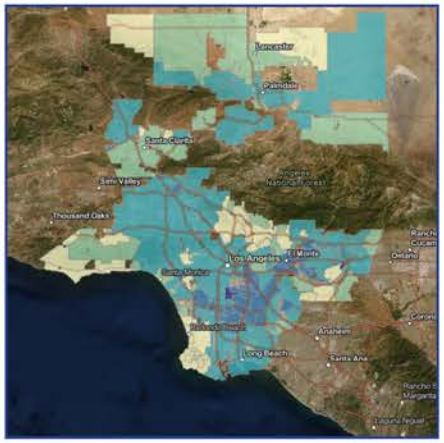

High Propensity Registered Voters

Emerging Voters

Transit Access

Traffic Congestion and Patterns

Publicly Accessible Parking

Figure 6. 데이터 계층, 2 부

2.3 시설 평가

투표 센터가 될 가능성이 있는 시설을 식별하기 위해 PlaceWorks 는 현재와 과거의 투표소를 광범위하게 검토하여 이상적인 투표 센터가 될 수 있는 곳을 확인했습니다. PlaceWorks 는 투표에 사용된 적이 없는 비 전통적인 시설도 식별했습니다. 섹션 2.2.2 에서 파악된 데이터 계층을 사용하여 투표소로 한 번도 쓰이지 않은 추가 시설도 식별하고 적합성을 평가했습니다. 이러한 시설을 검토하는 과정에는 약 8 개월간의 인터넷 조사, 지리 공간 분석, 전화 인터뷰, 현장 평가 및 이해관계자 참여가 필요했으며 10,000 개가 넘는 잠재적 투표 센터 위치의 데이터베이스를 만들 수 있었습니다.

2.3.1 이해관계자의 참여

시설 조건에 대한 자세한 내용을 알아보기 위하여 PlaceWorks 는 시설을 자주 이용한 경험이 있고 기존 시설 상태를 가장 잘 아는 시설의 소유자, 운영자 및 사용자와 협력했습니다. 이해관계자의 참여는 이해관계자의 선호도와 유용성을 수용하기 위해 이루어졌습니다. 협업은 모두 다른 형태로 이루어졌지만 공통적으로 다음과 같은 시설 조건을 확인하려고 했습니다.

- 운영시간
- 시설로의 연락 방법
- ADA 접근성
- 주차장 및 일반 접근성
- 시설의 공간 규모
- 보안 기능
- 전력 및 네트워크 연결
- 지속적인 프로그래밍

시 서기관

시 서기관들은 시설 상태를 확인하고 연구원들을 시설 담당자와 연결해 주며 일반 대중의 참여와 피드백을 장려하는 데 중요한 역할을 했습니다. PlaceWorks 는 연례 등기 담당자/카운티 서기관의 시 서기관 회담에서 서기관들과 합류하여 잠재적 시설 목록과 해당 지도가 포함된 초점 지역 툴킷을 소개했습니다. 회담 후 서기관들은 연구원들이 장소의 초기 적합성을 확정할 때 사용한 맞춤형 스프레드 시트의 피드백을 검토하고 제공하는 데 전념했습니다.

일부의 경우, 시 서기관들은 부동산 조건에 대한 통찰력으로 연구원들을 시설 관리자, 사업자 및 기타 기관 담당자와 연결하기 위해 지역 네트워크를 활용하였습니다.

공공 기관

도서관, 커뮤니티 센터 및 시청과 같은 많은 실용적인 시설이 공공 소유이기 때문에 공공 기관은 시설 상태를 확인하는 데 중요한 역할을 합니다. 기관은 관할 지역의 모든 시설에 대한 맞춤형 스프레드 시트를 검토하기 위하여 연구원들과 협력했습니다. 경우에 따라 기관 대표는 모든 시설의 정보를 확인할 수 있었고 어떤 곳은 연구원들이 시설 관리자와 연결되어 직접적인 통찰력을 제공하고 현장 방문 일정을 잡는 데 도움을 주었습니다. 이러한 노력에 협의된 공공 기관은 다음과 같습니다.

- LA 카운티 동물 보호 및 관리 시설

- LA 카운티 공원 및 휴양지 관리부
- LA 카운티 수자원부
- LA 카운티 인력 개발부, 노인 및 지역 사회 서비스
- LA 카운티 도서관
- Los Angeles 시 도시 계획부
- Los Angeles 시 공공 사업부
- Los Angeles 시 휴양지 및 공원 관리부
- Los Angeles 시 공공 도서관
- Los Angeles 시 경제 및 인력 개발부
- 학군
- Los Angeles 카운티 광역 교통 공사 (Metro)

국제 쇼핑 센터 협회

RR/CC 와 프로젝트 연구원들은 시설 요건을 충족하며 유권자가 투표할 수 있는 초대적이고 편리한 환경을 조성하는 소매 시설을 전략적으로 추구함으로써 이미 모인 유권자를 만나는 혁신적인 접근 방법을 찾았습니다. 적합한 소매점 위치를 식별하는 것은 기존 공석, 커뮤니티 실의 유무 및 이 과정에 참여할 권한이 있는 가장 적절한 시설에 접촉하는 능력을 고려한 복잡한 과정이었습니다.

소매점 위치에서 중요한 시설에 접촉하기 위해 RR/CC 는 국제 쇼핑 센터 협회가 주최하는 Western Conference and Deal Making Symposium 에 참여했습니다. 본 행사에는 부동산 중개인, 중개 업자 및 지역 부동산 동향 및 요구에 관심이 있는 부동산 관리자를 포함한 부동산 업계 대표들이 모였습니다. 행사에 참석함으로써 RR/CC 와 PlaceWorks 는 시설 유용성과 조건을 확인할 수 있는 주요 이해관계자들과 닿을 수 있었습니다.

일반 대중 -VCPP 온라인 포털

투표 센터 배치 포털은 공개적으로 접근할 수 있는 웹 기반 도구로, 대중은 대화형 지도를 사용하여 투표 센터가 될 가능성이 있는 위치에 대해 의견을 제시할 수 있습니다. 참가자들은 포털을 통해 잠재적 투표 센터 위치를 식별하기 위하여 지도에서 특정 위치를 정확히 찾아 시설을 추천하고 이름, 연락처 정보, 사진 및 이상적인 위치를 만드는 기능과 같은 시설 세부 정보를 제공할 수 있었습니다. 참가자들은 대중교통 접근성, ADA 접근성, 운영 시간, 주차 가능 여부와 조건, 인지된 안전 및 전체 주변의 특성과 같은 시설 기능과 조건에 대한 통찰력을 공유하기 위해 추천된 위치를 검토하고 의견을 제시할 수도 있었습니다.

Figure 7. VCPP Online Portal

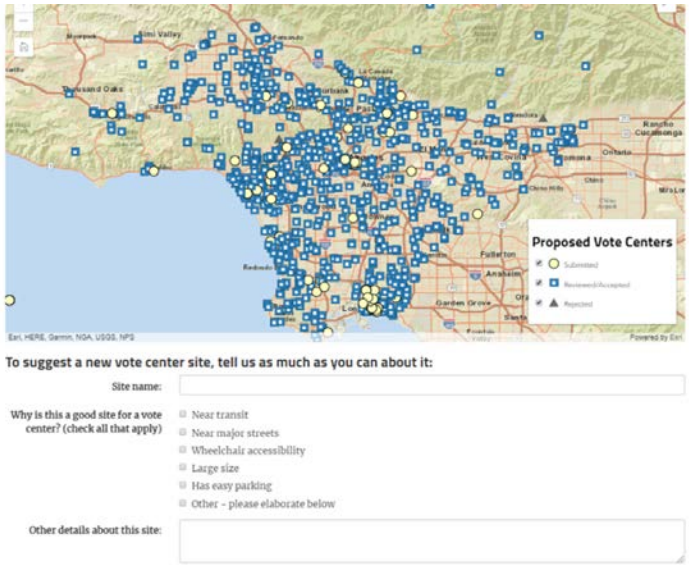

포털 참여를 장려하기 위해 데스크톱 컴퓨터, 태블릿 및 모바일 기기를 사용하여 쉽게 접근할 수 있도록 설계되었습니다. 사용자 친화적이고 기능적이며 그래픽적으로 매력적이고 논리적으로 구성된 플랫폼을 만들기 위해 모든 기능의 사용자를 수용하도록 의도적으로 설계되었고 읽기 쉬운 글꼴, 색상 및 대화형 스크린 리더 호환성과 같은 접근 특징을 포함했습니다. 포털은 지도를 읽는 것이 불편한 사용자가 목록 형식에서 추천된 시설을 다운로드할 수 있도록 되어 있습니다.

비교문화 및 다국어 참여를 지원하기 위해 포털은 13 개 언어로 번역되었습니다.

- 아르메니아어 | Հայերեն
- 중국어 | 中文
- 영어 | English
- 페르시아어 | فارسی
- 힌디어 | Հայերեն
- 일본어 |日本語
- 크메르어 | ภาสาเขฺมร
- 한국어
- 러시아어 | русский
- 스페인어 | Español
- 타갈로그어 | Tagalog
- 태국어 | ไทย
- 베트남어 | TiếngViệt

투표 센터 배치 포털은 2018 년 5 월부터 2019 년 3 월까지 이용할 수 있었습니다. 10 개월 이상의 기간 동안 PlaceWorks 는 대중이 제출한 약 1,700 개의 의견과 제안을 검토했습니다.

일반 대중: 커뮤니티 미팅

포털을 통한 온라인 참여 외에도 RR/CC 는 8 개월 동안 67 회의 미팅을 포함한 강력한 커뮤니티 참여 노력을 통해 일반 대중과 함께했습니다.

카운티 차원의 본 계획은 대중에게 유권자 선택법 및 투표 센터 배치 프로젝트에 대해 교육하고, 대중들이 투표 센터 위치에 대해 의견을 제시하고 제안할 수 있도록 했습니다.

미팅 참가자는 오픈 하우스 스테이션을 방문하여 커뮤니티 기반 기구, 기술 컨설턴트 또는 카운티 직원을 만나 포털의 다양한 기능을 통해 안내하는 대화형 지침 설명을 받았습니다. VCPP 포털 또는 서면 의견 카드를 통해 실시간 의견 및 제안도 낼 수 있었습니다. 커뮤니티 미팅 중에 받은 의견 및 제안 카드는 나중에 포털에 입력되어 커뮤니티 미팅에서 작성된 모든 의견 및 제안이 대중에게 공개되도록 했습니다.

또한 회의 진행자들은 참가자들이 미팅 중 또는 자신의 여가 시간에 모바일 기기를 통해 포털에 쉽게 접근할 수 있도록 포털에 QR 코드가 연결된 인쇄된 엽서를 배포했습니다. 커뮤니티 미팅에 관한 자세한 정보는 섹션 3.3 을 참조하십시오.

Figure 8. Postcard-sized Flyers

2.3.2 장소 평가 – 데스크톱 검토

방법론

장소 평가의 데스크톱 검토 단계는 잠재적인 장소에 대한 온라인 평가에 이어 전화 인터뷰를 가능하게 하여 평가 과정에서 시설과의 첫 번째 수준의 상호 작용이 가능해졌습니다. 이 분석 단계에서는 기존 시설 기록을 철저히 검토하고 개선했으며, 최소 요건을 충족하지 못하거나 중복 기록이거나 더 이상 존재하지 않는 시설을 제거했습니다.

데스크톱 검토 과정을 통해 얻은 정보는 ArcGIS 온라인 애플리케이션과 투표 센터 데스크톱 서베이 애플리케이션에 입력되었으며, 추후 현장 연구자들이 현장 시설 평가를 수행하는 동안 시설 세부 정보 및 연락처 정보를 검토하고 확인하는 데 활용했습니다.

Figure 9. Desktop Review Portal

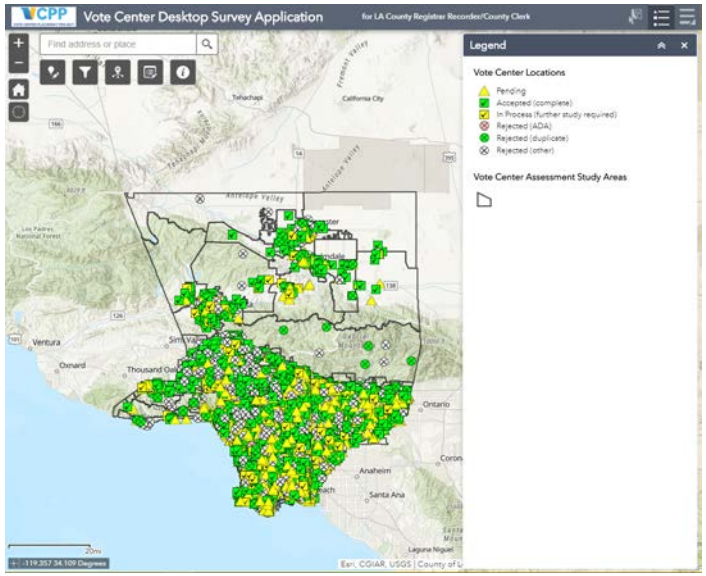

데이터 검토

데스크톱 검토의 첫 단계에는 웹 기반 지도화 도구, 공공 기록, 카운티 GIS 데이터 계층, 지역 상공인 안내 책자 및 일반 온라인 조사를 사용하여 각 시설의 예비 검토 및 점수를 포함했습니다. 본 연구의 목적은 시설이 최소 요건을 충족하고 다음 분석 단계로 넘어가야 하는지 아니면 부적합한 장소로서 제거해야 하는지 결정하는 것이었습니다. 최소 조건으로는 다음을 고려했습니다.

- 주차장 유무 및 위치 —ADA 접근성 및 일반 주차
- 교통수단과의 거리
- ADA 접근성
- 시설 상태 (사업 외, 철거, 사용 변경 등)
- 일반 운영 시간
- 믿을 수 있는 연락처 정보
- 참여 의지

전화 인터뷰

예비 요건을 충족한 시설은 다음 분석 단계로 진행되었으며, 여기에는 해당 장소가 투표 센터 과정에 참여할 의사가 있는지, 또 장소 방문 요건을 충족하는지를 확인하기 위해 추가 시설 세부 정보를 수집하는 전화 인터뷰가 포함되었습니다. 전화 인터뷰에서는 종종 유권자 선택법 및 새로운 투표 모형을 소개하였으며 시설 관리자와 카운티 선거 직원 간의 필수적인 관계 구축을 위한 중요한 단계를 시작했습니다.

연구원들은 프로젝트 목표와 투표 센터 특성을 소개하고 데스크톱 검토 단계에서 식별된 데이터의 차이를 메우려고 했습니다. 연락이 닿은 사람이

종종 네트워크 연결, 공간 규모 및 프로그래밍 충돌과 같은 기술적 세부 정보를 알지 못했기 때문에 특정 시설 세부 정보가 전화 인터뷰를 통해 항상 사용 가능한 것은 아니었습니다. 시설 담당자가 추가 세부 정보를 제공할 수는 없었지만 참여할 의향이 있는 경우, PlaceWorks 는 시설을 다음 분석 단계로 진행했습니다. 인터뷰 중에 담당자는 다음을 확인해야 합니다.

- 이용 가능한 공간 (식당, 회의실, 체육관 등)
- 공간의 규모 (가능한 경우 평방 피트 또는 면적)
- 공간에 있는 전원 콘센트 수
- 네트워크 및 인터넷 연결
- 보관 기능
- ADA 접근으로의 장벽
- 시설의 참여 의지

분석의 다음 단계로 넘어간 시설은 현장 방문을 시작하기 위한 두 번째 전화를 받았습니다. 경우에 따라 두 번째 전화는 단순히 프로젝트를 상기시켜 주었으며 연구원들은 장소 방문을 쉽게 예약할 수 있었습니다. 다른 경우에는, 참여 거부 의사를 밝힌 더 높은 관계자에게 두 번째 전화가 닿아 잠재적 시설이 제거되었습니다. 연구원들이 세부 사항을 확인하고 장소 방문을 예약하기 위해 시설 담당자에게 연락할 수 없는 경우, 연구원들은 해당 시설에서 외부 평가를 수행했습니다.

표준 규약은 연락이 닿을 때까지 각 시설에 3 번까지 전화하는 것이었습니다. 음성 메일을 사용할 수 있는 경우 메시지를 남겼으며 대부분의 경우 이메일을 통해 마지막으로 연락을 시도를 하였습니다.

결과

데스크톱 검토 및 전화 인터뷰 후 각 시설은 다음 범주 중 하나로 지정되었습니다.

- 수락됨: 최소 요건을 충족하고 투표 센터에 관심이 있는 장소.
- 처리 중: 인터넷 검색을 통해 온라인으로 평가되었지만 전화 인터뷰를 통해서는 평가되지 않은 장소.
- 보류/정의되지 않음: 연구 지역에서 대상 번호에 이미 연락하여 검토되지 않은 장소.
- 거부 됨 (ADA): ADA 요건을 충족하지 않은 장소.
- 거부 됨(중복): 중복되거나 잘못된 기록.
- 거부 됨 (기타): 불충분한 장소 규모, 프로그래밍 충돌, 시설이 더 이상 존재하지 않거나 시설이 참여하기를 원치 않거나 파트너 기관 및 시 서기관에서 적절한 시설로 인정하지 않아 조건이 부적절하다고 판단된 장소.

"승인됨" 또는 "진행 중"으로 분류된 시설은 분석 다음 단계로 넘어가 현장 방문 일정이 잡혔습니다. "보류 중"으로 분류된 시설은 기록으로 보관되었습니다. 거부된 시설은 부적합하다는 기록으로 보관되었습니다. 이러한 장소들은 ADA 건물 개선이 이루어지거나 참여할 의사가 있는 경우 적합한 장소로 변경될 수 있습니다.

인구 기반 연구 지역 대상 결과

연구원들은 시설 목록을 2,300 개의 가장 적합한 장소로 좁히기 위해 10,000 개 이상의 잠재적 시설이 포함된 188 개의 연구 지역을 분석했습니다. 연구원들은 인구 및 고용 밀집 지역 데이터 계층의 정보를

사용하여 최종 투표 센터 시설이 카운티 전체에 어떻게 공평하게 할당되어야 하는지를 결정하는 공식을 개발할 수 있었습니다. 이 공식은 VCA 의 인구 기반 요건에 따라 각 연구 지역에서 목표 투표 센터 수를 설정하는 데 사용되었습니다.

이 공식을 적용함으로써 카운티의 투표 센터에서 투표할 기회를 보장하는 VCA 의 인구 기반 요건 (섹션 1.3.1 참조)을 유지하고 서로 1/4 마일 이하로 떨어져 있는 시설을 전략적으로 추구하면서 연구원들이 10,000 개의 시설을 좁히는 데 도움이 되었습니다.

VCA 요건을 넘어서도록 시설 유용성 및 교육과 함께 선거 조정 시 유연성을 두면서 연구자들은 RR/CC 에 필요한 것보다 더 많은 잠재 시설을 제공하기 위해 각 연구 지역의 목표 투표 센터 수에 2.2 를 곱하였습니다.

조정된 연구 지역 목표가 충족되면, 데스크톱 연구 결과를 "실측 자료"로 파악하고 (즉, 그 결과를 직접 확인함) 시설은 잠재적 투표 시설로서의 적합성에 대한 최종 권장 사항을 결정할 목적으로 현장 방문 일정을 잡을 준비가 된 것입니다.

2.3.3 현장 검토 / 실측 자료

방법론

현장 상태 확인을 위해 분석의 현장 검토 단계로 올라간 시설을 방문했습니다. 연구원들은 이 기회를 이용하여 연구의 정확성을 확인하고 데이터의 차이를 메웠으며, 장소의 적합성을 변화시킬 수 있는 예기치 못한 상황을 파악했습니다. 이 과정의 목표는 가장 적합한 시설을 결정하여 1,000 개의 잠재적 투표 센터에 대한 최종 권장 사항을 도출하는 것이었습니다. 검토자는 다음 조건을 평가했습니다.

- 보편적 접근성
- 내부 장벽의 존재 여부
- ADA 지정 주차장
- 적절한 공간 규모 및 보관 공간
- 전력 및 전기 용량
- 안전한 네트워크 연결

현장 연구원 팀은 6 개월 이내에 Los Angeles 카운티 전역에 있는 2,300 개의 시설을 방문했습니다. 연구원들은 평균적으로 각 시설에서 15 분에서 30 분을 보냈으며 약 20,000 마일을 주행하고 최종적으로 시설 평가에 약 4,000 시간을 투자했습니다.

일정 관리

부동산 소유자 및 관리자를 수용하기 위해 연구원들은 현장 방문 및 평가를 수행하기 전 사전 통지를 제공하려는 전화를 걸어 현장 검토 과정을 시작했습니다. 2,000 개가 넘는 시설과의 의사소통 및 방문 조정을 위한 야심찬 노력을 추적하기 위해 온라인 일정 조정 기기가 개발되었습니다.

필요한 경우, PlaceWorks 는 프로그래밍 및 직원 일정을 수용하는 평가 일정을 잡기 위해 시 서기관 및 학군 관리자와 협력하였습니다. 시 서기관은 종종 알림을 보내고 연락처 정보를 확인하며 경우에 따라 시설에 접근하여 대화를 활성화하는 데 도움을 주었습니다.

PlaceWorks 는 가능할 때마다 시설 요청을 수용하기 위해 정기적인 운영, 프로그래밍 및 예정된 현장 방문에 대한 방해 요소들을 최소화하려고 노력했습니다.

시설에 정상 운영 시간이 없는 경우, 시설 관리자에게 연락하기 위하여 운영 시간 동안 전략적으로 현장 방문을 하였습니다. 이 방법은 평일에 관리자에게 접근하기 어려운 예배 장소를 평가할 때 특히 중요했습니다.

전화나 이메일로 세 번을 시도한 후에도 검토자가 시설 담당자에게 닿지 못한 경우, 외부 평가가 수행되었습니다. 이러한 외부 평가는 주차장 및 ADA 접근성을 확인하는 것으로 한정되었지만 일반적으로 분석의 데스크톱 검토 단계에서 수집된 데이터로 보완되었습니다. 현장 방문은 구애받지 않고 수행되었습니다.

데이터 수집

현장에서 간결한 데이터를 효율적으로 수집하기 위해, 연구자들은 휴대전화 연결 또는 웹 브라우저를 갖춘 모든 기기와 호환한 ArcGIS 를 위한 Survey 123 과 Workforce 와 같은 맞춤형 웹 기반 기기를 활용했습니다. 이러한 혁신적인 기기를 통해 연구원들은 다음을 수행할 수 있었습니다.

- 개별 연구원을 위한 현장 방문 일정 관리
- 할당된 현장 방문 보기
- 예정된 시설의 접근성을 기반으로 운전 경로 계획
- 시설 평가 양식 작성
- 시설 비고 문서
- 시설 사진을 찍고 저장

평가 기준

연구자들은 현장에서 데스크톱 검토 과정 중 확인되지 않은 데이터의 차이를 메우고 데스크톱 연구 결과와의 모든 변경 또는 불일치를 기록하는 데 노력을 기울였습니다. ADA 접근성에 대한 평가 기준은 미국 법무부에서 정한 ADA 투표소 위치 점검표를 기반으로 하였습니다. 다음과 같은 현장 특성을 신중하게 평가했습니다.

1. 주차

- 현장 주차 공간의 위치 및 개수 (일반 및 ADA 모두 포함)
    - ADA 주차장은 접근 가능한 출입구까지 가장 짧은 접근 경로에 있어야 합니다.
- ADA 주차면
    - ADA 공간은 안정적이고 견고하며 미끄러지지 않는 표면에 있어야 하고 넓은 균열과 파손된 도로가 없어야 합니다.
- ADA 주차 공간의 경사 (런닝 및 횡단 경사)
    - 경사는 모든 방향에서 2.08 % 미만이어야 합니다.
- 승객 하차 및 적재 구역
    - 다수의 승객 하차 구역이 존재하는 경우, 하나 이상의 하차 구역에 접근할 수 있어야 합니다.

2. 가장 가까운 주차 공간에서 1 차 입구까지 접근 가능한 이동 경로

- 커브 컷 위치 및 주요 결함
- 램프: 경사 및 파손
    - 램프는 경사, 폭, 랜딩, 난간 및 모서리 보호 요건을 충족해야 합니다.
    - 램프는 바닥, 상단 및 램프 방향이 바뀌는 곳에 수평 랜딩이 있어야 합니다.
- 경로를 따라 있는 표면
    - 표면은 안정적이고 견고하며 미끄러지지 않아야 합니다.
- 급격한 높이 변화 또는 튀어나온 물체
    - 경로에 높이, 계단, 높은 문턱 또는 가파른 경사로 된 보도가 급격히 변하지 않아야 합니다.
    - 보행자 경로에 돌출된 물체는 경로 위 80 인치 이상이고 경로에서 12 인치 미만으로 돌출해야 합니다.
    - 실외 돌출 물체에는 벽이나 벽에 부착된 표지판과 거칠게 늘어진 나무를 포함합니다.
    - 실내 돌출 물체로는 소화기, 벽걸이 형 진열장, 열린 계단, 출구 표지판, 높이 세운 간판, 배너 및 아치형 출입구가 있습니다.
- 추가 고려 사항
    - 접근 가능한 통로는 폭이 36 인치이고 램프가 없는 계단과 연석이 없어야 합니다.
    - 완화할 수 없는 접근 가능 경로에 기능이 존재하면 대체 경로를 선택하고 평가해야 합니다.
    - 가장 가까운 주차장이 동일한 시설이나 인접한 블록에 없는 경우, 주차장에서 이동 경로가 평가되지 않았습니다.

3. 가장 가까운 대중교통 정류장에서 1 차 입구까지 접근 가능한 이동 경로

- 커브 컷 위치 및 주요 결함
- 진입로 경사
- 경로를 따라 있는 표면
- 급격한 고도 변화
- 문제가 될 수 있는 접근 가능한 경로에 따른 추가 정보

가장 가까운 대중교통 정류장이 시설과 동일하거나 인접한 블록에 있지 않은 경우, 이동 경로는 평가되지 않았습니다.

4. 접근 가능한 건물 입구

- 기본 출입문 너비
    - 접근 가능한 출입구에 있는 하나의 문은 90도까지 열 때 최소 너비가 32 인치이어야 합니다.

5. 공간 상세 정보

- 이용 가능한 공간의 수 및 면적
    - 공간 규모 유형 및 용량은 Table 1을 참조하십시오
    - 공간 사이에 명확한 선이 보이는 경우 여러 공간을 합칠 수 있습니다.
- 전원 콘센트 수
- 공간을 잠글 수 있음

6. 승강기 및 엘리베이터

- 투표 구역이 입구와 같은 높이에 있지 않을 경우, 접근 가능한 경로를 제공하기 위해 독립적으로 작동하는 엘리베이터 또는 승강기가 있어야 합니다.
    - 엘리베이터나 승강기로 들어가는 문과 내부 공간은 휠체어 및 기타 이동 장치를 수용할 수 있을 만큼 넓어야 합니다.

7. 기타 시설 상세 정보

- 네트워크 연결
    - 보관실을 제외한 모든 공간에서 인터넷을 쓸 수 있어야 합니다.
- 운영시간

결과

현장 평가 과정은 시설 조건에 대한 훌륭한 통찰력을 갖게 했으며, 방문한 시설의 약 84 %가 잠재적 투표 센터로 적합한 것으로 나타났습니다. 나머지 16 %는 요건을 충족하지 못했고 잠재적 투표 센터로 적합하지 않은 것으로 간주되었습니다. 이러한 시설은 ADA 접근 가능 건물 수정이 이루어지고 시설 관리자가 새로운 투표 모형에 적응하기 위해 카운티가 향후 참조로 사용할 수 있도록 데이터베이스에 보관되었습니다.

장소가 거부된 가장 많은 이유는 다음과 같습니다.

- **ADA 접근성.** ADA 접근성을 제공하지 않은 장소는 모든 사람에게 공평한 접근성을 제공하지 못하여 최소 요건을 충족하지 못했습니다.

- **공간 규모.** 시설의 공간이 너무 작아서 필요한 장비를 수용할 수 없었습니다. 새로운 투표 모형에 적합한 최소 공간 크기는 약 1,000 평방 피트입니다. 일부 연구 지역에서 공간이 더 큰 시설이 부족했기 때문에 최소 공간 크기를 줄였습니다. 수용되었지만 원래 크기 요건을 충족한 시설은 공공시설이나 이전에 투표소로 사용되었던 시설이었습니다.
- **접근 거부.** 이전의 일정 조정에도 불구하고 현장 검토자는 시설에 대한 접근이 거부되었습니다.
- **참여 거부.** 장소 담당자는 더 이상 유용성 충돌이 있는 과정이나 시설 조건에 참여하지 않기를 원했습니다 경우에 따라 프로그래밍이나 소유권 변경으로 인해 과거 투표에 사용되었던 공간을 더 이상 사용할 수 없는 경우가 있었습니다.

일부 시설은 투표 센터 적합성 요건을 충족하지 않았지만 다른 바람직한 특성을 제시했으며 우편 투표 제출 장소로 권장되었습니다. 노후화된 인프라 및 최근 정책 변경으로 인해 전국의 많은 시설이 기본 ADA 요건을 충족하지 못했습니다.

ADA 접근성 완화 대책

현대식 건축 시대에 유연성을 주기 위해 PlaceWorks 는 ADA 접근성을 충족하지 못한 시설을 평가하여 접근성을 비교적 빠르고 경제적으로 향상시킬 수 있는 잠재적 완화 대책을 찾았습니다. 각 인구 집단에 다른 ADA 접근이 가능한 시설이나 완전히 적합한 시설이 근처에 없다면, 완화할 기회가 알려진 시설은 거부되지 않았습니다. ADA 투표소 위치 점검표에 따르면 지원되는 완화 대책에는 다음이 포함됩니다.

- **고통콘:** 교통콘은 주차 공간과 승객 적재 구역을 표시하고 임시 주차 표지판을 보관하며 튀어나온 물체를 경고하는 데 사용할 수 있습니다.
- **주차 표시판:** 승합차가 접근 가능한 주차 공간을 지정하기 위해 임시 주차 표지판을 콘 위에 놓을 수 있습니다.
- **방향 표지판:** 방향 표지판은 이동 경로가 분명하지 않은 경우 접근 가능한 경로, 입구 및 투표 구역의 방향을 표시하는 데 사용될 수 있습니다.
- **휴대용 램프:** 난간이 없는 휴대용 램프를 사용하여 연석에 접근할 수 있으며 통로의 구멍이나 틈을 덮을 수 있습니다. 난간이 있는 휴대용 램프를 사용하여 대형 계단에 접근하는 데 이용할 수 있습니다.
- **쐐기:** 쐐기는 경로 높이를 약간 변경하여 접근을 가능하게 합니다.
- **문버팀쇠:** 문 폭을 90 도로 열어 접근하기에 적합하지 않은 경우, 문버팀쇠를 사용하여 문을 열 수 있습니다.
- **이동식 문 기둥:** 휠체어 또는 기타 이동 장치에 필요한 최소 너비를 제공하기 위해 문 사이의 중앙 기둥을 제거할 수 있습니다.

Figure 10. Examples of ADA Accessibility Mitigation Measures

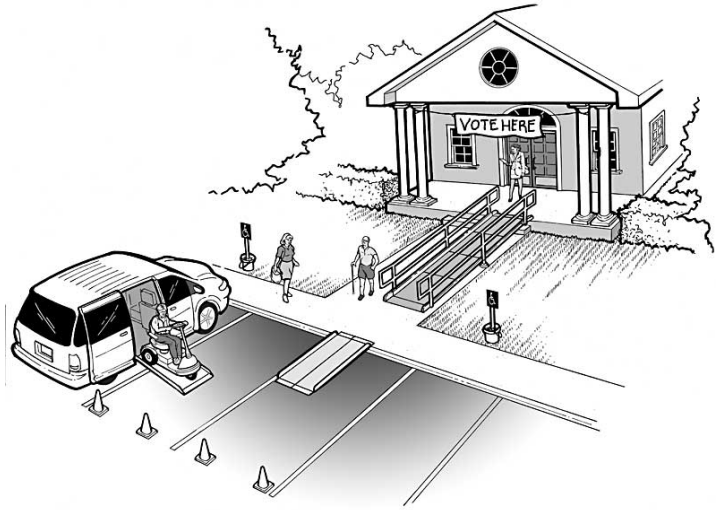

Source: https://www.ada.gov/votingchecklist.pdf

참여 장벽

이전에 투표소로 사용되었던 시설은 선거 시행의 과거 문제에 대한 통찰력을 주었으며 예상되는 새로운 투표 모형으로 인해 발생할 수 있는 어려움을 보여주었습니다. 어떤 경우에는 이러한 어려움이 참여의 장벽이 되었습니다. 보고된 장벽은 다음과 같습니다.

- **프로그래밍 장벽:** 시설 내 적합한 공간은 종종 수익을 창출하거나 커뮤니티에 서비스를 제공하는 지속적인 프로그래밍에 의해 사용 중입니다. 투표를 수용하기 위해 이러한 프로그램을 중단 또는 취소하면 시설 및 해당 서비스에 의존하는 커뮤니티 구성원에게 불편을 초래합니다.
- **운영 시간:** 시설은 필요한 직원을 제공할 수 없으며 정규 운영 시간을 넘어 시설 운영과 관련된 비용을 증가시킵니다.
- **ADA 접근성:** ADA 접근성이 부적절한 시설은 장애인 유권자가 시설에 출입 및 사용하는 데 어려움을 겪게 합니다.
- **상태가 좋지 않은 간판:** 영구적인 간판이 없으면 유권자들이 시설 내 지정된 공간을 찾는 데 어려움을 겪습니다. 옥외 간판의 가시성이 제한되어 있어 유권자가 주차장 및 지정된 출입구를 포함한 시설을 찾기가 어렵습니다.

허용된 시설

센터 모형에서 제공하는 유연성을 충분히 수용하기 위해 PlaceWorks 는 Los Angeles 유권자의 다양한 선호를 수용하기에 충분한 다양성을 제공할 수 있는 다양한 시설 유형을 찾고자 했습니다.

잠재적 투표 센터로 인정된 가장 많은 시설 유형은 공립학교, 예배당, 도서관 및 지역 휴양 센터와 같은 공공시설이었습니다. 이는 포커스 그룹과 커뮤니티 설문 조사 결과와 일치합니다. 유권자들은 일반적으로 도서관, 학교, 커뮤니티 또는 휴양 센터 및 시청과 같은 친숙한 장소에서 투표하는 것을 선호합니다. 승인된 시설은 최종 권장 사항에 가장 적합한 1,000 개의 투표 센터를 결정하기 위해 투표 센터 장소 적합 수단으로 승격되었습니다.

2.3 투표 센터 장소 적합 툴

최종 투표 센터 권장 사항을 개발하는 동안 VCA 지침 및 기타 운영 요건을 지원하기 위해 투표 센터 장소 적합 툴이 개발되었습니다. 툴을 통해

연구자들은 2,300 개의 수용 시설을 추가로 분석하고 2020 년 대통령 예비 선거와 그 이후의 선거에 사용될 1,000 개의 최고 시설을 결정할 수 있었습니다. 목표는 수요 계층 및 기타 기준을 사용하여 수용된 시설의 순위를 매기고 평가하기 위해 시설 평가 시 필요한 것보다 더 많은 시설을 수용하는 것이었습니다. 투표 센터 장소 적합 툴을 통해 연구원들은 다양한 수요 계층을 강조하는 다양한 시나리오를 탐색할 수 있었습니다.

이 시나리오에는 사회 경제학, 거주/근무, 유권자 및 운송의 네 가지 주요 범주가 있으며 각 주요 범주에는 하위 범주가 있습니다. 각 수요 계층에 대한 자세한 내용은 섹션 2.2.2 를 참조하십시오.

Figure 11. VSAP Tool

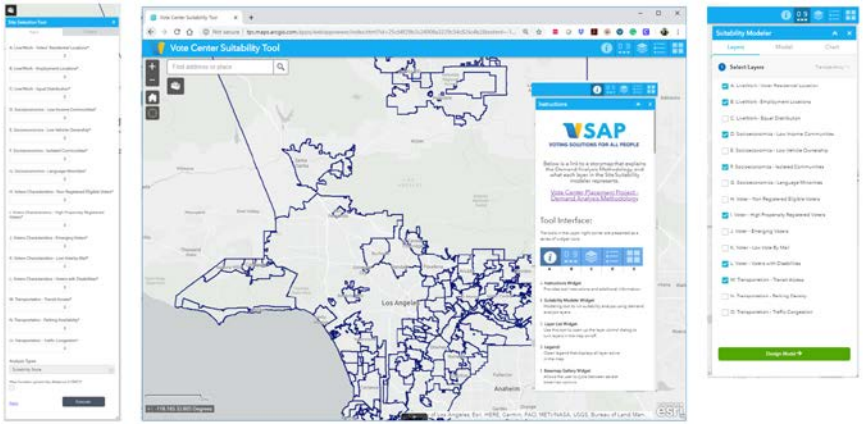

2.3.1 툴 개발 과정

투표 센터 장소 적합 툴은 사용자 친화적인 웹 응용 프로그램을 사용하여 만들어져 VSAP 기술 관련 자문 위원회, 자문 위원회, 집행 운영위원회 및 RR/CC 직원의 모든 구성원과 방법론을 유연하게 공유하고 논의할 수 있습니다.

투표 센터 장소 적합 툴에는 다음과 같은 네 가지 주요 구성 요소가 있습니다.

- **지침.** 사용자에게 툴 사용법에 대한 일반적인 지침을 제공하고 최종 출력 지도에 사용된 기호를 설명합니다.
- **지도.** 적합성 모형 시나리오의 결과 및 장소 선택 툴의 최종 출력이 표시됩니다. 출력은 선택한 가중치 및 기호화된 시설을 기준으로 선호하는 위치를 공간 크기별로 표시했습니다.
- **적합성 모델러.** 다양한 사회 경제적 및 인구 통계적 수요 계층을 백분율로 선택하고 가중치를 부여하며 분석을 실행하여 카운티 전역의 투표 센터 적합성 범위를 보여주는 히트 맵 출력을 생성함으로써 사용자가 선호하는 적합성 모형을 설계할 수 있게 해주는 도구입니다. 예를 들어, 대중교통 정류장 근처에서 가장 적합한 투표 센터를 결정하기 위하여 사용자는 모형을 개발하고 다른 교통수단에 비해 "대중교통 접근" 계층에 더 높은 비율을 부여했습니다. 또한 이 툴을 통해 연구원들은 가중치가 투표 센터의 공평한 분배에 어떤 영향을 미치는지 확인하기 위해 다양한 시나리오를 실행할 수 있었습니다.
- **장소 선택 툴.** 적합성 모델러가 식별한 시나리오를 이용할 수 있는 시설에 적용하여 적절한 장소 선택이 카운티 전체에 공평하게 나뉘는

방법을 결정했습니다. 이 도구를 통해 연구자들은 계층의 가중치가 카운티 전체의 공평한 시설 분포에 어떻게 영향을 미치는지 시각화할 수 있었습니다.

예를 들어, 특정 지역에 ADA 접근 가능한 건물이 충분하게 있고 연구원이 ADA 접근 가능성의 가중치를 우선시하는 시나리오를 적용하면 투표 센터는 해당 지역에 모이게 됩니다. 이는 인구 및 기타 사회 경제적 요구를 간과하는 상황이 발생할 수 있습니다.

- **시설/공간 점수 기준.** 공간 규모, 주차장 품질, 시설 유형 및 ADA 접근성에 따라 각 투표 센터에 점수가 매겨졌습니다. 점수 기준에 대한 자세한 내용은 Table 6을 참조하십시오. 연구원 및 자문 그룹은 장소 선택 모형을 사용자 맞춤으로 하여 적합성 점수를 만들 수 있었습니다.
- **1320 규칙 (1/4 마일 규칙).** 카운티 전역의 투표 센터에서 투표할 수 있는 공평한 기회를 보장하기 위해 사용자는 투표 센터가 서로 ¼ 마일 이상 떨어져 있는지 확인할 수 있는 옵션을 선택할 수 있었습니다. 거리 충돌이 발견되면 가장 높은 점수를 받은 장소가 선택되었습니다.

장소 적합 툴 개발 과정은 VSAP 프로젝트 팀 및 자문위원회에 의해 영향을 받고 평가되었습니다. 기술 컨설턴트는 VSAP 프로젝트 팀, 자문위원회 및 기술 자문위원회에 시나리오 모형을 제시했으며, 방법론에 대한 세부 사항을 배우고 가중치와 관련된 정보를 제공할 수 있었습니다.

이러한 협의는 모형 입력 및 매개 변수를 포함하여 최종 1,000 개의 추천 투표 센터를 만드는 데 사용될 가중치 시나리오에 대해 합의된 접근 방식으로 이어졌습니다.

Table 6. 공간 및 시설 점수 기준

시설 지표	점수	채점 분류
공간 규모 점수		
규모	0	소, <1,999 sq./ft
	2	알 수 없음
	3	소/중, 2,000 - 2,449 sq./ft
	7	중, 2,450 - 3,849 sq./ft
	9	대, > 3,850 sq./ft
공간 규모 점수 합산	0-9	위에 나열된 바와 같음
시설 점수		
주차 수량	0-9	2 가지 범주의 합: ADA 주차장; ADA 주차장이 아님
시설 유형	2	개인 소유
	5	공립학교 K-12
	6	예술 및 문화 센터, 쇼핑 센터
	7	공립 대학/대학교 기타 공공 시설
	9	커뮤니티 센터, 도서관, 공원 및 레크리에이션 시설 등

시설 지표	점수	채점 분류
ADA 접근성	0-9	4 가지 범주의 합: 램프; 화장실; 이동 경로 폭; 추가 요인
기타	0-9	3 가지 범주의 합: 대중의 추천; 시설에 BMD 를 보호하기 위한 잠금장치가 있음; 추가 요인
시설 점수 합산	0-9	4 개 범주의 평균

3.0 공공 지원 활동 및 파트너십

LA 카운티 RR/CC 는 전체 투표 센터 배치 과정을 통해 대중을 참여시켰으며 앞으로 새로운 투표 모형이 유권자에게 소개됨에 따라 지속적으로 협력할 것입니다. RR/CC 는 수많은 접근 방식으로 다양한 이해관계자를 위한 지원 활동을 돕기 위하여 PlaceWorks 와 협력하였습니다. 이해관계자들은 데이터의 차이를 메우고 시설에 대한 직접적인 경험을 통해 귀중한 통찰력을 제공했습니다.

3.1 VSAP 자문위원회

PlaceWorks 는 VSAP Project 를 적극적으로 권고하고 지원하는 기존 위원회와 협력했습니다. VSAP 자문위원회와 기술 자문위원회의 목적은 새로운 투표 시스템을 개발하는 과정이 의사 결정을 위하여 소리 데이터를 활용하면서 유권자의 요구를 우선시하도록 하는 것입니다. VSAP 프로젝트의 투표 센터 배치 프로젝트 (VCPP) 부분의 경우, 위원회는 기술 및 접근성 고려 사항에서 실행 가능한 투표 센터의 가능성에 큰 영향을 미치는 공간 요소로 초점을 돌렸습니다.

PlaceWorks 는 유권자 및 소비자 행동, 이동 수요 및 이동 계획, 공간 분석 및 데이터 과학 분야의 기술 전문가로부터 피드백을 받기 위해 VSAP 프로젝트 팀과 협력하여 두 위원회에 대한 광범위한 관련 전문 지식을 포함시켰습니다. 주립 대학과 카운티 데이터 사무실의 7 명의 기술 전문가가 VSAP 기술 자문위원회에 초대되었습니다. 6 명의 시 서기관이 VSAP 자문위원회에 초대되었습니다. 이 초대는 지리적 지역과 다양한 인구를 공평하게 표현하기 위한 것입니다.

기술 컨설턴트는 13 개월 동안 총 9 번 위원회를 만났습니다. 이미 확립된 위원회 목표 외에도 PlaceWorks 는 멤버들에게 다음을 맡겼습니다.

VSAP 자문위원회

- 투표 센터 위치 설정을 위한 통찰력과 지침을 공유합니다.
- 위치나 민감한 인구에 의한 지리적 또는 인구 통계학적 투표 장벽을 식별합니다.

VSAP 기술 자문위원회

- 데이터 소스를 검토하고 제공합니다.
- 공간 분석 방법론을 검토합니다.
- 수요 분석 과정에 대한 입력 및 지침을 제공합니다.
- 투표 센터 기준 및 평가 과정과 관련된 일반적인 지침을 제공합니다.

VSAP 자문위원회 및 기술 자문위원회에 대한 자세한 내용은 Appendix C 를 참조하십시오.

3.1.1 장소 적합성 툴 웨비나

PlaceWorks 와 RR/CC 직원들은 두 위원회 모두가 장소 적합성 툴 개발 방법론을 검토하고 의견을 제시하도록 웹 세미나를 주최했습니다. 위원회 멤버들에게 툴의 가중치가 카운티 전체에 투표 센터를 배치할 때 어떻게 다양한 결과를 산출할 수 있는지 보여주는 일련의 시나리오가 제시되었습니다. 컨설턴트는 다음 시나리오를 제시하고 선호하는 모델링에 대한 피드백을 요청했습니다.

- **기존 사고방식.** 유권자들이 집 근처에서 투표하고 다른 수요 계층보다 인구 밀도가 두텁다고 가정합니다.
- **편의성.** 유권자들은 근무지 및 다른 목적지를 오가며 일반적으로 이동하는 경로를 따라 가장 편리한 위치에서 투표를 한다고 가정합니다.
- **사회 경제적 초점.** 역사적으로 저조한 인구가 있는 지역의 시설에 우선순위를 둡니다.

결과

웨비나에서 나온 가장 주목할만한 권장 사항에서는 "유권자의 주거지 위치"의 무게를 줄이고 "우편 투표 저조" 비율의 무게를 늘리도록 조정해야 한다고 제안했습니다. 이 조정은 유권자가 거주 인구 근처에 투표 센터를 배치하는 것보다 직접 투표에 관심을 보인 지역에 투표 센터를 두는 데 중점을 둡니다. 이 권장 사항이 적용되어 권장 투표 센터 위치의 최종 목록이 만들어졌습니다.

3.2 통계적으로 유효한 설문 조사 및 초점 그룹

VSAP 프로젝트 팀은 의견 조사 및 전략 컨설턴트인 Fairbank, Maslin, Maullin, Metz & Associates (FM3)와 협력하여 다양한 유권자 선호도를 충족하면서 투표 센터가 어떻게 공평하게 분배될 수 있는지를 보여주는 여론 조사를 실시했습니다. 이 참여 단계는 일련의 초점 그룹, LA 카운티에 등록된 유권자 설문 조사 및 투표 자격이 있는 미등록 주민 사이의 두 번째 설문 조사로 구성되었습니다.

본 연구에서는 사람들이 가장 흔쾌히 투표하고 있는 장소, 중요한 것으로 간주되는 투표 센터 위치의 속성, 사람들이 투표하기를 원하는 요일과 시간, 영구 우편 투표자 사이의 추세를 조사했습니다.

3.2.1 초점 그룹

다른 커뮤니티와 인구 통계 그룹의 다양한 의견을 포착하기 위해 카운티 전역의 여러 지역에서 초점 그룹이 진행되었습니다. 투표 경험과 선호도에 관한 의견을 제공하기 위해 다양한 이해관계자들이 모색되었습니다.

2018 년 5 월에서 6 월 사이에 8 개의 초점 그룹이 진행되었습니다. 투표하는 성향이 높은 유권자 중 두 그룹, 투표하는 성향이 낮은 유권자 중 한 그룹, 60 세에서 74 세 사이의 유권자 중 한 그룹, 18 세에서 30 세 사이의 유권자 중 한 그룹, 스페인어를 구사하는 유권자 중 한 그룹; 만다린어를 구사하는 유권자 중 한 그룹; 투표권은 있지만 현재 Los Angeles 카운티에 등록되지 않은 거주자 중 한 그룹으로 진행되었습니다.

3.2.2 설문조사

유권자 설문 조사는 Los Angeles 카운티에 등록된 2,414 명의 무작위 샘플 유권자에 의해 7 월에 실시되었습니다. 설문 조사는 온라인 및 전화 (휴대 전화 및 유선)로 진행되었으며 영어, 스페인어, 중국어 및 한국어로 제공되었습니다. 이 설문 조사의 오차 범위는 95 % 신뢰 수준에서 ± 2.6 %입니다.

미등록 인구 조사는 2018 년 8 월과 9 월 사이에 Los Angeles 카운티의 투표권은 있지만 현재 등록되지 않은 501 명의 샘플 카운티 주민에 의해

수행되었습니다. 설문 조사는 온라인 및 전화 (휴대 전화 및 유선)로 진행되었으며 영어, 스페인어, 중국어 및 한국어로 제공되었습니다.

3.2.3 결과

투표 장소

초점 그룹과 설문 조사에서는 대부분의 유권자들이 집 근처에서 투표하는 것을 선호하지만 많은 사람들이 자주 방문하는 장소 근처에서 투표하는 것에 반대하지 않는다고 밝혔습니다. 카운티 전역에 등록된 모든 유권자의 77 %가 집 근처에서 투표를 하거나 투표지를 제출하는 것을 선호합니다. (Figure 12 참조). 근무지 근처에서 투표하는 것을 고려한다고 답한 42 % 중 대부분 (총 설문 조사 대상의 25 %)이 이것이 두 번째 선택일 것이라고 답했습니다. 마찬가지로 37 %는 용무를 보거나 쇼핑을 하는 곳 근처에서 투표할 것이라고 답했지만 대부분의 사람들이 두 번째 선택으로 선정했습니다. 적은 인원이 자녀 또는 본인의 학교 근처 또는 휴양지 또는 오락거리 옵션 근처를 선택했습니다.

Figure 12. 투표 또는 우편 투표 투표지 제출 선호 장소 (첫 번째와 두번째 선택 순위)

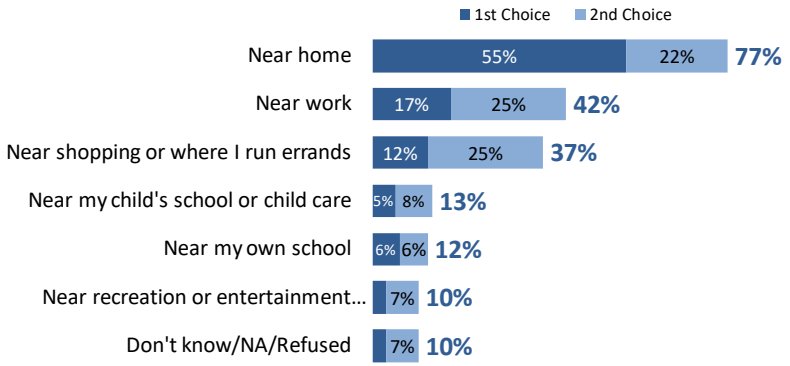

또한 유권자들은 일반적으로 공공 도서관, 학교, 커뮤니티 또는 휴양 센터, 시청과 같이 과거에 전통적으로 투표소로 사용되었던 공간에서 계속 투표하고 싶다는 의사 표현을 했습니다 (Table 7 참조). 그러나 유권자들은 공공 공원, 모바일 투표 센터 버스 또는 트럭, 쇼핑하는 장소와 같은 보다 혁신적인 공간에서의 투표를 반대하는 것은 아닙니다. 다른 부분의 인구는 특정 지역에서 하는 투표가 다른 지역에서 하는 투표보다 더 개방적입니다. 예를 들어, 18 세에서 49 세 사이의 유권자는 50 세 이상의 유권자들 보다 모바일 투표 센터와 같이 덜 전통적인 공간에서 투표하는 것에 더 개방적입니다.

Table 7. 투표 선호 시설 유형

장소	이 곳에서 투표할 의향
공공 도서관	91%
지역 초, 중, 고등학교	88%

장소	이 곳에서 투표할 의향
커뮤니티 센터 또는 휴양 센터	80%
커뮤니티 대학 또는 대학교	76%
지역 시청	73%
공공 공원	71%
공공 광장	70%
모바일 투표 센터 버스 또는 트럭	70%
쇼핑 센터 또는 쇼핑몰	69%
슈퍼마켓	69%

이러한 장소에서 투표하고 싶은 의향이 유권자가 선거 밖 위치를 방문하는 빈도와 항상 관련이 있는 것은 아닙니다. 예를 들어, 지역 시청은 유권자들이 투표할 의사가 있는 장소로 인기가 많지만 설문 조사 및 초점 그룹 참가자들은 자주 방문하는 장소가 아니라고 말했습니다. 유권자들이 일반적으로 이러한 10 개의 상위 장소를 선호하는 이유는 개인 안전, 개인 정보 보호, 주차 가능 여부 및 장애를 가진 사람들의 접근성 때문일 수 있습니다.

투표 시기

또한 유권자들은 투표를 하거나 우편 투표 투표지를 제출할 때 선호도가 다릅니다. 37 %가 선거일에 투표를 하거나 투표지를 제출하는 것을 선호했지만 63 %는 선거일 전에 투표 하기를 선호했습니다. 또한 일부 유권자들은 오후 8 시에서 10 시 사이와 같이 덜 전통적인 시간에 투표하기를 원했습니다 (Figure 13 참조).

Figure 13. 투표하고 싶은 날과 시간

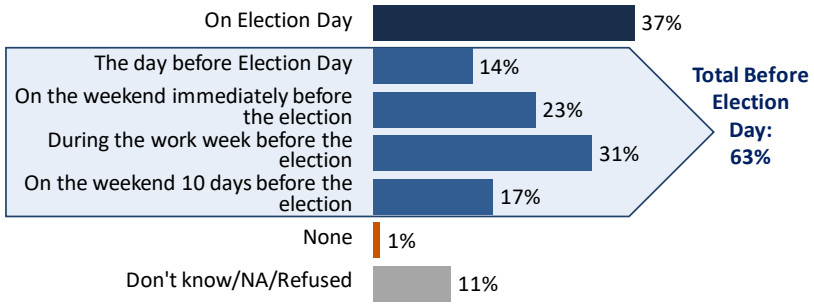

선호 시간*

시간	선호 비율
오전 5 시 - 오전 7 시	29%
오전 7 시 - 오후 8 시	89%
오후 8 시 - 오후 10 시	54%
오후 10 시 - 오전 12 시	22%
오전 12 시 - 오후 5 시	11%

하나 이상의 답변 허용

인구 통계 동향

본 연구는 또한 현재 등록된 유권자와 투표할 수 있지만 현재 등록되지 않은 개인 간에 투표 위치, 시간 및 기능에 대한 선호도에는 거의 차이가

없음을 발견했습니다. 미등록 참가자와 등록된 유권자는 투표할 가능성이 가장 높은 장소로 10 개의 동일한 장소를 선택했습니다. 두 인구의 주된 차이점은 위치, 시간 및 기능의 중요성 순위가 등록된 유권자보다 미등록 참가자 사이에서 덜 중요하다는 것입니다.

그러나 미등록 유권자들은 투표 센터가 현장에서 즉시 등록을 제공할 것임을 안다면, 그리고 미리 등록해야 하고 투표할 시간이 하루만 있는 것이 아니라 투표할 수 있는 시간과 장소에 대해 좀 더 융통성 있다면 등록을 고려할 가능성이 더 높다고 밝혔습니다.

3.2.4 시사점

커뮤니티 여론 조사 결과는 Los Angeles 카운티 전체에 걸쳐 투표 센터의 공평한 분배를 결정하는 데 사용된 다양한 수요 계층의 가중치를 결정하는 데 중요한 역할을 했습니다. 가정과 친숙한 장소에서 투표하기를 선호한다고 나타난 피드백은 장소 적합성 툴에서 가중치를 설정하기 위해 적용되었으며 VSAP 자문위원회 및 기술 자문위원회에 제시할 초기 모형 시나리오를 개발할 때 고려되었습니다. 초점 그룹 및 설문 조사 결과에 대한 자세한 내용은 Appendix D 를 참조하십시오.

3.3 카운티 전역 커뮤니티 미팅

VSAP 프로젝트 팀은 커뮤니티 참여 컨설턴트 및 40 명의 커뮤니티 파트너와 파트너십을 맺고 카운티 전역에서 거의 70 번의 미팅을 갖게 한 2 회의 지원 활동을 주최했습니다. 이러한 미팅은 VCA, 투표 센터 모형 및 카운티의 새로운 시스템을 일반 대중에게 설명하기 위한 것입니다. 미팅에서는 기존 유권자와 유자격 기권자에게 투표자 경험 향상에 대해 교육하고 기술적 분석 과정을 알리는 의미 있는 정보를 요청했습니다.

3.3.1 파트너 조직

대규모 지원 활동 계획에 대중을 참여 시키려면 지역 조건 및 우려에 대한 평판과 문화적 통찰력을 확립한 커뮤니티 지도자 및 조직자와의 의미 있는 관계 형성을 포함하여 다양한 접근 방식이 필요합니다. RR/CC 는 커뮤니티와 깊은 관계가 있고 VCA 및 투표 센터 배치 프로젝트에 대해 관심이 있는 지역 커뮤니티 파트너의 신청서를 모집했습니다. VSAP 웹 페이지에서 60 일 동안 온라인 신청서를 작성할 수 있었습니다. 이 기간 동안 다양한 커뮤니티 기반 단체 (CBO)가 참여하기 적합하게 만드는 양질을 설명하는 신청서를 제출했습니다. RR/CC 는 두 번의 지원 활동을 위해 약 80 개의 신청서를 검토했습니다. 지원자는 서면 및 후속 전화 인터뷰에서 다음을 설명해야 합니다.

- 기관의 서비스, 경험 및 역량
- 지리적 서비스 지역과의 관계
- 지원 활동 방법 및 커뮤니티 도달
- 기관의 임무와 이해관계자
- 커뮤니티 파트너 (RR / CC 포함)와의 기존 관계

신청 및 인터뷰 과정은 풀뿌리 커뮤니티 그룹에서 대규모 국가 옹호 그룹에 이르기까지 40 개의 다양한 규모의 CBO 와의 공동 작업과 유권자 권리 및 환경 정의를 포함한 다양한 임무를 이끌어 냈습니다. 파트너 설문지 및 초청장에 대해서는 Appendix E 와 F 를 참조하십시오.

파트너 기관은 VSAP 프로젝트 팀 및 PlaceWorks 와 긴밀하게 협력하여 복잡한 데이터 및 평가 과정을 일반 대중에게 전달할 수 있는 교육 및 지침을 받았습니다. 선택된 파트너에게는 다음 작업이 맡겨졌습니다.

- 지정된 학습 지역을 강조하여 공공 지원 활동을 수행합니다.
- 커뮤니티 파트너를 동원하여 지원 활동 노력을 함께합니다.
- 장소를 선택하고 설정 및 분류를 포함한 모든 미팅 실행 계획을 정리하고 관리합니다.
- 프로젝트 개요, 프레젠테이션 내용, 메시지 보내기 및 지원 활동 자료에 대한 그룹 교육에 참석합니다.
- 커뮤니티 미팅을 도모합니다.
- 미팅 결과를 보고합니다.

파트너 기관은 직원 인건비, 인쇄 비용, 다과, 상금 및 경품과 같은 비용으로 미팅 당 $ 2,000 의 봉급을 받았습니다. VSAP 프로젝트 팀과 PlaceWorks 는 기관 비용을 줄이기 위해 요청 시 인쇄물, 시설 비용 면제, 기술 및 인력 지원을 제공했습니다. VSAP 프로젝트 팀은 파트너 기관을 시 서기관에 연결하여 추가 지원 활동 및 인력 지원을 제공했습니다.

3.3.2 언어 접근

커뮤니티 참여 과정에 대한 공평한 접근을 보장하기 위해 VSAP 프로젝트 팀은 언어 접근 분석 및 동시 통역 서비스를 실행했습니다. PlaceWorks 는 언어적으로 분리된 커뮤니티를 식별하는 인구 조사 데이터를 사용하여 인구 통계학적 분석을 실행했습니다. PlaceWorks 는 이 분석을 통해 카운티 내 스페인어를 사용하는 많은 인구가 카운티 전역에서 번역이 필요하고 그다음 중국어와 한국어가 필요하다는 것을 알게 되었습니다.

1 차 커뮤니티 미팅은 12 개 지역에서 스페인어, 2 개 지역은 중국어, 1 개 지역에서 한국어 동시통역을 제공했습니다. 다른 언어에 대한 지원은 CBOs 나 연구에서 식별한 언어로 유창하게 대화할 수 있는 미팅 진행자가 한 명 이상인 카운티 직원이 제공하였습니다.

두 번째 미팅에서는 커뮤니티 구성원, 파트너 기관 및 카운티 직원의 피드백이 카운티 전역 지원 활동 경험과 함께 반영되어 조사 방법이 조정되었습니다. 피드백은 첫 번째 지원 활동 동안 도달하지 못한 다른 언어 소수 집단에 도달하기 위해 추가 언어로 동시통역을 요청했습니다. 두 번째 지원 활동 동안에는 Table 8 에 나와있는 20 개 언어로 동시통역이 제공되었습니다. 언어 접근 방법론에 대해서는 Appendix G 를 참조하십시오.

Table 8. List of Meetings Conducted

주최 기관	미팅 장소	동시통역
제 1 차 미팅 (2018 년 11 월 16 일 - 2019 년 1 월 19 일)		
SBCC Thrive	Compton	Spanish
Neighborhood Empower LA/CA Common Cause	Granada Hills	N/A
Pacoima Beautiful	Pacoima	Spanish
CAUSE	Walnut	N/A
Neighborhood Empower LA/CA Common Cause	North Hollywood	Spanish
Neighborhood Empower LA/CA Common Cause	Los Angeles	N/A
California Common Cause	Sherman Oaks	Spanish
CAUSE	Artesia	Spanish
SBCC Thrive	Long Beach	N/A
California Common Cause	Redondo Beach	N/A
NALEO	Los Angeles	Spanish
Korean American Coalition	Los Angeles	Korean
California Common Cause	Inglewood	N/A
Coalition for Humane Immigrant Rights	Lancaster	N/A
Armenian National Committee-Pasadena Chapter	Pasadena	N/A
Armenian National Committee-Western	Glendale	N/A
Black Women for Wellness	Palmdale	Spanish
SBCC Thrive	Wilmington	N/A
Black Women for Wellness	Newhall	N/A
League of Women Voters-Los Angeles	Malibu	N/A
League of Women Voters-Los Angeles	Canoga Park	N/A
NALEO	Claremont	N/A
Black Women for Wellness	Los Angeles	Spanish
Armenian National Committee-Crescenta Valley	La Crescenta	N/A
California Common Cause	Pasadena	N/A
CAUSE	Arcadia	Spanish, Chinese
United Cerebral Palsy of Los Angeles, Ventura and Santa Barbara Counties	Culver City	N/A
Arts for LA	Los Angeles	Spanish
NALEO	Montebello	Spanish, Chinese
National Iranian American Council	Beverly Hills	N/A
League of Women Voters--Whittier	Whittier	N/A
Coalition for Humane Immigrant Rights	Huntington Park	Spanish
National Iranian American Council	Reseda	N/A
제 2 차 미팅 (2019 년 5 월 2 일 - 2019 년 6 월 29 일)		
League of Women Voters, Los Angeles	Porter Ranch	N/A
Disabled Resource Center	Long Beach	American Sign Language
Long Beach Gray Panthers	Long Beach	Khmer
League of Women Voters, Los Angeles	Santa Monica	N/A
Glassell Park Improvement Association	Los Angeles	Armenian
Black Women for Wellness	CA 90037	N/A
Black Women for Wellness	Carson	Spanish
League of Women Voters, Torrance Area	Torrance	Japanese
United Cerebral Palsy of Los Angeles and Disability Rights California	Culver City	American Sign Language

주최 기관	미팅 장소	동시통역
Armenian National Committee of America, Crescenta Valley Chapter	Studio City	Thai
Southern California Resource Services for Independent Living	Hawaiian Gardens	Hindi
Pat Brown Institute for Public Affairs at Cal State LA	Downtown Los Angeles	Tagalog
NALEO Educational Fund	La Verne	N/A
Asian Americans Advancing Justice (AAAJ) & RR/CC	Covina	N/A
Southern California Resource Services for Independent Living	Norwalk	N/A
Armenian National Committee of America, Western Chapter	Burbank	N/A
California Common Cause	San Gabriel	N/A
Armenian National Committee of America, Pasadena Chapter	Pasadena	Chinese Spanish
California Common Cause	West Hollywood	Russian
NALEO Educational Fund	Los Angeles	Chinese Vietnamese Spanish
Monrovia Area Partnership (MAP) Program	Los Angeles	N/A
Black Women for Wellness	Palmdale	Spanish
First African Methodist Episcopal Church (FAME) and Alpha Kappa Alpha (AKA)	Los Angeles	Korean
League of Women Voters, Los Angeles	Calabasas	N/A
South Bay Counseling Center (SBCC) Thrive LA	Harbor City	N/A
Southeast Los Angeles (SELA) Collaborative	South Gate	Spanish
Black Women for Wellness	Santa Clarita	N/A

주최 기관	미팅 장소	동시통역
South Bay Counseling Center (SBCC) Thrive LA	Hawthorne	Spanish
FarsiVoter	Encino	Farsi
South Bay Counseling Center (SBCC) Thrive LA	North Hills	N/A
Lake Los Angeles Park Association	Littlerock	American Sign Language, Spanish
Black Women for Wellness	Northridge	N/A
Pacoima Beautiful	Pacoima	Spanish
InnerCity Struggle	Los Angeles	Spanish

3.3.3 제 1차 커뮤니티 참여

첫 번째 커뮤니티 미팅은 VCA 및 새로운 투표 센터 모형을 설명하고, 잠재적 투표 센터 시설에 대한 피드백을 요청하기 위한 것입니다. 이 자료는 이해하기 쉬운 표와 지도를 사용하여 제시되었습니다. 회의 진행자는 온라인 포털 사용 및 일대일 대화를 하여 해결되지 않은 문제에 대한 답변을 하는 사용 지침을 제공했습니다. 참가자는 온라인 포털이나 서면 의견 카드를 사용하여 의견과 제안을 낼 수 있었습니다. 참가자들은 또한 응답자가 투표를 선호하는 장소와 선호하는 투표 센터에 어떻게 접근할 것인지에 중점을 둔 설문 조사를 완료해야 했습니다. 제 1 차 참여 결과에 대한 자세한 내용은 Appendix H 를 참조하십시오.

설문 조사 결과

본 미팅에 참석한 대부분의 참가자 (71 %)는 집 근처에서의 투표를 선호하고, 7 %는 근무지 근처에서 투표를 하고 싶다고 응답했으며, 18 %는 다양한 장소에서 투표한다는 아이디어에 개방적이며 4 %는 우편 투표를 선호했습니다. 투표 장소에 어떻게 접근할 것인지에 대해 참가자 65 %는 자동차가 선호하는 교통수단이라고 답했고 22 %는 자전거, 기차, 버스, 자동차 및 걷기의 조합을 선호했으며 8 %는 걷기, 5 %는 자전거, 기차 또는 버스를 선호했습니다.

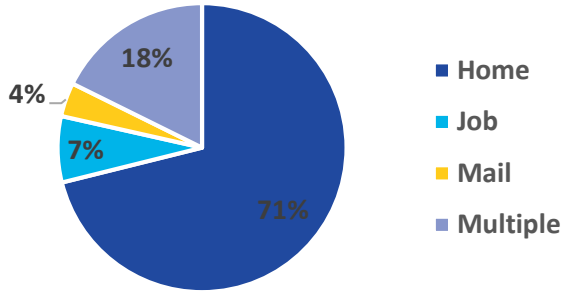

Figure 14. 선호하는 투표 위치

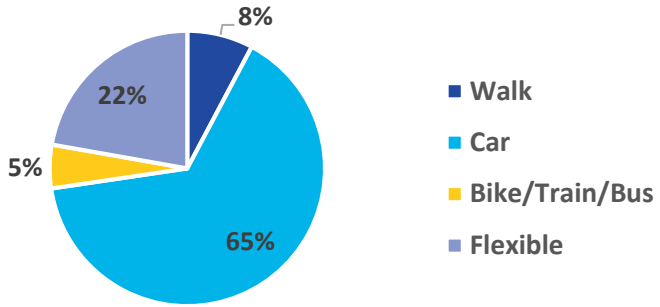

Figure 15. 선호하는 이동 수단

커뮤니티 특성

참가자들은 일반적인 커뮤니티 조건과 이러한 조건이 사람들이 투표하고자 하는 장소에 어떤 영향을 미치는지에 대한 피드백을 찾는 활동에 참여하도록 초대되었습니다. 참가자들은 조명, 접근 가능한 이동 경로, 인기 있는 모임 장소, 주차 조건 등과 같은 특성을 고려해야 했습니다. 참가자들은 그 특성에 따라 투표하는 데 편안한 곳은 녹색 스티커를, 편하지 않은 곳에 빨간색 스티커를 붙였습니다.

대부분의 스티커는 초록색이었으며 일반적으로 특정 시설이나 시설 유형을 지지했습니다. 녹색 스티커가 지지하는 시설 중에는 정부 건물, 공원 및 휴양 시설, 교회가 일반적이었습니다. 여러 미팅에서 참가자들은 학교 근처에 눈에 띄는 수의 빨간 스티커를 붙였습니다. 이 스티커는 혼잡과 안전 문제로 인해 학교를 투표 장소로 선호하지 않는다는 의견을 지지했습니다. 또한, 교통 혼잡 및 주차 제한 구역에 빨간색 스티커가 붙여져 특정 교차로와 주요 도로를 피하는 것에 대한 서면 의견과 일치했습니다. 마지막으로, 골프장과 같은 개인 소유 시설 근처에 빨간 스티커를 붙여 이러한 유형의 시설에서 혼잡에 대한 우려를 표했습니다.

대중 의견

커뮤니티 설문 조사 외에도 커뮤니티로부터 받은 대한 장소에 대한 다양한 의견과 제안이 Table 9 와 다음 섹션에 주제별로 요약되어 있습니다. 제안에 의견이 포함된 경우, 의견은 제안과 무관하게 계산되었습니다.

Table 9. 대중 의견 요약

의견 주제	의견 수
총 의견 수	597
접근	327
주차	101
프로그래밍/운영	17
안전	8
규모	43
투표 관련	33
시설 유형	68
미팅에서 추천된 시설	265
포털을 통해 추천된 시설	41

접근

이러한 의견은 시설의 위치 및 해당 위치를 찾아서 가는 편의성과 관련이 있습니다. 편의성은 개인의 지리적 관점, 교통 상황 또는 기타 알려진 접근 문제와 관련이 있을 수 있습니다. 이 주제에서 언급된 의견은 대중교통, 자전거 및 보행자 접근 및 ADA 호환성의 존재를 설명합니다.

주차

주차 관련 의견은 지정된 주차장의 조건 및 일반 사용 가능 여부, 노상 주차 및 ADA 주차 사용 가능성에 관한 피드백을 제공했습니다.

프로그래밍/운영

진행 중인 프로그래밍 또는 운영을 기반으로한 장소의 사용 가능성과 관련된 의견은 오락 프로그램, 수업 또는 정규 사업 운영을 방해하지 않는 방식으로 시설을 투표 센터로 사용하는 것에 대한 우려를 나타냅니다.

안전

안전 관련 의견은 특정 위치에서 인식된 안전에 대한 우려를 다룹니다. 그 우려에는 보행자/교통 위험, 지역 사회 범죄 또는 차별을 포함합니다.

규모

규모와 관련된 의견은 공간 규모, 배치 및 접근성을 포함하여 시설의 내부 조건에 대한 이해를 제공합니다.

투표 관련

투표 관련 의견은 유권자 등록, 선거 운영 및 선거 보안에 관한 것입니다. 이러한 의견은 투표 센터 위치에 중점을 두지 않으며 카운티 직원이 검토하여 적절한 곳에 통합했습니다.

시설 유형

많은 의견은 시설과 유권자들이 그 장소에서 투표하는 것에 대해 어떻게 생각하는지 언급했습니다. 일부 의견은 특정 시설을 언급하고 다른 의견은 일반 시설 유형에 중점을 둡니다. 예를 들어, 여러 의견에서는 학교에서 하는 투표에 대해 우려했고 일부는 소매점에서 하는 투표에 대해 기뻐했습니다. 이 범주의 다른 의견들은 단순히 시설에 대한 지원이나 부족에 대해 말했습니다.

제안 장소

커뮤니티 미팅에는 총 306 개의 시설이 권장되었습니다. 이 중 171 개는 PlaceWorks 에서 아직 검토하지 않았습니다. 이러한 시설은 데스크톱 검토를 받았으며 현장 방문 과정에서 거부되거나 승인되었습니다. 이미 검토 중인 시설에 대한 제안은 데스크톱 검토를 지원하는 데 사용되었으며, 대부분의 경우 시설을 다음 분석 단계로 추진하는 데 도움이 되도록 이해를 도왔습니다.

3.3.4 제 2차 커뮤니티 참여

제 2 차 참여 미팅은 주로 추천된 2,000 개의 잠재적 투표 센터 시설을 대중에게 알리는 데 도움이 되었습니다. 본 참여는 상호 작용보다는 참가자들이 새로운 투표 모형에 수반되는 모든 변경 사항을 완전히 이해하고 피드백이 잠재적 시설 선택에 어떻게 적용되고 고려되는지를 보고하는 데 더 집중했습니다. 공식적인 활동은 없었지만 참가자들은 여전히 잠재적 시설에 대한 의견과 제안을 낼 기회가 있었습니다. 제 2 차 참여에서 최소한의 의견이 접수되었으며 제출된 의견은 유권자 등록, 선거 운영 및 보안과 관련이 있었습니다. 따라서, 투표 센터 위치의 최종 선택을 알리기 위해 제출된 의견에 대한 분석이 필요하지 않았습니다.

3.3.5 결과

커뮤니티 파트너는 인구 통계적으로 다양한 참가자를 참여시키기 위해 부지런히 일했으며, 카운티 전역의 미팅에 거의 2,300 명의 참가자를 이끌어 낼 수 있었습니다. 본 미팅은 30 개 지역을 대상으로 했으며, 투표 센터 모형에 대해 더 많은 것을 배우고자 하는 커뮤니티 그룹의 요청에 따라 장애를 가진 사람에게 직접 닿기 위해 추가 미팅이 열렸습니다. 이렇게 많은 노력으로 인해 의미 있는 커뮤니티 의견을 얻었으며 중요한 부문 간 협업을 구축하기 위한 촉매제 역할을 했습니다.

4.0 LOS ANGELES 카운티 투표 센터 권장 장소

광범위한 데이터 및 현장 분석과 공공 지원 활동을 수행한 후, 기술 컨설턴트는 1,000 곳의 최고 투표 센터와 그중 2020 년 대통령 예비 선거에 투표 센터로 쓰일 수 없는 투표 센터가 있을 경우 쓰일 1,000 곳의 상위 잠재적 투표 센터를 추가로 2,000 곳의 최종 잠재적 투표 센터 권장 장소 세트를 개발했습니다. 이러한 시설은 VCA, 운영 요건 및 시설 조건을 완전히 준수하도록 Los Angeles 카운티 선거 직원이 추가 분석할 것입니다.

4.1 권장 모형: 거주/근무

최종 투표 센터 권장 장소를 결정하기 위해 연구원들이 사용한 권장 모형은 VSAP 자문위원회의 지원을 받아 개발되었으며, 모든 Los Angeles 카운티 유권자의 요구를 충족시키면서 운영 요건을 충족시키는 균형 잡힌 접근법을 제공하고자 합니다.

거주/근무 모형은 유권자가 집이나 근무지 근처 그리고 공공건물 및 학교와 같은 친숙한 시설에서 가장 편안한 투표를 한다는 피드백을 지원합니다. 가장 이상적인 투표 센터를 근본적으로 결정하는 모형을 개발하기 위해 각 시설의 공간 점수, 시설 점수 및 적합성 점수를 최종 모형 방정식으로 계산하고 동등하게 순위를 매겼습니다. 이 방정식을 통해 장소의 물리적 특성에 적합성 점수에서 식별된 사회 경제적 및 인구 통계학적 요소와 동일한 가중치를 부여할 수 있습니다. 섹션 2.3 에서 설명된 1320 규칙은 투표 센터가 최소 1/4 마일 이상 떨어져 있는지 확인하는 데 사용되었습니다. Table 10 에서는 최종 투표 센터 권장 장소를 선택할 때 적용되는 데이터 계층과 각 가중치를 보여줍니다.

거주/근무 모형은 1,000 곳의 최고 투표 센터와 1,000 곳의 상위 잠재적 투표 센터로 분류 된 2,000 곳의 잠재적 투표 센터 권장 장소를 식별하는 데 사용되었습니다. 1,000 곳의 최고 투표 센터가 가장 권장되는 시설입니다. 1,000 곳의 최고 장소가 선거에서 쓰일 수 없는 경우 1,000 곳의 상위 잠재적 투표 센터는 적합한 장소에 대한 다른 선택 사항을 제공합니다.

Table 10. 수요 가중 분포

수요 계층	가중치 비율
A. 거주/근무 - 유권자의 거주 위치	24
B. 거주/근무 - 고용 위치	15
C. 거주/근무 - 균등한 분포	1
D. 사회 경제적 - 저소득 커뮤니티	5
E. 사회 경제적 - 소유 차량이 적은 커뮤니티	5
F. 사회 경제적 - 고립된 커뮤니티	5
G. 사회 경제적 - 소수 언어 사용 커뮤니티	5
H. 유권자 특성 - 미등록 유자격 유권자	7
I. 유권자 특성 - 높은 투표 참여도의 등록 유권자	2
J. 유권자 특성 - 신규 진입 유권자	5
K. 유권자 특성 - 우편 투표 사용 저조	10
L. 유권자 특성 - 장애가 있는 유권자	4
M. 교통 - 대중교통	5
N. 교통 - 주차 가능	2
O. 교통 - 교통 혼잡	5
백분율	**100**

4.2 권장하는 우편 투표 제출 장소

우편 투표 제출을 위한 권장 위치는 기존 우편 투표 위치의 카운티 기록을 통해 생성되었으며, 대부분 동일하게 유지됩니다. 1,000 곳의 상위 권장 투표 센터 시설에서 추가 장소를 가져올 수 있습니다. 특정 선거에 적합한 규모의 공간이 없지만 다른 바람직한 특성을 가진 시설은 향후 선거를 위해 포괄적인 편의를 제공하는 투표 센터로 쉽게 전환할 수 있는 우편 투표소로 이상적인 투표소를 만들 것입니다. 우편 제출 장소 별 권장 투표의 전체 목록은 Appendix I 에 나와 있습니다.

Figure 16. 우편 투표 제출 위치

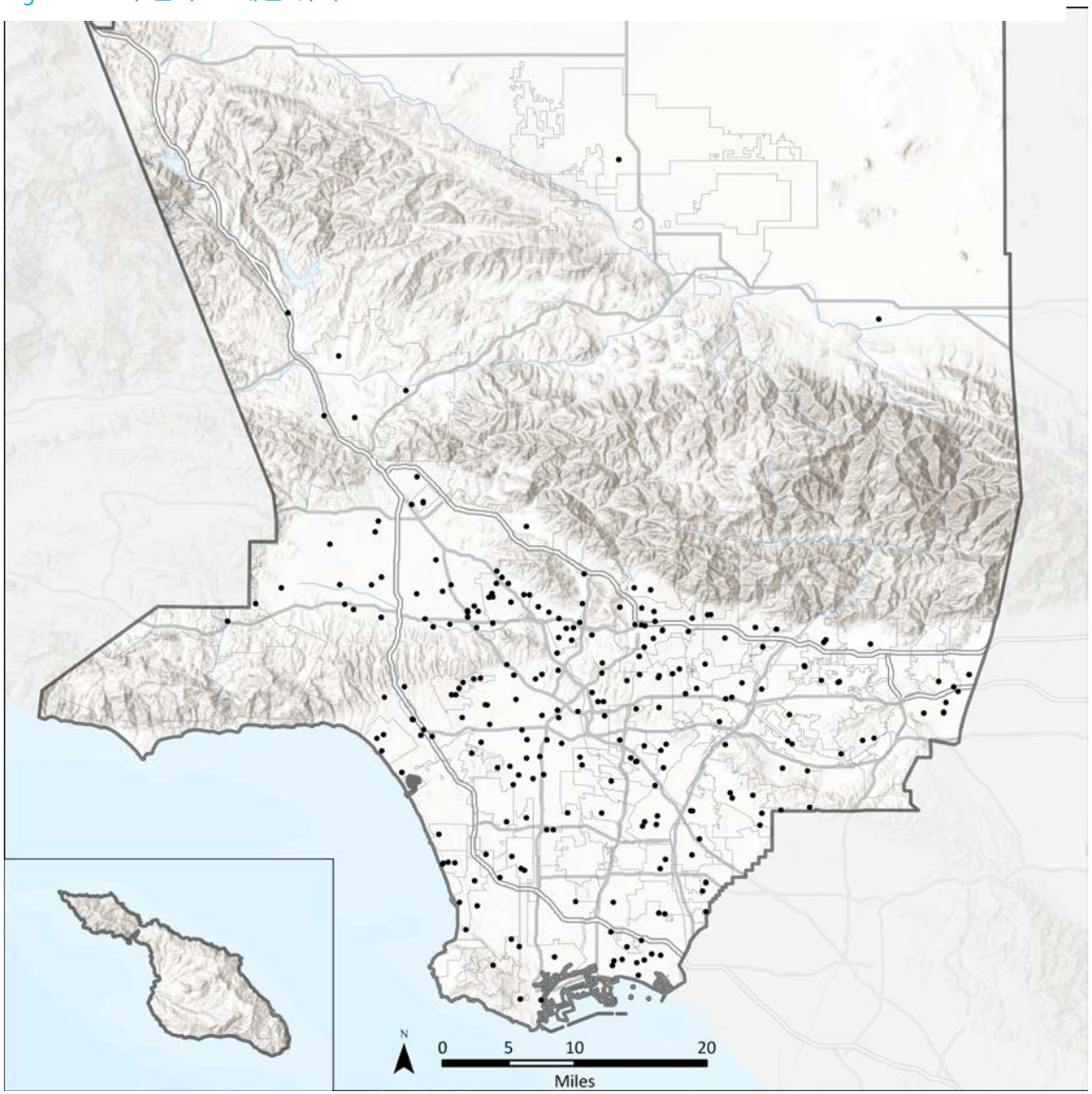

4.3 권장 투표 센터 시설

2,000 곳의 권장 투표 센터 시설의 전체 목록은 Appendix J 에 나와 있습니다. 이러한 시설은 권장 사항일 뿐이고 공식 투표 센터가 된다는 보장은 없습니다. 카운티 선거 직원은 각 시설을 검토하여 VCA 및 운영 요건을 준수하는지 확인하고 시설을 방문하여 선거를 진행할 수 있는 역량을 결정하는 노력을 이끌 것입니다.

PlaceWorks 는 RR/CC 에 시간이 지남에 따라 권장 시설 데이터베이스를 유지하기 위한 지침을 제공했습니다. 이 사전 대책 접근 방식은 업데이트된 데이터 계층을 사용하여 투표 센터에 대한 지리적 요구를 식별합니다. PlaceWorks 는 또한 카운티 선거 직원이 시설 선택 및 온보딩에 대한 장벽을 대비할 수 있도록 분석 전반에 걸쳐 얻은 경험에 대해 보고했습니다.

다음 섹션에서는 1,000 곳의 최고 추천 투표 센터 시설이 카운티 전체에 어떻게 분포되어 있는지 보여줍니다. 각 지도는 섹션 2.2.2 에서 설명되어 있고 Table 11 에 다시 표시된 VCA 요건에 대한 투표 센터의 분포를 보여줍니다.

Table 11. VCA 필수 데이터 계층

VCA 에 따른 최소로 요구되는 투표 센터 및 투표지 제출 장소 고려 사항
• 대중교통과의 근접성
• 자동차/대중교통으로 투표 센터/투표지 제출함에 도달하는 거리 및 시간
• 투표 센터 및 투표지 제출함 근처의 교통 패턴
• 인구 밀집 지역과의 근접성
• 지리적으로 고립된 인구와의 근접성
• 저소득 커뮤니티와의 근접성
• 장애를 가진 유권자와의 근접성
• 소수 언어 사용 커뮤니티와의 근접성
• 소유 차량이 적은 커뮤니티와의 근접성
• 미등록 유자격 유권자와의 근접성
• 역사적으로 우편 투표 사용률이 낮은 커뮤니티와의 접근성

Figure 17. 1,000 곳의 최고 투표 센터 지도

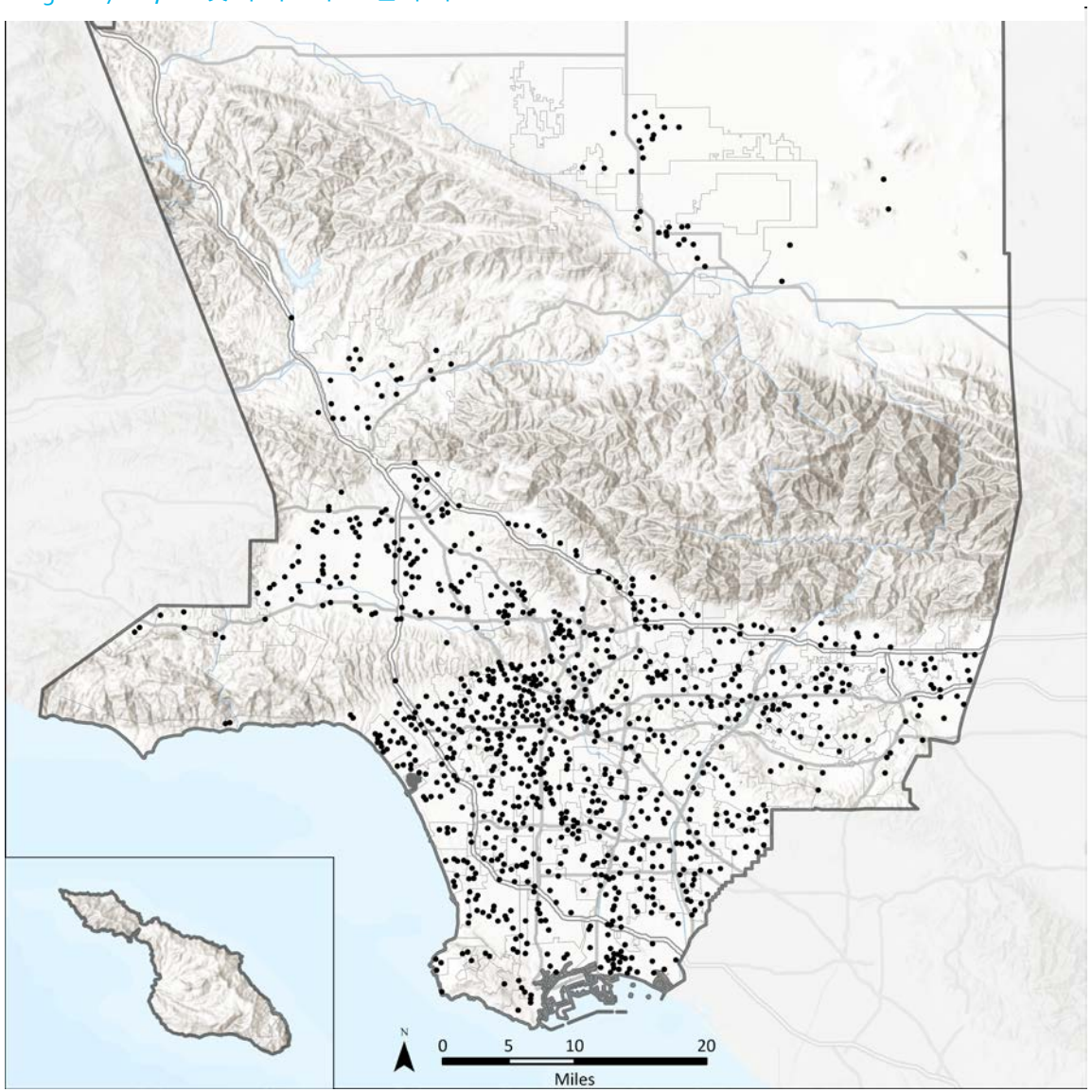

Figure 18. 2,000 곳의 상위 투표 센터 지도

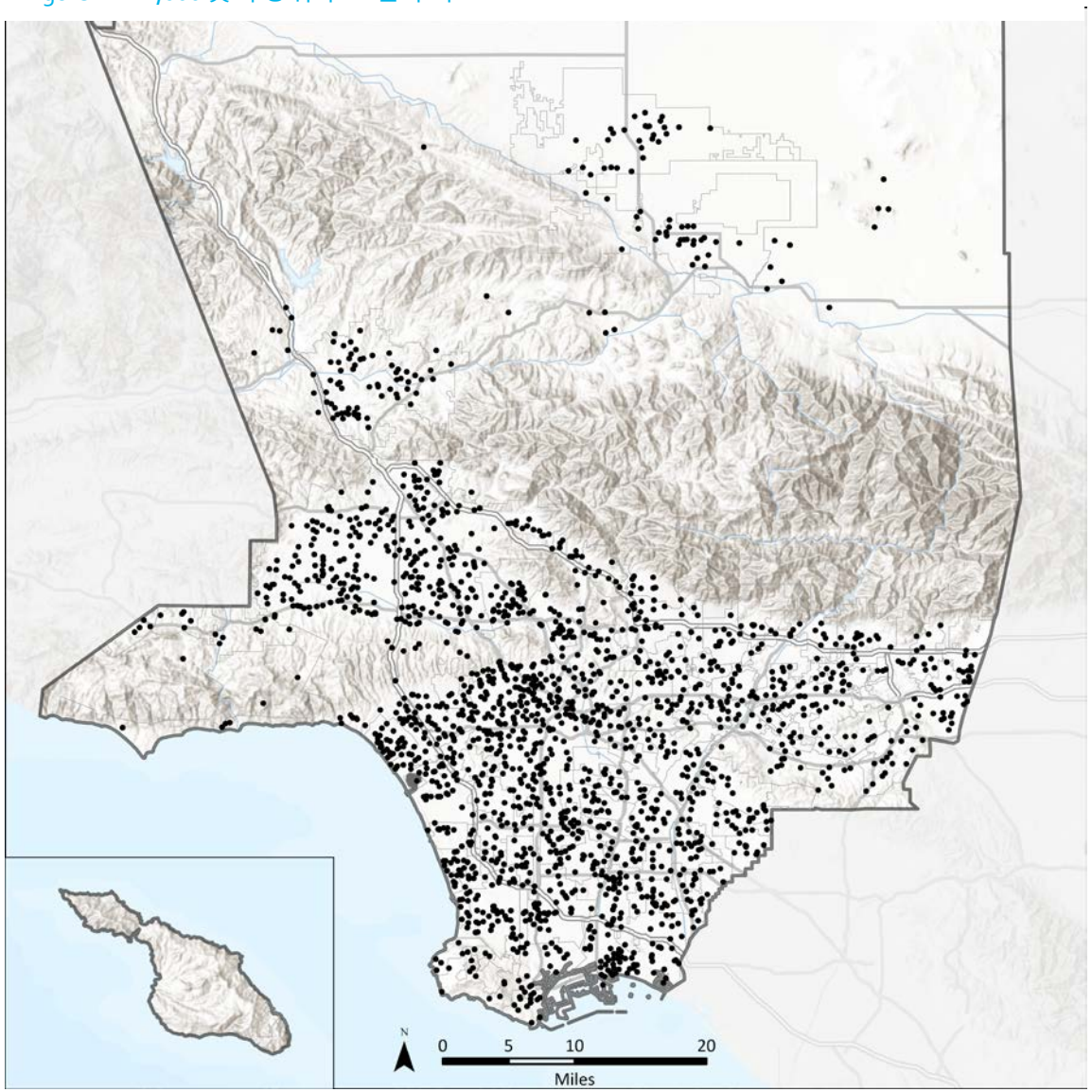

인구 밀집 지역에 근접한 권장 투표 센터

가장 적합한 시설을 파악하기 위해 활용된 거주/근무 모형은 유권자의 집과 근무지 근처에 투표 센터를 두는 것을 강조했습니다. Figure 19 에서는 거주하는 인구 밀집 지역과 관련하여 권장 투표 센터의 위치를 보여줍니다. 지도 범례에서 볼 수 있듯이 어두운 색일수록 높은 인구 밀도 지역을 나타냅니다. 검은 점이 모인 곳은 이러한 인구 밀집 지역과 관련하여 잠재적 투표 센터의 위치를 보여줍니다. 권장 투표 센터는 인구 밀도가 높은 지역에 모이는 경향이 있지만 카운티의 인구가 적은 지역을 무시하지 않습니다.

Table 12 에서 볼 수 있듯이 권장 투표 센터의 33.5 %는 밀도가 높거나 매우 높은 지역에 있지만 투표 센터의 39.1 %는 밀도가 낮거나 매우 낮은 지역에 있습니다.

인구 밀도는 각 블록 그룹 내에서 거주 지역을 고려하고 에이커 당 0.25 명 미만의 유자격 유권자 블록 그룹을 제외합니다.

Table 12. 인구 밀집 지역에 근접한 권장 투표 센터

모든 유자격 유권자 밀도	투표 센터의 총 비율
Very Low (≤ 5)	13.8 %
Low (≤ 10)	25.3%
Moderate (≤ 15)	27.4%
High (≤ 20)	15.6%
Very High (≤ 368)	17.9%

Figure 19. 인구 밀집 지역에 근접한 권장 투표 센터

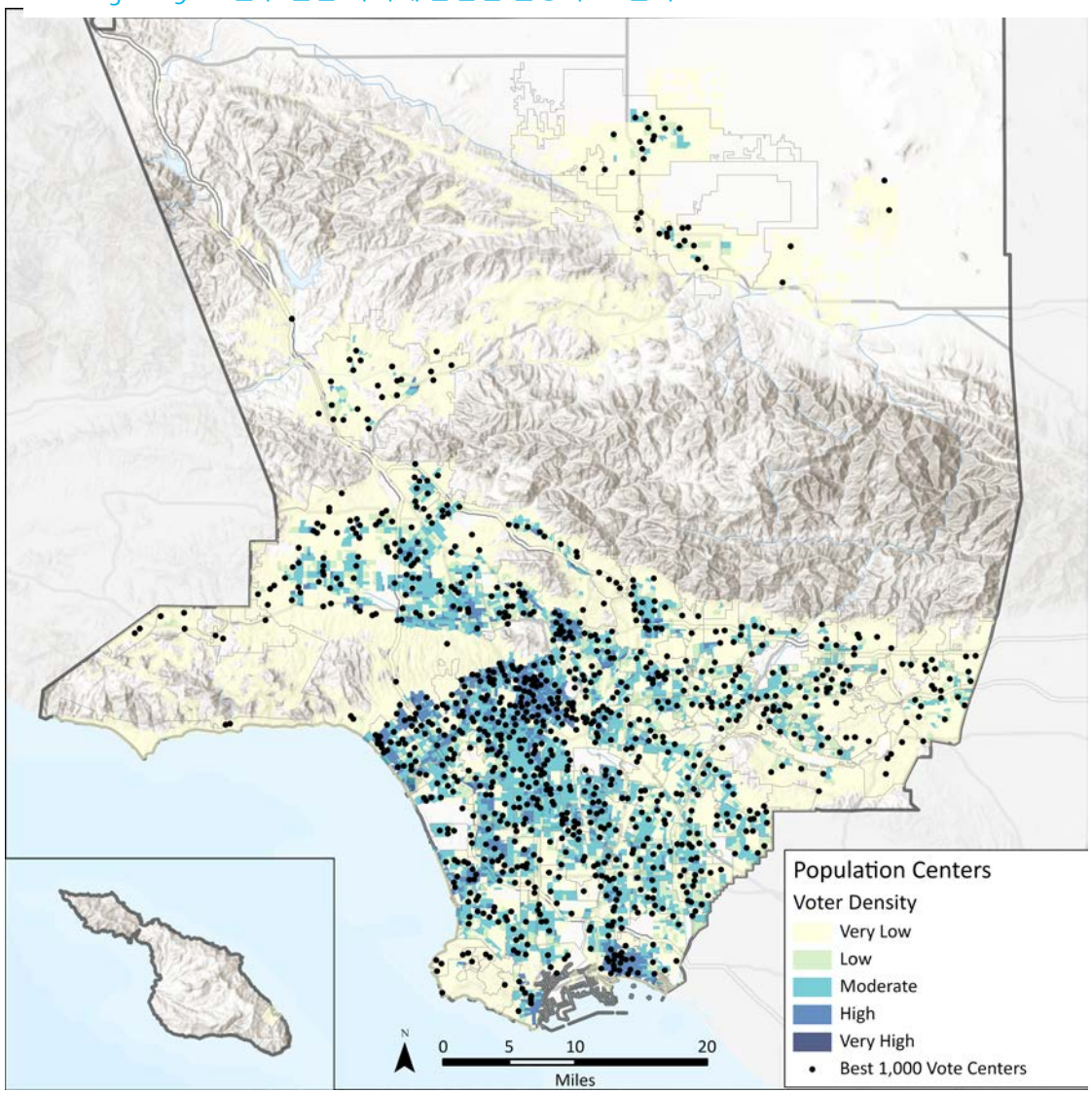

고용 센터에 근접한 추천 투표 센터

Figure 19 와 유사하게, Figure 20 은 거주/근무 모형을 사용하여 고용 센터와 관련된 권장 투표 센터의 위치를 보여줍니다. 고용 센터는 고용 장소가 밀집된 지역을 말합니다. 권장 투표 센터는 고용 센터에 밀집되어 있지만 고용 센터가 적은 지역에도 여전히 많은 (28 %) 시설을 제공합니다. Table 13 에서 볼 수 있듯이 권장 투표 센터의 41.1 %는 밀도가 높거나 매우 높은 고용 밀집 지역에 있고 31.7 %는 밀도가 낮거나 매우 낮은 고용 밀집 지역에 있습니다.

Table 13. 고용 센터에 근접한 추천 투표 센터

직업 밀도	투표 센터의 총 비율
Very Low (≤ 2.6)	28.4%
Low (≤ 2.8)	3.3%
Moderate (≤ 5.4)	27.2%
High (≤ 38.9)	37.8%
Very High (≤ 474.2)	3.3%

Figure 20. 고용 센터에 근접한 추천 투표 센터

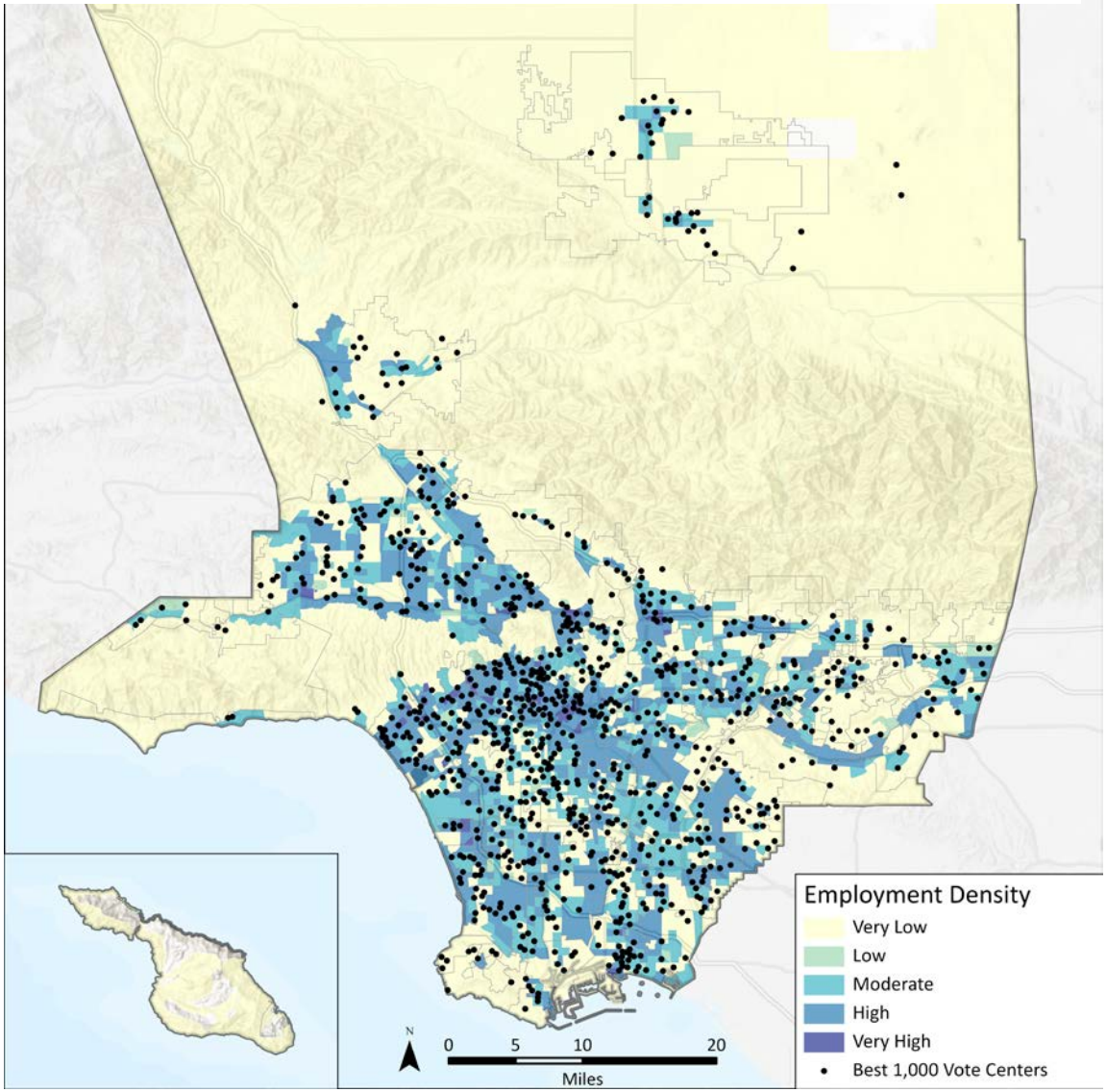

저소득층 커뮤니티에 근접한 권장 투표 센터

민주적 절차에서 역사적으로 투표 참여가 저조한 사람들 가까이에 투표 센터를 두는 것도 새로운 투표 센터 모형의 핵심 요소입니다. Figure 21 은 권장 투표 센터와 관련하여 저소득 커뮤니티의 위치를 보여줍니다.

저소득층 가정은 주택 도시 개발부 (HUD)에 의해 정의되며, 소득이 중간 가계 소득의 80 %를 초과하지 않는 가정, 즉 Los Angeles 카운티의 경우 $ 64,300 입니다. Table 13 에서 볼 수 있듯이 권장 투표 센터의 36 %는 저소득 커뮤니티의 높은 인구 집중에서 매우 높은 인구 집중 지역에 있고, 41.8 %는 저소득 커뮤니티의 매우 낮은 인구 집중 또는 낮은 인구 집중 지역에 있습니다.

Table 14. 저소득층 커뮤니티에 근접한 권장 투표 센터

각 블록 그룹 내 저소득층 가정 비율	투표 센터의 총 비율
Very Low (≤ 14)	20.9%
Low (≤ 23)	15.1%
Moderate (≤ 38)	22.1%
High (≤ 61)	27.8%
Very High (≤ 100)	14.0%

Figure 21. 저소득층 커뮤니티에 근접한 권장 투표 센터

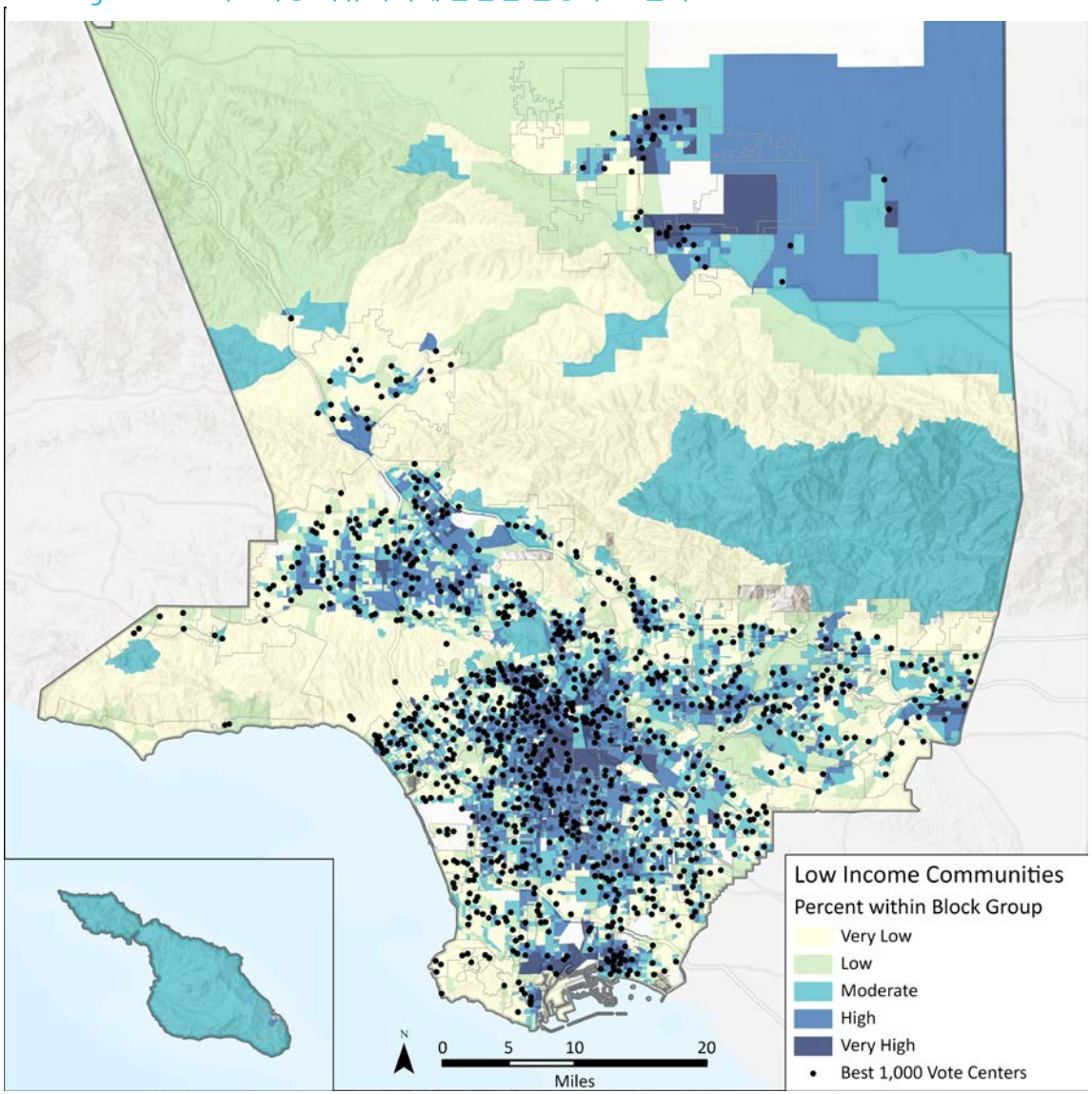

소유 차량이 적은 커뮤니티에 근접한 권장 투표 센터

개인 차량이 없는 투표 센터 시설 이용의 장벽을 인식하기 위해 소유 차량이 적은 커뮤니티에 투표 센터의 근접성을 분석했습니다. Figure 22 에서는 각 블록 그룹 내에서 차량에 접근할 수 없는 사람이 거주하는 주택 단위와 관련하여 권장되는 투표 센터를 보여줍니다. Table 15 에서 볼 수 있듯이 권장 투표 센터의 36.2%는 개인 차량이 없는 유권자의 출현율이 낮은 지역 근처에 있습니다.

Table 15. 소유 차량이 적은 커뮤니티에 근접한 권장 투표 센터

차량에 접근할 수 없는 거주 주택의 비율	투표 센터의 총 비율
Very Low (≤ 2)	15.1%
Low (≤ 4)	21.1%
Moderate (≤ 13)	33.1%
High (≤ 35)	4.3%
Very High (≤ 95)	30.7%

Figure 22. 소유 차량이 적은 커뮤니티에 근접한 권장 투표 센터

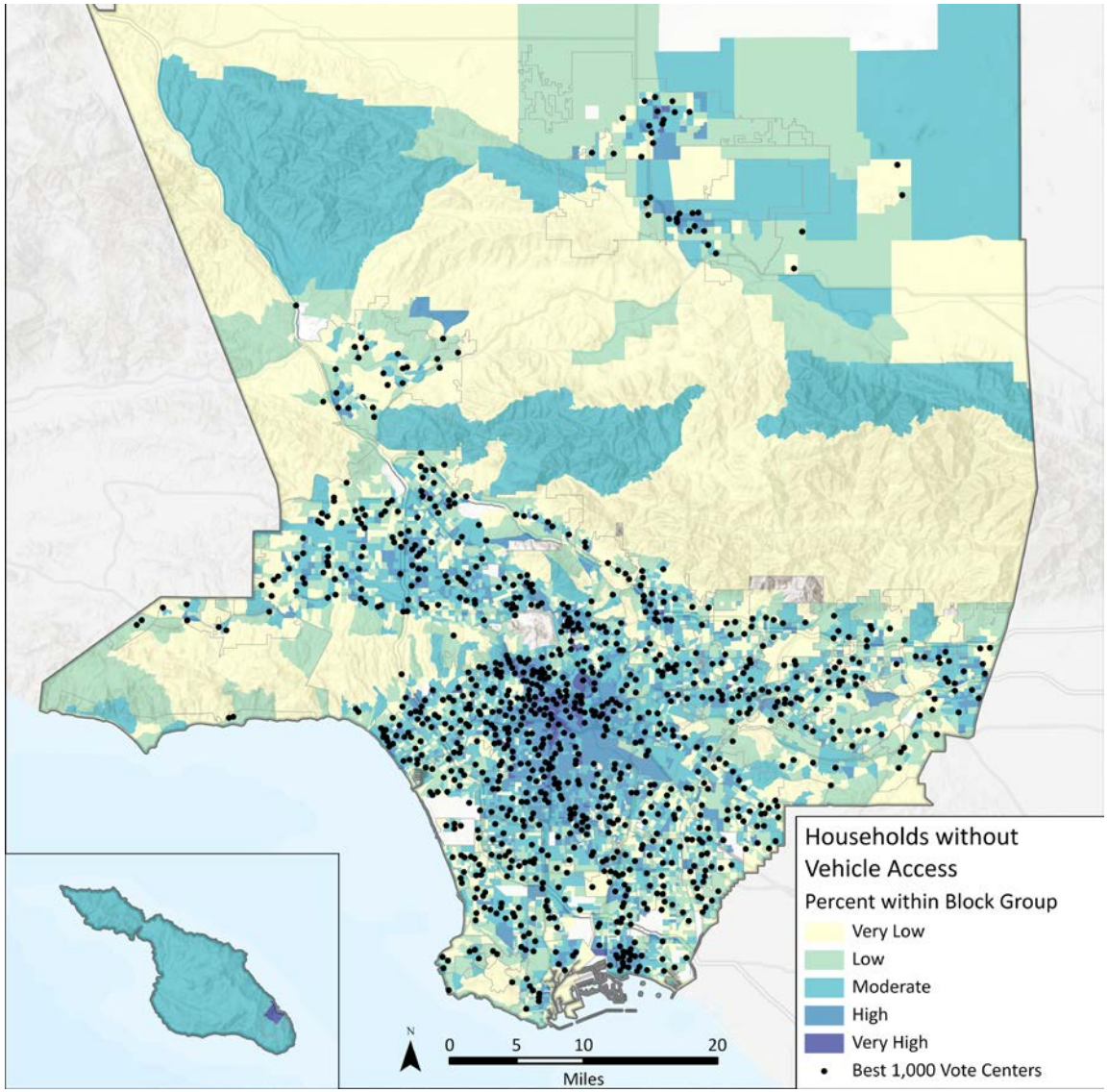

지리적으로 고립된 인구에 근접한 권장 투표 센터

모든 유권자들이 공평한 투표 기회를 갖도록 하기 위하여 지리적으로 고립된 주민에 대한 투표 센터의 근접성을 신중하게 고려했습니다. Figure 23 은 유자격 미등록 유권자를 포함한 지리적으로 고립된 커뮤니티의 유권자와 관련하여 권장되는 투표 센터를 보여줍니다.

또한 LA 카운티의 도시 지역 및 고립된 커뮤니티에서 인구가 많은 지역까지의 거리를 보여줍니다. 결과적으로 지리적으로 고립된 인구의 약 48 %가 투표 센터에서 5 마일 이내에 있습니다.

Catalina Island 에 위치한 Avalon 시는 Los Angeles 카운티 본토에서 유일하게 고립되어 있습니다. 이 지역의 유권자들을 수용하기 위해 RR/CC 는 투표 센터를 Avalon 시청에 배치하기로 미리 결정했으며 이 지역의 분석은 수행되지 않았습니다.

Figure 23. 지리적으로 고립된 인구에 근접한 권장 투표 센터

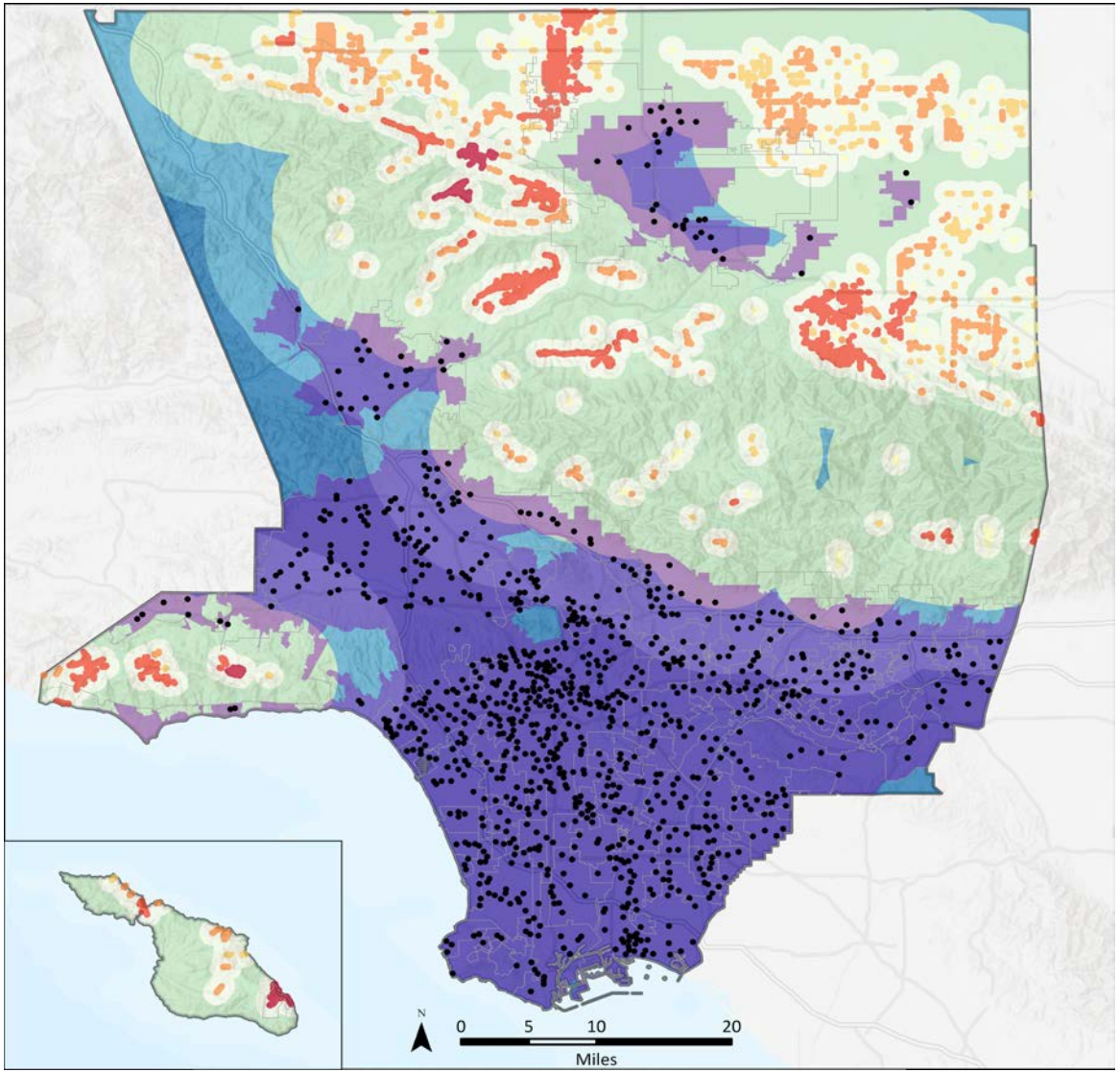

소수 언어 사용 커뮤니티와 근접한 권장 투표 센터

투표 센터 모형 하에 RR/CC 는 영어 외에도 12 개 언어로 언어 지원을 계속합니다. 이 분석에 사용된 미국 인구 조사 분류는 소수 언어 사용 커뮤니티를 영어가 아닌 다른 언어를 "매우 잘"하고 영어를 "잘 하지 못"하는 사람들의 그룹으로 정의합니다.

Figure 24 에서는 소수 언어 사용 커뮤니티와 관련하여 권장 투표 센터의 위치를 보여줍니다. 총 소수 언어 사용 인구에서 약 63 %가 권장 투표 센터에서 0.5 마일 이내에 있습니다.

등록되지 않은 유자격 유권자에게 가까운 권장 투표 센터

RR/CC 는 현재 등록되지 않은 유자격 유권자 참여의 중요성을 인정합니다. 이 중요한 이해관계자의 참여를 독려하기 위해 투표 센터 시설은 접근하기 쉽고 사용하는데 효율적이어야 합니다.

Figure 25 에서는 미등록 유자격 유권자와 관련한 권장 투표 센터 시설의 위치를 보여줍니다. 분석에서는 하나 이상의 미등록 유자격 유권자가 있는 블록 그룹을 식별했습니다. 총 미등록 유자격 유권자의 약 60 %가 권장 투표 센터에서 0.5 마일 이내에 있습니다.

Figure 24. 등록되지 않은 유자격 유권자에게 가까운 권장 투표 센터

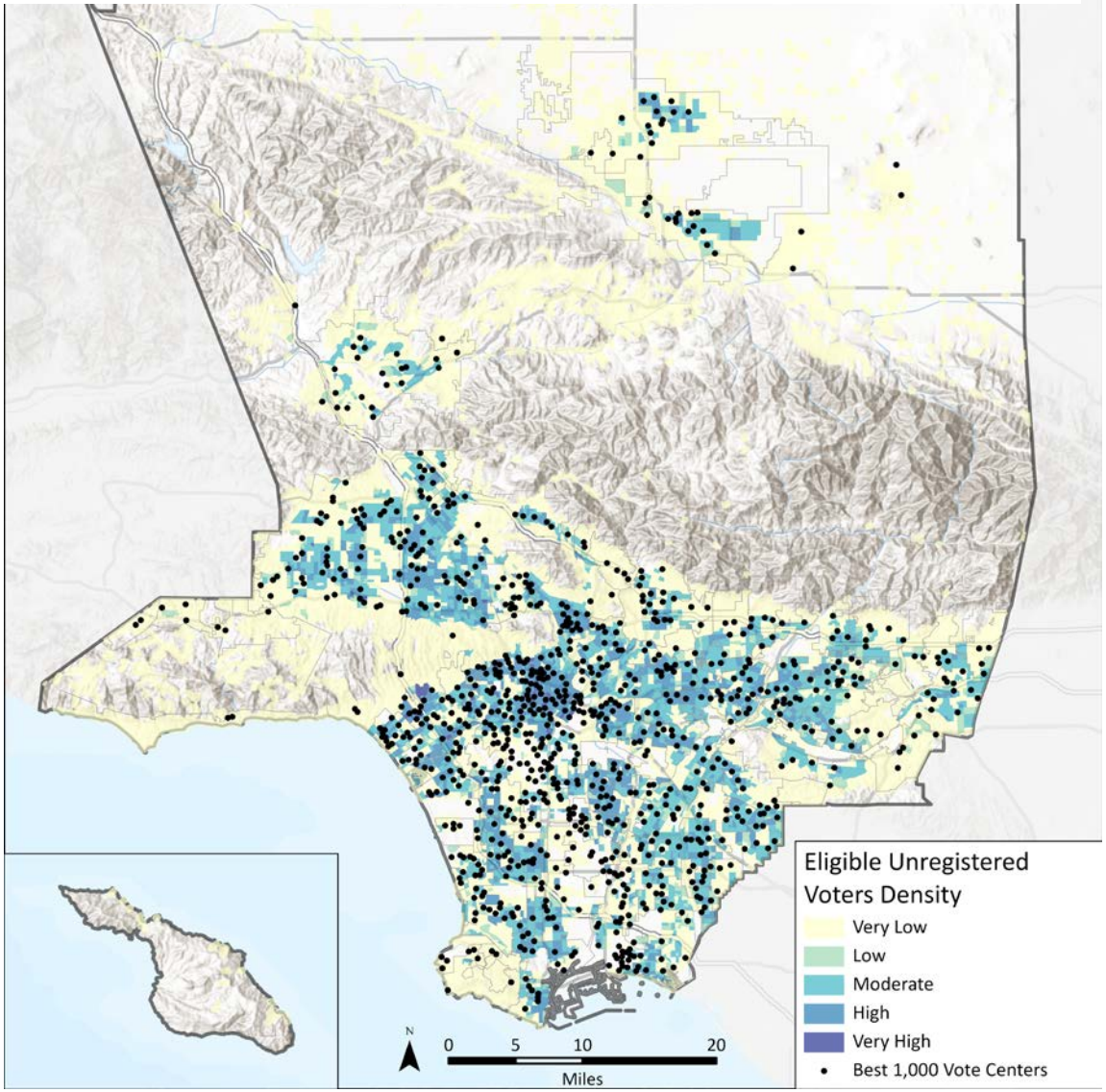

선거 참여 유권자 밀도가 높은 지역에 근접한 권장 투표 센터

선거에 참여하려는 성향이 높은 유권자의 요구 사항을 충족하기 위해 유권자 등록이 높은 지역과 가까운 곳에 투표 센터를 배치해야 합니다. Figure 26 은 블록 그룹당 높은 투표 참여도의 유권자 (적극적인 유권자)의 밀도와 관련하여 참여도가 높은 한 명 이상의 유권자 블록 그룹만 그려진 권장 투표 센터를 보여줍니다. 총 등록 유자격 유권자 중 약 60 %가 권장 투표 센터에서 0.5 마일 이내에 있습니다.

Figure 25. 선거 참여 유권자 밀도가 높은 지역에 근접한 권장 투표 센터

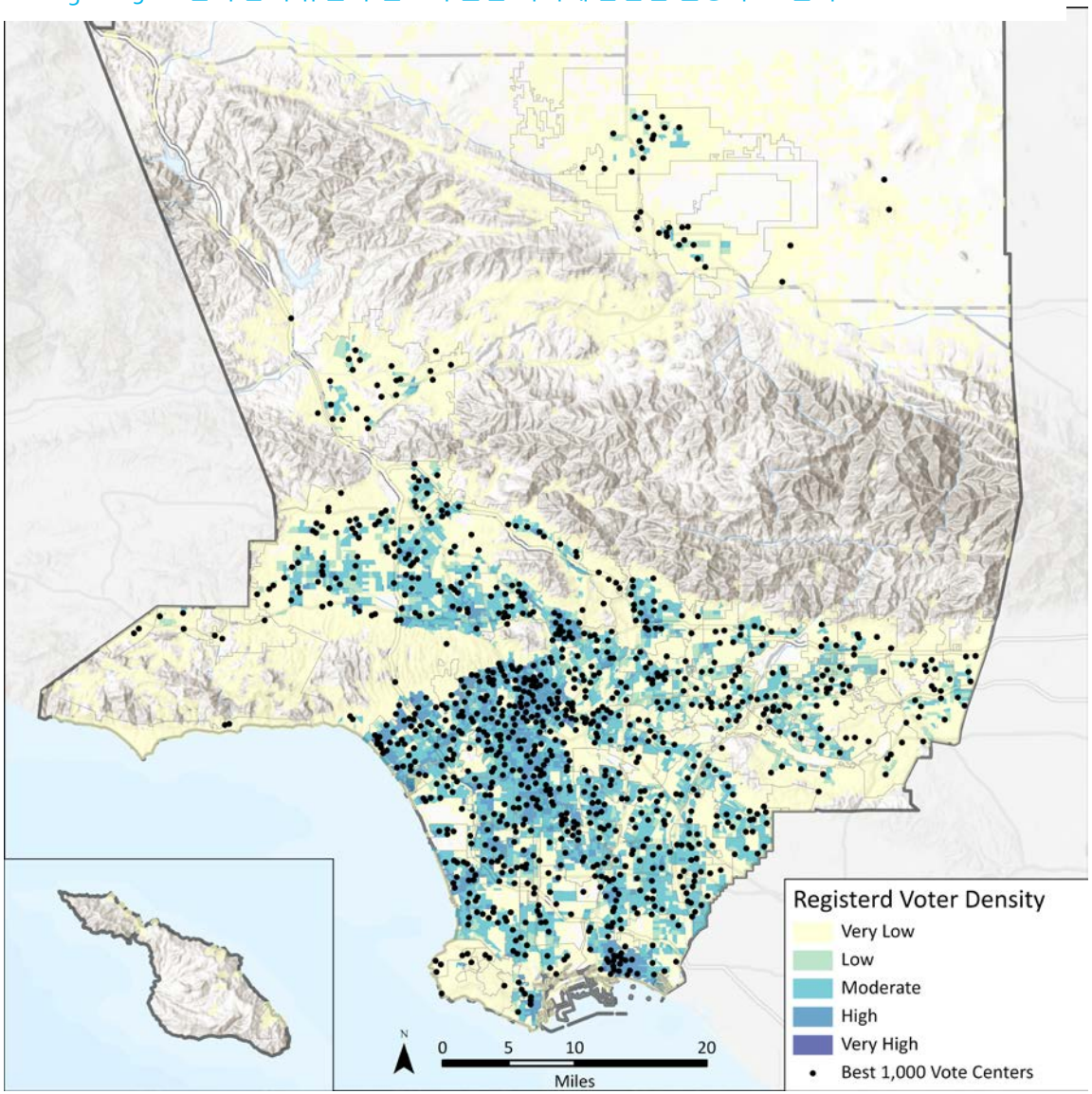

역사적으로 우편 투표 사용률이 저조한 커뮤니티에 근접한 권장 투표 센터

역사적으로 우편 투표 사용률이 높은 인구 집단 근처에 투표 센터를 배치하는 투표 옵션이 확장됩니다. RR/CC 는 우편 투표 인구를 위한 공식 투표 센터를 선택할 때 정교한 균형을 찾아야 합니다. 이 균형은 충분히 포괄적인 편의를 제공하는 시설을 제공하면서도 높은 질의 우편 투표 제출 위치를 제공해야 합니다.

Figure 27 은 도시 수준 (RR/CC 에서 제공한 추정치)에서 2020 년 선거에 대한 우편 투표 사용률 추정치를 보여줍니다. Table 16 에서 볼 수 있듯이 권장 투표 센터의 22.6 %는 우편 투표 옵션을 사용하는 유권자가 55 % 이상인 커뮤니티에 있고 15.1 %는 우편 투표 사용률이 35 % 미만인 커뮤니티에 있습니다.

Table 16. 역사적으로 우편 투표 사용률이 저조한 커뮤니티에 근접한 권장 투표 센터

우편 투표 사용 예상 비율	투표 센터의 총 비율
55.1% and Above	13.0%
45.1%-55%	9.6%
35.1%-45%	62.3%
25.1%-35%	14.8%
25% or Less	0.3%

Figure 26. 역사적으로 우편 투표 사용률이 저조한 커뮤니티에 근접한 권장 투표 센터

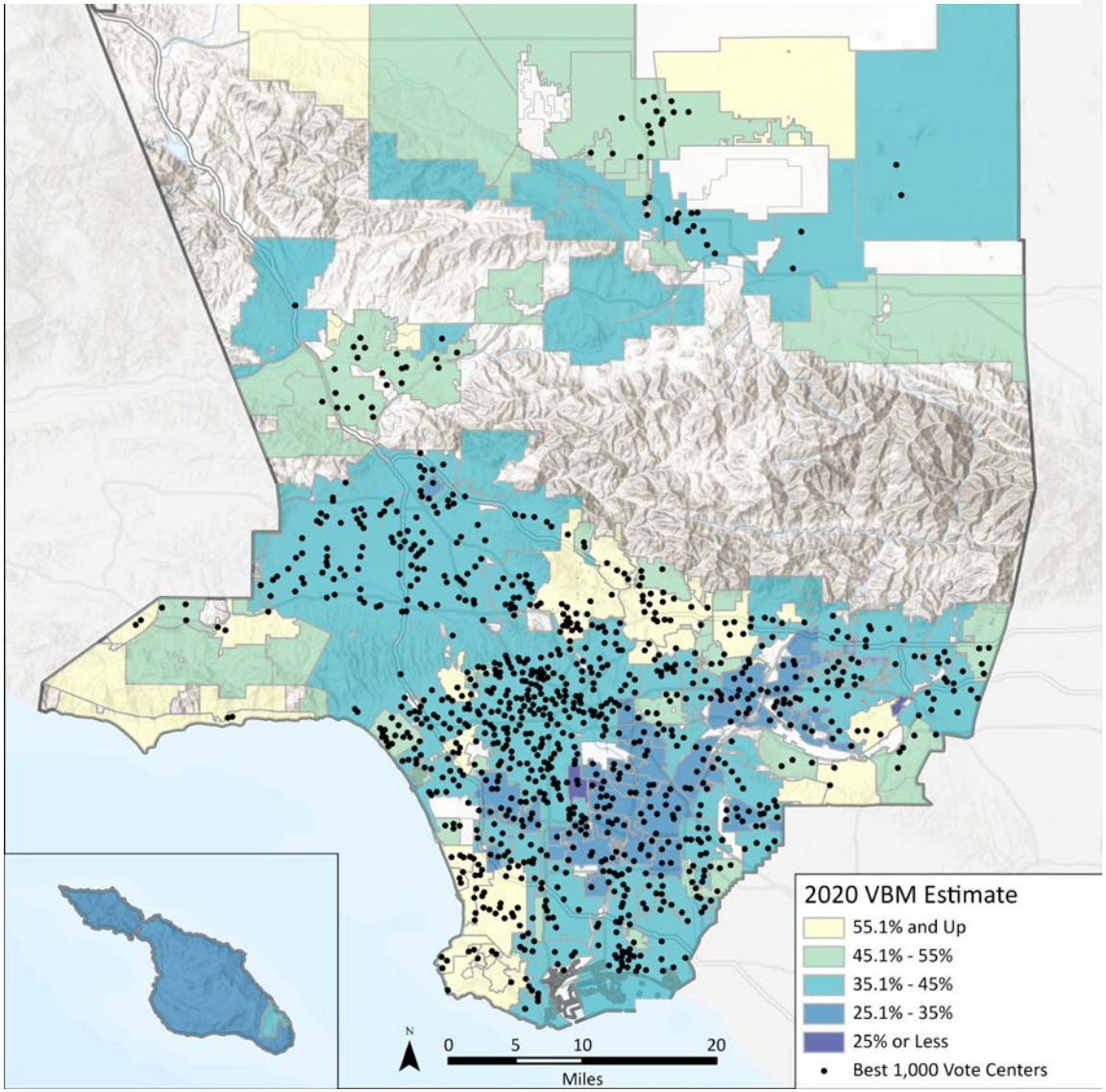

장애가 있는 유권자에게 근접한 권장 투표 센터

새로운 투표 센터 모형은 ADA 접근 가능 투표 센터가 장애가 있는 유권자 가까이에 위치하도록 함으로써 모든 유권자가 접근할 수 있는 투표 센터로 설계되었습니다. Figure 28 은 권장 투표 센터와 관련하여 각 인구 조사 표준 지역 내에서 장애가 있는 유권자의 출현율을 보여줍니다. 장애가 있는 유권자의 약 78 %가 권장 투표 센터에서 0.5 마일 이내에 있습니다.

Figure 27. 장애가 있는 유권자에게 근접한 권장 투표 센터

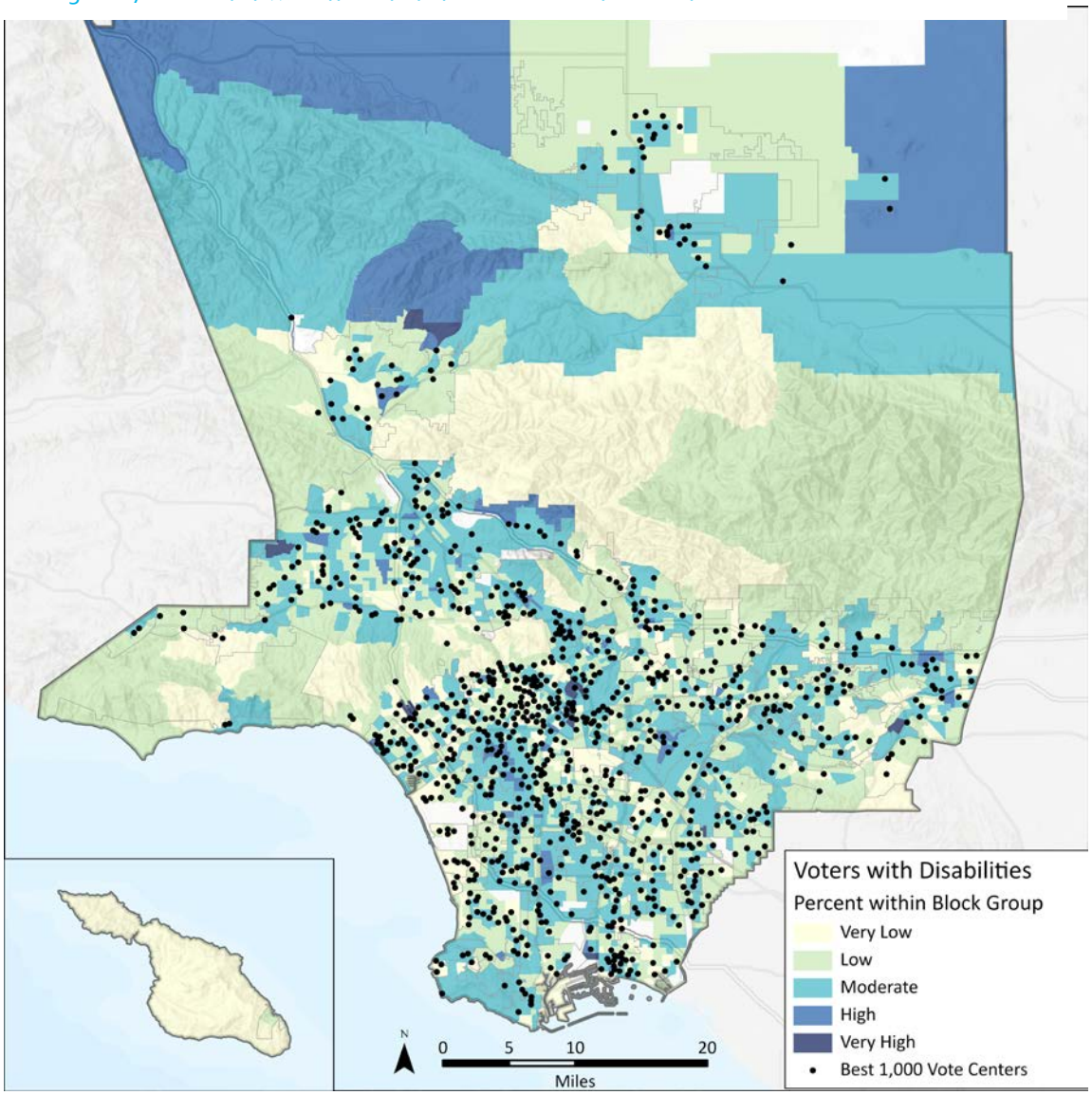

대중교통과 근접한 권장 투표 센터

저소득층 커뮤니티는 종종 대중교통 이용에 의존하며, 신규 진입 유권자들은 필요보다는 선택에 의해 대중교통을 이용하는 것으로 나타납니다. Figure 29 는 대중교통 접근을 다음 범주로 나눈 것입니다.

- **없음** - 대중교통 정류장에서 0.5 마일을 넘는 지역.
- **나쁨** - 저품질 대중교통 정류장에서 0.5 마일 이내에 있는 지역.
- **양호** – 고품질 대중교통 정류장에서 0.5 마일 이내에 있는 지역
- **적당**-저품질 대중교통 정류장에서 0.25 마일 이내에 있는 지역
- **우수** –고품질 대중교통 정류장에서 0.25 마일 이내에 있는 지역

고품질 및 저품질 대중교통 정류장에 대한 정의는 섹션 2.2.2 에 정의되어 있습니다. Table 17 에서 볼 수 있듯이 권장 투표 센터의 48.2 %는 대중교통 정류장에서 1/4 마일 이내에 있고 2 % 미만은 대중교통 정류장에서 0.5 마일보다 먼 거리에 있습니다.

Table 17. 대중교통과 근접한 권장 투표 센터

대중교통 정류장이 있는 지역	투표 센터의 총 비율
None	1.7%
Poor	7.9%
Fair	42.2%
Good	24.9%
Excellent	23.3%

Figure 28. 대중교통과 근접한 권장 투표 센터

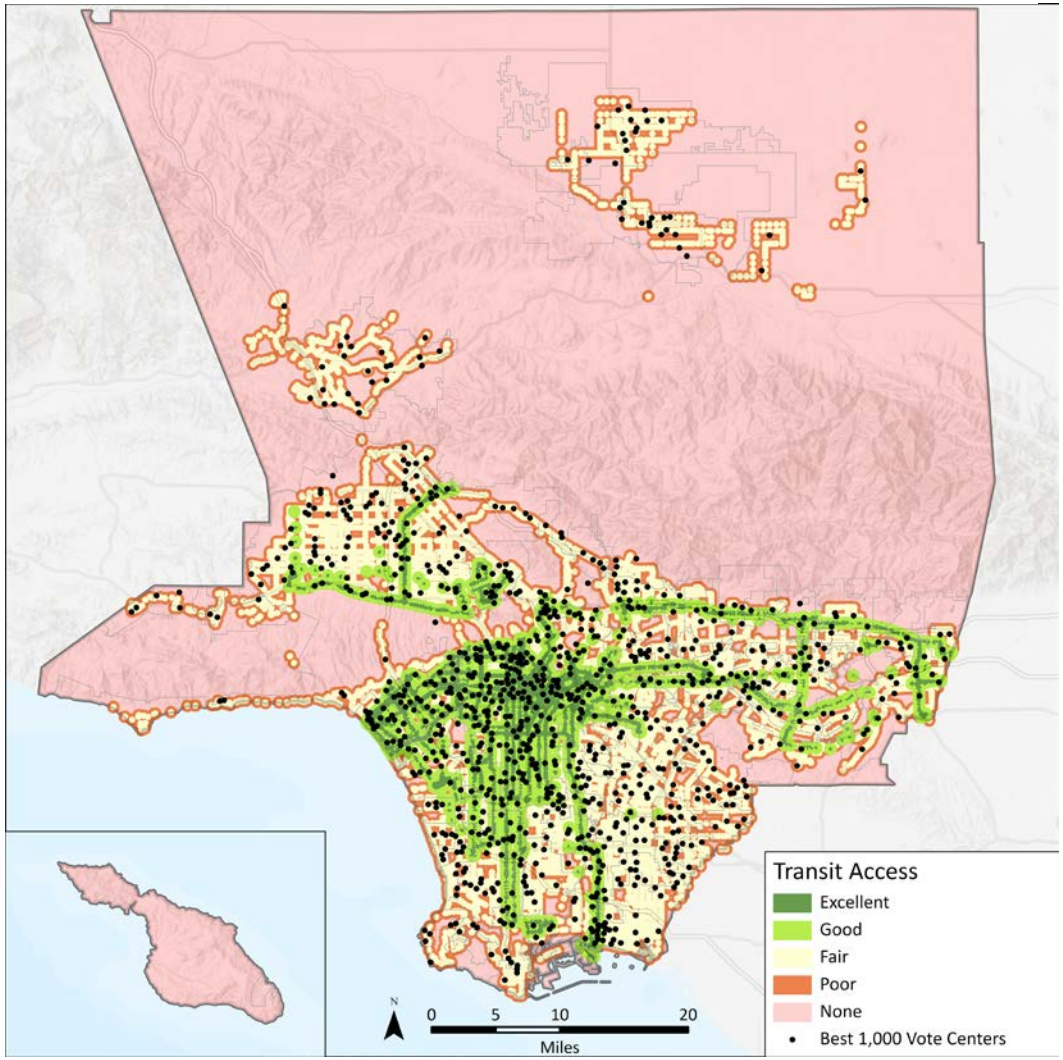

권장 투표 센터 근처의 교통 혼잡

유권자들이 쉽게 접근할 수 있는 방법과 접근할 때의 다양한 유형의 장벽을 고려하여 추천 투표 센터를 선정했습니다.

각 교통 분석 구역 (TAZ)에서 도로의 마일 당 교통 수를 조사함으로써 연구원들은 주목할만한 교통 혼잡을 파악하고 혼잡한 지역에 권장 투표소를 배치하지 않으려고 노력했습니다. Los Angeles 카운티의 자동차 중심적 특성과 혼잡한 도로로 인해 밀집된 인구 및 고용 밀집 지역 근처에 시설을 배치하지 않는 노력을 하면서도 혼잡한 지역을 피하는 것이 항상 가능한 것은 아닙니다. Table 18 에서 볼 수 있듯이 권장 투표 센터의 거의 40 %는 교통 혼잡이 높거나 매우 높은 지역에 있고 35.1 %는 교통 혼잡이 낮거나 매우 낮은 지역에 있습니다.

Table 18. 권장 투표 센터 근처의 교통 혼잡

도로의 마일 당 교통 수	투표 센터의 총 비율
Very Low (≤ 6,959)	23.3%
Low (≤ 8,934)	11.8%
Moderate (≤ 15,892)	25.9%
High (≤ 40,401)	33.6%
Very High (≤ 12,672)	5.3%

Figure 29. 권장 투표 센터 근처의 교통 혼잡

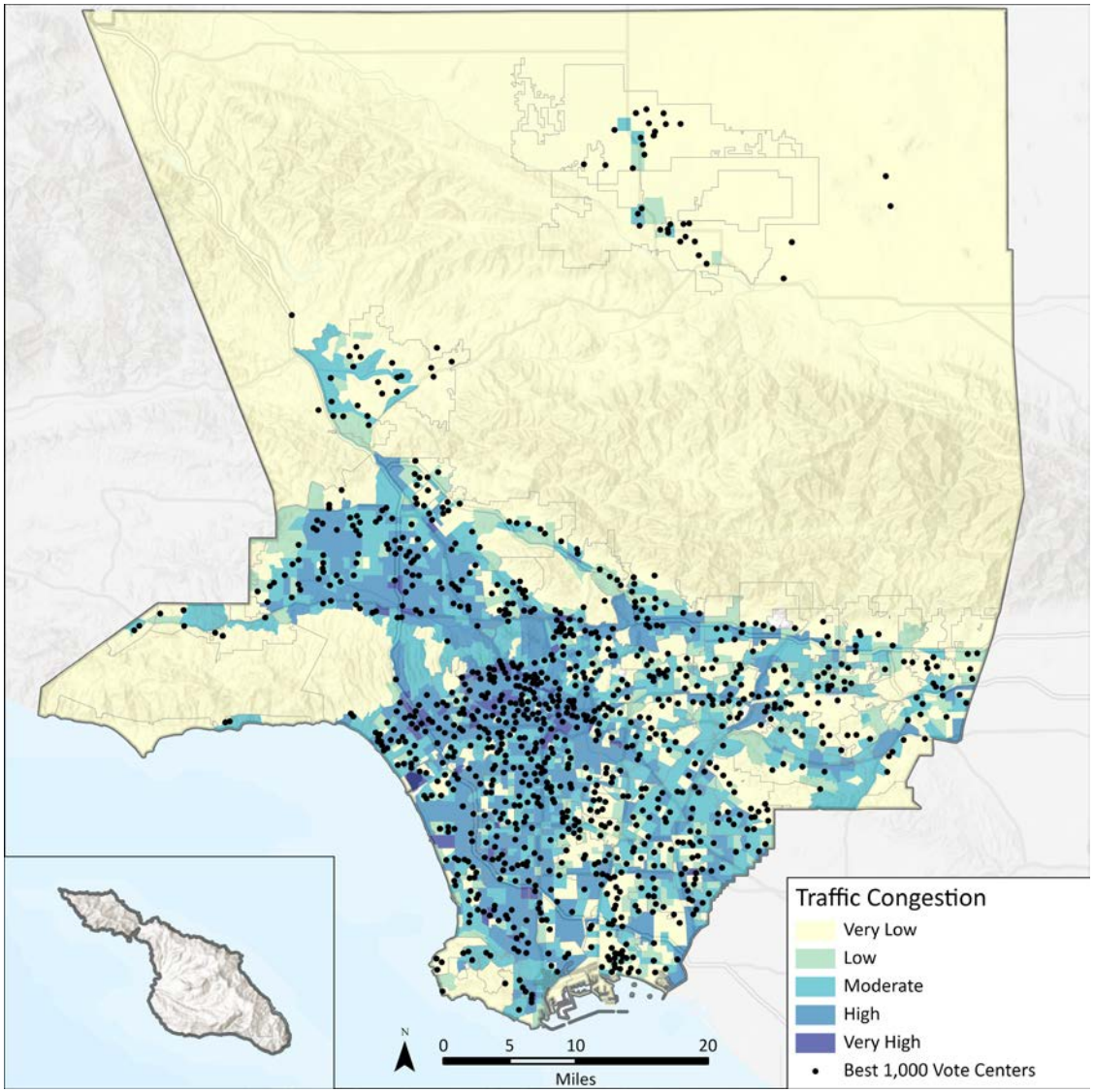

4.4 투표 센터 선택을 위한 향후 단계

새로운 투표 모형이 주 전역에 걸쳐 시행됨에 따라 카운티가 접근 가능하고 효율적인 투표 센터를 선택하고 운영하는 과정을 개선하는 데 도움이 되는 모범 사례가 식별될 것입니다. PlaceWorks 는 RR/CC 에 향후 과정 및 유지 관리에 대한 권장 사항을 제공했습니다.

이러한 권장 사항은 인구 밀도, 고용 센터, 사회 경제적 특성 및 잠재적 장소의 적합성을 결정하는 데 사용되는 기타 요소를 식별하는 데 사용되는 데이터 계층을 언제, 어떻게 업데이트하는 과정을 통해 RR/CC 를 안내합니다. PlaceWorks 는 또한 RR/CC 가 수행하는 현장 분석을 보완하기 위해 선거 운동원들에게 선거후 시설에 대해 보고하도록 권장합니다.