LOS ANGELES شهرستان

طرح اجرای انتخابات

2019

DEAN C. LOGAN

متصدی ثبت-ثبت کننده/ منشی امور شهرستان

فهرست مطالب

مقدمه 3
قانون انتخاب رأی‌دهنده 3
راه حلهای رأی‌گیری برای همه مردم 4

بخش 1 – طرح آموزش و دسترسی رأی‌دهنده 6
1-A دسترسی به رسانه 7
1-B توسعه رأی دادن از طریق پست 12
1-C مشارکت جامعه 15
1-D اطلاعات وب‌سایت 44
1-E کمک زبانی 44
1-F پشتیبانی در زمینهٔ دسترسی 47
1-G بودجه ارتباطات و رسانه 50
1-H صرفه‌جویی‌های پیش‌بینی شده در هزینه‌ها 51
1-I اطلاعیه‌های خدمات عمومی 52
1-J تماس‌های مستقیم 52

بخش 2 – مراکز رأی و مکان‌های تحویل رای پستی 53
2-A پروژه تعیین محل مرکز رأی 53
2-B مراکز رأی 62
2-C مکان‌های تحویل رای پستی 65

بخش 3 – طرح بندی مرکز رای، تجهیزات و کارکنان 66
3-A لجستیک کارکنان و خدمات چند زبانه 66
3-B کمک در مرکز رأی 67
3-C طرح بندی مرکز رأی 68

بخش 4 – طرح احتیاطی و امنیت 69
4-A استانداردها و روش‌های امنیت 69
4-B پشتیبانی مرکز رأی 69
4-C امنیت سایبری 70
4-D طرح احتیاطی 70

الحاقیه 72

مقدمه

شهرستان Los Angeles (شهرستان) پرجمعیت‌ترین حوزهٔ رأی‌گیری کشور با بیش از 5.4 میلیون رأی‌دهنده ثبت نام شده است. از سال 2009، رئیس اداره ثبت شهرستان Los Angeles - مسئول ثبت اسناد شهرستان (سازمان) در حال فعالیت است تا تجربه رأی‌گیری را از طریق «راه حلهای رأی‌گیری برای همه مردم» (VSAP) بهبود بخشد. بسته به اندازه، پیچیدگی و ویژگی‌های جمعیت‌شناختی شهرستان، یکی از اولویت‌های اصلی دپارتمان از میان برداشتن موانع اجرایی بود که باعث می‌شد مشارکت رأی‌دهندگان در فرایند رأی‌گیری دشوار شود. VSAP به دنبال حصول اطمینان از این موضوع است که رأی‌دهندگان شهرستان فرصت‌های بهتری برای مشارکت داشته باشند و این کار را از طریق ارائه گزینه‌های بیشتر برای رأی‌گیری به روشی آسان، قابل دسترسی و ایمن انجام دهد که کاملاً مطابق با اقدامات جهت گسترش گزینه‌های رأی دادن در سراسر ایالت باشد.

به منظور گسترش دسترسی و مدرن‌سازی رأی‌گیری در کالیفرنیا، این ایالت همچنین اقدامات بی‌نظیری جهت تغییر نحوه تعریف افراد از رأی‌گیری انجام داده است. به منظور پاسخگویی به نیازهای جمعیت متنوع و پیچیده از حیث جغرافیایی کالیفرنیا، این ایالت نیاز به ارائه تجربه‌ای انعطاف‌پذیر و مدرن‌تر را تشخیص داده است که انتخاب‌های بیشتری از نظر نحوه، زمان و مکان رأی‌گیری در اختیار رأی‌دهندگان قرار دهد. طرح قانونی 450 مجلس سنا، «قانون انتخاب رأی‌دهنده» (VCA) کالیفرنیا به منظور تسهیل این تغییر ایجاد شد. در این سند رویکرد اصلی شهرستان جهت اجرای VSAP و VCA توصیف شده است، امری که باعث بهبود قابل‌توجه تجربه رأی‌دهندگان از رأی دادن شده و با انتخابات اولیه ریاست جمهوری مارس 2020 شروع می‌شود.

قانون انتخاب رأی‌دهنده

VCA چارچوب اصلی برای شهرستان‌ها ارائه می‌دهد تا به وسیلهٔ ارائهٔ انعطاف‌پذیری و راحتی بیشتر، گزینه‌های بیشتری در اختیار رأی‌دهندگان قرار گیرد. اجزای اصلی مدل VCA شامل این موارد است:

- گزینه‌های رأی‌گیری فردی انعطاف‌پذیر که به رأی‌دهندگان اجازه می‌دهد رأی خود را در طول دوره 11 روزه در هر مرکز رأی شهرستان محل سکونت خود بیندازند.

- خدمات و کمک پیشرفته رأی‌دهنده که در مراکز رأی ارائه می‌شود و شامل «ثبت‌نام شرطی رأی‌دهنده» (CVR) است.
- «رأی از طریق پست» (VBM)، شامل محل‌های راحت تحویل VBM که 29 روز پیش از روز رأی‌گیری در دسترس است (بخش C-2 را ببینید).

اجرای موفقیت‌آمیز مدل رأی‌گیری VCA، شهرستان‌های استفاده‌کننده را ملزم می‌سازد شرایط و فرایندهای موجود خود را، شامل فناوری رأی‌گیری، ظرفیت بودجه، مکان‌های رأی‌گیری و مشارکت مردم، به دقت بررسی کنند.

راه حلهای رأی‌گیری برای همه مردم

جهت اجرای VCA در این شهرستان، دپارتمان بر اساس طرح ابتکاری VSAP انتقالی موجود بنا شد. این اقدام رأی‌دهندگان شهرستان را در مرکز توسعه تجربه رأی‌گیری جدیدی قرار می‌دهد که آسان، در دسترس و ایمن است.

طرح ابتکاری VSAP توسط فهرستی جامع از پژوهشگران، طراحان، متخصصین قابلیت استفاده و امنیت، نخبگان فناوری و آکادمیک و طیف وسیعی از سهامداران جامعه، شامل «سازمان‌های جامعه محور» (CBOها)، گروه‌های طرفداری و افراد عادی پیشنهاد شده است. دپارتمان با به کار بردن ترکیبی از گروه‌های مشاوره، بررسی، گروه‌های کانونی، تحلیل‌های فنی و آزمایش توسط کاربر، فرایند توسعه تجربه رأی دادن جدید اولویت‌دار، ایجاد کرد که دارای الزامات ایالتی و محلی است و پاسخگوی نیازهای رأی‌دهندگان است و فراتر از استانداردهای امنیتی سیستم رأی‌گیری ملی است. این اجزای اصلی VSAP شامل برگه رأی VBM دارای طراحی جدید، یک «دستگاه ضبط برگه رأی» (BMD) امن و دارای دسترسی کامل، یک «کتابچه الکترونیکی اخذ رای» (ePollbook)، یک «نمونه برگه رای تعاملی» (ISB)، یک «سیستم شمارشگر مدرن» (Tally)، مراکز اخذ رای و بازه رای‌گیری افزایش یافته، به همراه یک برنامه رای‌گیری برای تلفن همراه است.

برگه رأی VBM دارای طراحی جدید

برگه رأی VBM جدید در انتخابات عمومی نوامبر سال 2018 به رأی‌دهندگان شهرستان معرفی شد. برگه رأی دارای ظاهر جدید VBM قابلیت‌هایی نظیر اندازه قلم بزرگ‌تر و دستورالعمل‌های واضح‌تر است که مطالعه، تکمیل و برگرداندن آن را آسان می‌کند. علاوه بر این، هزینه پست از پیش پرداخت شده است و دیگر نیاز نخواهد بود تمبر به آن بچسبانید. رأی‌دهندگانی که ترجیح می‌دهند برگه رأی خود را به صورت حضوری تحویل دهند، می‌توانند رأی خود را در هریک از مکان‌های تحویل VBM یا مرکز رأی شهرستان تحویل دهند.

دستگاه ضبط برگه رأی

BMD جایگزین سیستم InkaVote قدیمی شهرستان شده است. BMD به تمام رأی‌دهندگان اجازه می‌دهد تجربه خود را به وسیلهٔ دسترسی سمعی و بصری به از سیزده زبان (بخش 1-E را ببینید) سفارشی ساخته و قابلیت های دسترسی‌پذیری ارائه می‌دهد که باعث برابری و استقلال رأی دادن رأی‌دهندگان ناتوان می‌شود. به منظور شنوایی و امنیت، BMDها برگه‌های رأی کاغذی قابل خواندنی تولید کرده‌اند که امنیت آنها بیشتر از استانداردهای امنیتی سیستم رأی‌گیری ملی است.

کتابچه الکترونیکی اخذ رای

ePollbook جایگزین فهرست چاپ‌شده است که قبلاً جهت ثبت‌نام رأی‌دهندگان در مراکز رأی وجود داشت. این ePollbook به وسیله یک شبکه خصوصی امن به پایگاه داده رأی‌دهندگان واجد شرایط ایالت California (بخش 4-C را ببینید) متصل است. این امکان به رأی‌دهندگان اجازه می‌دهد نام خود را ثبت کرده و رأی خود را در هر کدام از مراکز رأی شهرستان به صندوق بیندازند. این ePollbook که به صورت آنی به‌روزرسانی می‌شود نشان می‌دهد آیا رأی‌دهنده قبلا رأی داده است یا خیر و بدین طریق سلامت رأی‌گیری را تأیید می کند. به علاوه، این ePollbook رأی‌دهندگان واجد شرایط را قادر می‌سازد در هر کدام از مراکز رأی ثبت نام کنند یا ثبت نام خود را به‌روزرسانی کنند.

نمونه برگه رای تعاملی

«نمونه برگه رای تعاملی» (ISB) یک گزینه راحت جدید جهت تسریع تجربه رأی‌گیری شخصی است. ISB به رأی‌دهنده اجازه می‌دهد از طریق یک برنامه تحت وب موجود در وبسایت دپارتمان (بخش 1-F را ببینید) برگه رأی نمونه خود را به صورت دیجیتال علامت‌گذاری کند. پس از تکمیل موارد انتخاب‌شده، یک کد «پاسخ سریع» (QR) تولید شده و یک مجوز عبور را ایجاد می‌کند که می‌توان آن را چاپ یا در دستگاه همراه ذخیره کرد و به مرکز رأی برد، سپس آن را با استفاده از دستگاه خواننده کد QR در BMD استفاده کرد. انتخاب‌های رأی‌دهنده وارد BMD شده و به رأی‌دهنده اجازه می‌دهد مجدداً آنها را بررسی کرده و تغییرات موردنظر خود را پیش از رأی دادن اعمال کند.

سیستم شمارشگر مدرن

سیستم شمارشگر مدرن راهکاری خلاقانه برای اسکن و جدول‌بندی برگه رأی کاغذی است که به منظور تسهیل کار شهرستان در پردازش میلیون‌ها برگه رأی طراحی شده است. این سیستم از اسکنرهای پرسرعت جهت ثبت عکس‌های باکیفیت از برگه‌های رأی و معماری واسطه پیام جهت پردازش سریع و دقیق تعداد بسیار بالای تصاویر دیجیتال بهره می‌برد. از برگه رأی کاغذی تا تصویر دیجیتال و ثبت رأی دادن نهایی، سیستم شمارشگر مدرن داده‌های مربوط به خواندن و پردازش هر برگه رأی را ثبت می‌کند و اجازه می‌دهد تک‌تک برگه‌های رأی رهگیری و حسابرسی شده و بدین طریق صحت و دقت نتایج انتخابات تأیید شود.

مراکز اخذ رای

مراکز اخذ رای در سرتاسر شهرستان مستقر خواهند شد. بررسی ها و ارزیابی های جامعی در مورد این مراکز انجام خواهد شد تا اطمینان حاصل شود آنها از شرایط دسترسی‌پذیری قانون مربوط به آمریکایی‌های دارای معلولیت (ADA) و سایر ملاک‌های احراز صلاحیت نظیر فضای پارکینگ مجاور، دسترسی راحت به حمل و نقل عمومی، و ساعات کاری (فهرست کامل ملاک‌ها را در بخش A-2 ببینید) برخوردار هستند.

برنامه مرکز رأی سیار

دپارتمان همچنین یک «برنامه مرکز رأی سیار» (MVCP) را جهت ارائه فرصت‌ها رأی دادن بیشتر به عموم اجرا کرده است. MVCP مکمل مراکز رأی فعلی است که ممکن است بسیار شلوغ باشند و خدمات رأی‌گیری را به جوامعی ارائه می‌کند که ممکن است از نظر جغرافیایی دور افتاده بوده یا مرکز رأی استاندارد نتواند خدمات مناسبی به آنها ارائه دهد. واحدهای رأی‌گیری سیار طبق برنامه به کل مناطق شهرستان اعزام می‌شوند تا خدمات رأی‌گیری بهتری ارائه داده و آگاهی رأی‌دهنده را در طول دوره رأی‌گیری افزایش دهند.

بخش 1 - طرح آموزش و دسترسی رأی‌دهنده

به منظور افزایش آگاهی بین رأی‌دهندگان شهرستان Los Angeles در تجربه رأی‌گیری VSAP جدید، دپارتمان یک کمپین بازاریابی و دسترسی جامع و چندزبانه اجرا کرده است که شامل پخش تلویزیونی، رادیویی، بنر در وب‌سایت و اپلیکیشن‌های دیجیتال، پست در رسانه‌های اجتماعی، پست مستقیم، اطلاعیه از طریق پست، تماس خودکار ربات و مشارکت در دسترسی می‌باشد. این کمپین به چندین گام تقسیم می‌شود و پیام‌های خاصی راجع به نحوه ثبت رأی، نحوه درخواست برگه رأی VBM، نحوه تماس با سازمان، و نحوه تغییر تجربه رأی دادن در طول VSAP و VCA به همراه دارد.

دپارتمان دارای رابطه کاری مستمری با شبکه‌های رسانه‌ای مختلف است و هدف آن استفاده از این منابع شناخته‌شده جهت گسترش پیام‌های خود به رأی‌دهندگان فعلی و آتی شهرستان است. دپارتمان همچنین از شبکه‌های خبری محلی تلویزیونی، چاپی و دیجیتال جهت ارائه اطلاعات حساس مربوط به انتخابات در پلتفرم‌های آنها استفاده خواهد کرد.

گذشته از این، دپارتمان به همکاری خود با شرکای سابق خود، شامل CBOها، مدارس راهنمایی، کالج‌های منطقه‌ای و دانشگاه‌ها ادامه خواهد داد. از طریق این همکاری‌ها، دپارتمان آگاهی بیشتری نسبت به تجربه رأی‌گیری جدید ارائه می‌دهد و همچنین همکاری افراد و مشارکت رأی‌دهندگان را افزایش می‌دهد. CBOها کمک ارزشمند موردنیاز جهت دسترسی مؤثر در جوامع خود را به دپارتمان ارائه می‌دهند، کمک‌هایی نظیر ارائه اطلاعات در مورد نیازهای زبانی، مکان‌های تجمع افراد جامعه و مشکلات/نگرانی‌هایی که بر افراد جوامع تأثیر دارد. آنها همچنین دسترسی به تسهیلات عمومی و خصوصی را در طول شهرستان ارائه می‌دهند.

1-A دسترسی به رسانه

دپارتمان از داده‌های درون سازمانی و خارجی خود جهت تعیین کانال‌های ارتباطی لازم برای دسترسی مؤثر به جوامع متنوع شهرستان استفاده کرده است. دپارتمان اخبار و اطلاعات ضروری مربوط به انتخابات پیش‌رو، ثبت‌نام رأی‌دهنده و خدمات ارائه‌شده را ارسال خواهد کرد. تمام اخبار شامل اطلاعات تماسی نظیر خط رایگان کمک به رأی‌دهنده و لینک وب‌سایت ما خواهد بود.

رسانه‌های انتشار اخبار

دپارتمان با رسانه‌های خبری محلی و منطقه‌ای همکاری خواهد کرد و مصاحبه‌هایی عمومی پخش می‌کند تا اطلاعات مربوط به انتخابات پخش شده و رویدادهای دپارتمان ارتقا پیدا کند. علاوه بر این، دپارتمان با شرکای رسانه‌های انتشار اخبار همکاری می‌کند تا بخش‌های خبری اجرا کند تا آگاهی و اطلاع مردم از انتخابات پیش‌رو و خدمات زبانی افزایش پیدا کند. همکاری دپارتمان با این شبکه‌های اصلی خواهد بود، اما فقط به آنها محدود نمی‌شود:

- ABC
- CBS
- KTLA
- FOX
- NBC
- Telemundo (زبان اسپانیایی)
- Univision (زبان اسپانیایی)

رادیو

دپارتمان جهت تولید و پخش اطلاعیه‌های عمومی و مصاحبه‌های خبری با شبکه‌ها و ایستگاه‌های رادیویی منطقه‌ای و محلی، شامل رادیوهای چندزبانه، همکاری می‌کند. همکاری دپارتمان با این شبکه‌های رادیویی خواهد بود، اما فقط به آنها محدود نمی‌شود:

- iHeart Media
- POWER 106
- Entercom
- Entravision (اسپانیایی زبان)
- Liberman Broadcasting (اسپانیایی زبان)
- KNX
- KPCC
- NPR
- K-ABC
- KFI
- KJLH

رسانه‌های چاپی

دپارتمان با خبرنگاران و گزارشگران محلی و منطقه‌ای همکاری می‌کند تا رویدادهای دپارتمان را پوشش دهند، در تهیه مصاحبه‌ها همکاری کنند و اطلاعات مربوط به انتخابات را که می‌تواند در خروجی‌های آنها منتشر شود، پخش کنند. همکاری دپارتمان با این رسانه‌های چاپی خواهد بود، اما فقط به آنها محدود نمی‌شود:

- Los Angeles Times
- LA Daily News
- Daily Breeze
- Pasadena Star News
- Long Beach Press-Telegram
- Whittier Daily News
- San Gabriel Valley Tribune
- LA Sentinel
- La Opinion (زبان اسپانیایی)
- World Journal (زبان چینی)
- The Korea Times (زبان کره‌ای)

رسانه‌های اجتماعی

دپارتمان همچنان از پلتفرم‌های رسانه‌های اجتماعی جهت مشارکت ساکنین شهرستان در انتخابات استفاده می‌کند. این همکاری با رسانه‌ها شامل تبلیغات پولی هدف‌دار و پست‌های سازماندهی‌شده است که رأی‌دهندگان ثبت‌نام‌شده و ساکنین واجد شرایط را به مشارکت در انتخابات پیش‌رو تشویق می‌کند. @lacountyrrcc آدرس دپارتمان در تمام پلتفرم‌ها است. دپارتمان همچنان از پلتفرم‌های رسانه‌های اجتماعی زیر استفاده می‌کند، اما استفاده آن فقط محدود به این پلتفرم‌ها نیست:

- Facebook: facebook.com/LACountyRRCC
- Instagram: @lacountyrrcc
- YouTube: lacountyrrcc
- Twitter: @LACountyRRCC

شرکت‌های حمل و نقل/سفر مشارکتی

دپارتمان به همکاری خود با Lyft، Uber، شرکت حمل و نقل کلان شهر (Metro)، دپارتمان امور عمومی شهرستان Los Angeles و سایر نهادهای حمل و نقل در شهرستان ادامه می‌دهد تا ثبت‌نام و اطلاعات رأی‌دهنده تسهیل شود و خدمات حمل و نقل رایگان/همراه با تخفیف به مراکز رأی ارائه شود.

سینماها

دپارتمان با شرکت‌های تبلیغات سینما مانند National CineMedia و Screen Vision Media همکاری می‌کند تا تبلیغاتی در سینماهای شهرستان نمایش داده شود.

بیلبوردها/ترانزیت

دپارتمان به منظور اطلاع‌رسانی به ساکنین در مورد انتخابات پیش‌رو، از تبلیغات بیلبوردها/ترانزیت مانند تبلیغات محل توقف اتوبوس و نمایشگرهای بازارها استفاده می‌کند.

اپلیکیشن‌های تلفن همراه

تبلیغات در اپلیکیشن‌های تلفن همراه، اپلیکیشن‌های خبری و حتی اپلیکیشن‌های بازی دستگاه‌های تلفن همراه به رساندن پیام ما به گوش افراد جوان کمک خواهد کرد. بعضی از اینها شامل Pandora و دیگر اپلیکیشن‌های تلفن همراه است.

بازاریابی ایمیلی

از کمپین‌های بازاریابی ایمیلی نیز به منظور ارسال به‌روزرسانی‌های مربوط به انتخابات، مطالب خبری و لینک‌های وب‌سایت به رأی‌دهندگان خاص در شهرستان استفاده خواهد شد.

اعلام پشتیبانی

افراد تأثیرگذار دارای دنبال‌کنندگان زیاد از پلتفرم‌های خود جهت حمایت از پیام ما و تبلیغ تجربه رأی دادن جدید شهرستان استفاده خواهند کرد. عملکردهای کلیدی افراد پشتیبان شامل، اما نه محدود به، این موارد است:

- پست گذاشتن در پلتفرم‌های شخصی و رسانه‌های اجتماعی کسب‌وکار
- تبلیغات و اطلاعیه‌های اعلام پشتیبانی

- ایجاد ویدئو و مطالب آموزشی
- حضور و تبلیغ رویدادهای دسترسی

پست مستقیم

دپارتمان از پست مستقیم برای اطلاع و آموزش VSAP و VCA به رأی‌دهندگان استفاده می‌کند. گذشته از این، کمپین‌های پستی هدفمند مختلف (مانند رأی‌گیری متقاطع) برای مخاطبین منحصر به فرد ایجاد و هدفمند خواهد شد.

برندسازی

دپارتمان همچنان از برندسازی تشویق‌شده «راه حلهای رأی‌گیری برای همه مردم» و سر نام VSAP استفاده خواهد کرد. لوگوی VSAP در سال 2018 موفق به کسب نشان تجاری شد. کسب نشان تجاری برای لوگو باعث افزایش اعتماد و اعتبار برند شد؛ این در حالی بود که ما به بازاریابی و رشد اقدامات خود جهت تقویت تجربه رأی دادن VSAP ادامه می‌دهیم.

VOTING SOLUTIONS
FOR ALL PEOPLE

گزارش‌های هیئت/خبرنامه‌های فصلی VSAP

دپارتمان به پخش خبرنامه‌ها و گزارش‌های فصلی VSAP به سرمایه‌گذاران خارجی و داخلی مانند هیئت ناظران شهرستان Los Angeles، هر 88 شهر شهرستان و شرکای CBOها ادامه خواهد داد. تمام اخبار جدید موفقیت‌های عمده مربوط به VSAP در این خبرنامه ذکر خواهد شد. خبرنامه‌های فصلی VSAP به صورت آنلاین در آدرس زیر در دسترس است: https://vsap.lavote.net/reports/

1-B توسعه رأی دادن از طریق پست

طبق رهنمودهای VCA، شهرستان Los Angeles همچنین گزینه‌های VBM را گسترش و ارتقا می‌دهد. برای این گروه‌های رأی‌دهندگان، دپارتمان یک برگه رأی VBM را پیش از هر انتخابات برای تمام رأی‌دهندگان ارسال می‌کند:

- رأی‌دهندگان در بخش‌های مشخص دارای کمتر از 500 رأی‌دهنده ثبت‌نام‌شده
- رأی‌دهندگان ساکن در منطقه قانونی یا کنگره‌ای که بخشی از آن در شهرستان Los Angeles قرار دارد و همچنین در شهرستان هم‌مرزی است که برگه رأی VBM را تحت مفاد VCA برای آنها ارسال می‌کند (نقشه‌های A، B و C را مشاهده کنید)
- رأی‌دهندگان ساکن بخشی که یا 30 دقیقه با مرکز رأی فاصله دارد یا ساکن بخشی که مکان رأی‌گیری قبلی در انتخابات عمومی در سراسر ایالت در 15 مایلی نزدیک‌ترین مرکز رأی قرار دارد

نقشه A

منطقه مجلس ایالتی 55

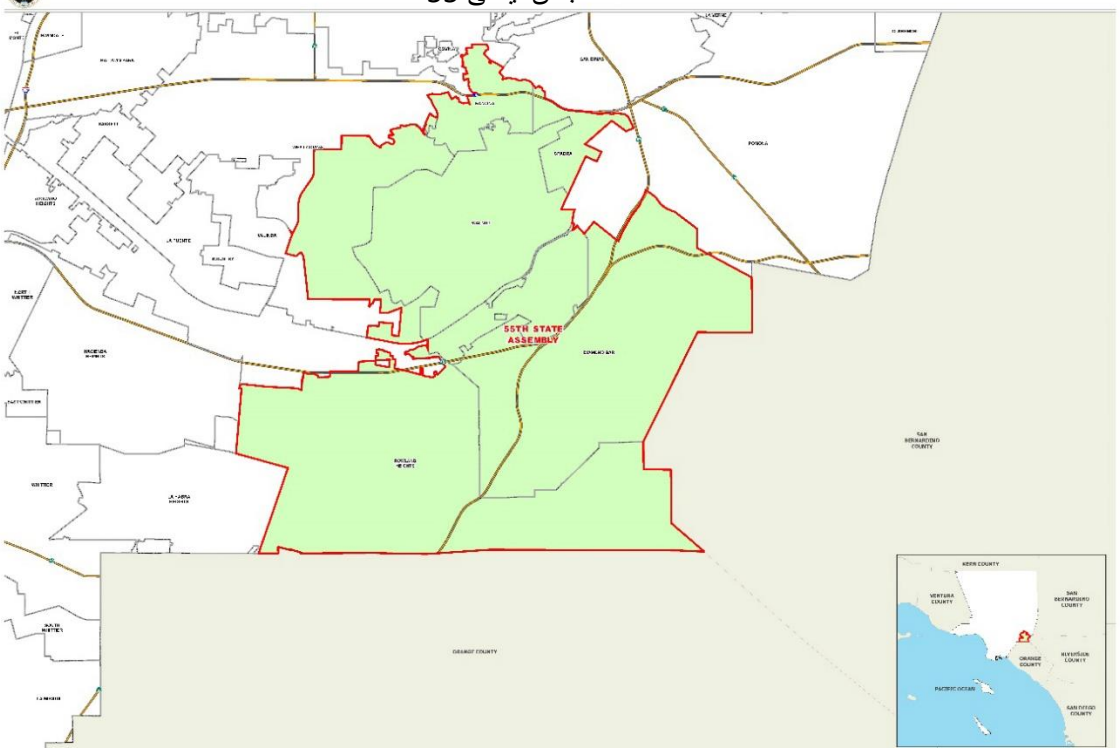

نقشه B

مناطق سنای ایالتی 29، 32، و 34

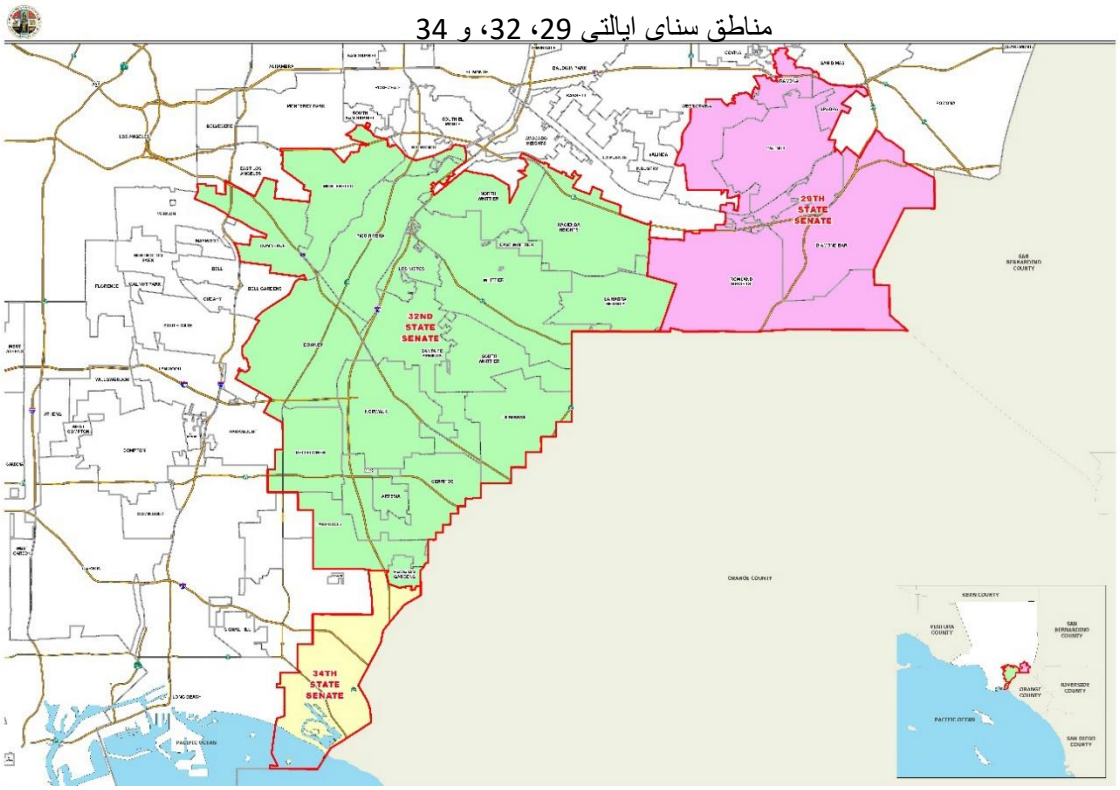

نقشه C

مناطق کنگره ای آمریکا 38، 39، و 47

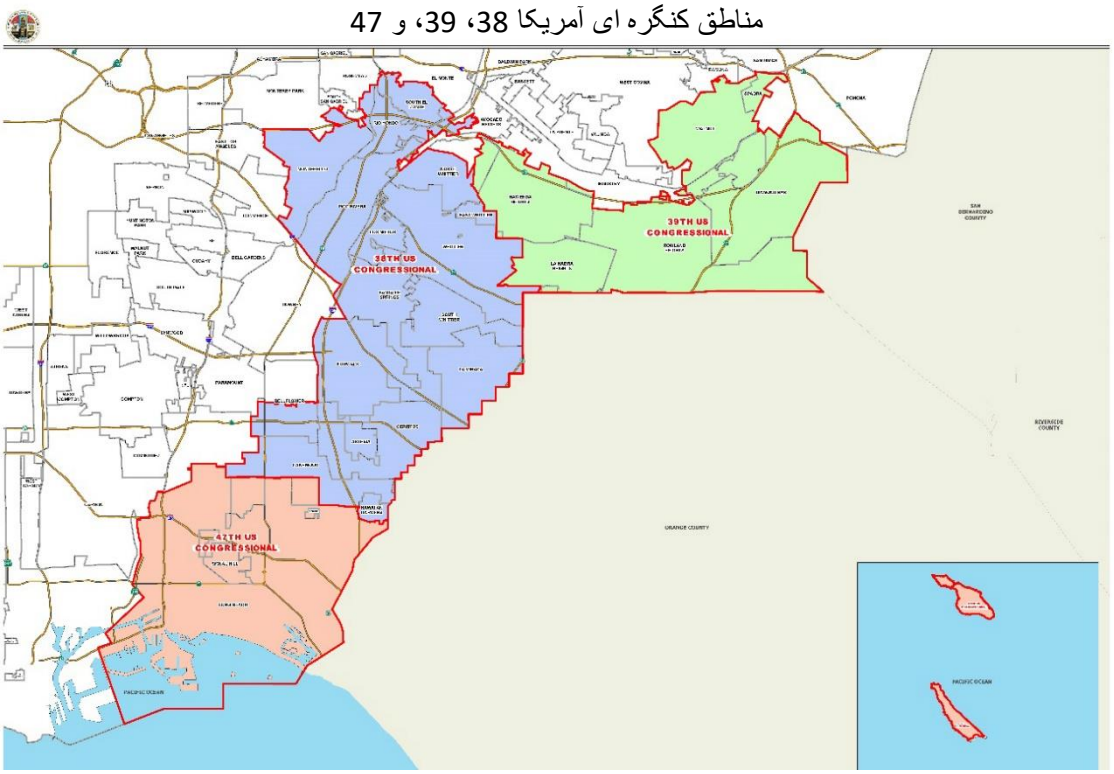

دپارتمان همچنان به تبلیغ VBM و ارائه مطالب آموزشی در مورد VBM در برگه‌های اطلاعاتی، سؤالات متداول (FAQs)، ویدئوهای آموزشی و پست‌های رسانه‌های اجتماعی که می‌تواند به اشتراک گذاشته شده و در بین تمام رأی‌دهندگان شهرستان دست به دست شود، ادامه خواهد داد. دپارتمان از رسانه‌ها به منظور آگاه کردن رأی‌دهندگان در مورد گزینه‌های VBM، شامل اطلاع‌رسانی در مورد استفاده از VBM، نحوه درخواست برگه رأی VBM، دستورالعمل‌های مربوط به نحوه استفاده از برگه رأی VBM و نحوه بررسی وضعیت برگه رأی VBM استفاده خواهد کرد. علاوه بر این، تمام رأی‌دهندگان می‌توانند پس از تکمیل فرم ثبت نام رأی‌دهنده، به عنوان رأی‌دهنده VBM دائم (PVBM) ثبت‌نام کنند.

1-C مشارکت جامعه

به منظور دسترسی مفید به عموم مردم و ارائه اطلاعات در مورد VSAP، دپارتمان به همکاری خود با سازمان‌های همکار در شهرستان، سایر سازمان‌های دولتی، کارمندان شهرداری و CBOها ادامه خواهد داد. دپارتمان بروشورها و پوسترهای بسیار زیادی تهیه کرده تا اطلاع‌رسانی و آگاهی بیشتری در جامعه در مورد VSAP و VCA به وجود آورد (مثال‌های پیوست‌شده به این الحاقیه را مشاهده کنید). دپارتمان ارائه‌ها و رویدادهای مخصوص کارکنان را اجرا خواهد کرد و مطالب آموزشی ارائه می‌کند تا اطمینان حاصل شود پیامی یکسان به عموم ارائه می‌شود. تمام مطالب ارائه‌شده به این سازمان‌ها دارای برند VSAP خواهد بود تا به عموم اطمینان داده شود که این اطلاعات مطابق و دقیق است.

سهامداران/همکاری در شهرستان

دستیابی و آموزش تعداد زیادی از افزار مستلزم همکاری جمعی تمام مقامات عمومی (انتخابی و غیرانتخابی)، سازمان‌های دولتی، نهادهای شهرستان، شهرها، اتاق‌های تجارت و سایر سهامداران جامعه است. این نهادها با هم همکاری می‌کنند تا آگاهی مردم در مورد تغییرات پیش‌رو در تجربه رأی دادن از طریق VSAP و VCA را افزایش داده و در این مورد به مردم آموزش دهند.

همکاری با دیگر سازمان‌های شهرستان باعث افزایش توانایی دپارتمان جهت دسترسی و آموزش دادن عموم می‌شود. این نهادهای شهرستان قبلاً به دپارتمان کمک کرده‌اند و نمونه‌ای از نهادهایی هستند که در اقدامات برندسازی و پیام‌رسانی VSAP کمک خواهند کرد.

- Assessor
- Beaches and Harbors
- Board of Supervisors
- Chief Executive Office
- Consumer and Business Affairs
- Countywide Communications
- Parks and Recreation
- Public Library
- Public Social Services
- Public Works
- Treasurer and Tax Collector
- Workforce Development, Aging and Community Services

رویدادهای اجتماعی

از طریق روابط CBO و شراکت پولی رسانه‌ای، فرصت میزبانی و حامی مالی شدن برای رویدادهای شهرستان باعث ایجاد مسیری ارزشمند برای دپارتمان می‌شود تا با افراد زیادی در رابطه با مدل رأی‌گیری جدید ارتباط برقرار کند. دپارتمان دارای روابط زیاد و طولانی با بسیاری از سازمان‌ها و هماهنگ‌کننده‌های رویدادهاست، و آخر هفته‌های زیادی را صرف مرتب‌سازی میزها و ارائه مطالب مربوط به انتخابات به عموم کرده است. جدول 1 بیانگر مجموعه‌ای از رویدادهای اصلی است که دپارتمان در سال جاری در آنها شرکت داشته و برنامه دارد در سال 2020 شرکت کند. علاوه بر این رویدادها، دپارتمان در چند صد رویداد اجتماعی دیگر نیز شرکت داشته است.

جدول 1. رویدادهای اجتماعی اصلی		
شهر	**رویداد**	**تاریخ**
Los Angeles	Firecracker Festival	17 فوریه 2019
Los Angeles	La Feria De Salud	17 مارس 2019
Monterey Park	Cherry Blossom Cultural Festival 2019	31 مارس 2019
Long Beach	Cambodia Town Culture Festival	7 آوریل 2019
USC – Los Angeles	Los Angeles Times Festival of Books	13 و 14 آوریل 2019
Los Angeles	LA Zoo Spring Fling	20 آوریل 2019
Encino	VegFest 2019	5 مه 2019
Los Angeles	RuPaul's DragCon	24 و 25 مه 2019
Los Angeles	Equity Summit	30 مه 2019
Los Angeles	BET Experience	21 و 22 ژوئن 2019
Montebello	Continuous Improvement Summit 2019	25 جولای 2019
Pomona	LA Veterans Resource Expo 2019	26 جولای 2019
Wilmington	I Heart Wilmington's Community Wellness Festival	24 اوت 2019
Pomona	LA County Fair	29 اوت تا 22 سپتامبر 2019
Lynwood	Festival De Jalisco	8 سپتامبر 2019
East Los Angeles	Mexican Independence Parade	8 سپتامبر 2019
مکان‌های مختلف در شهرستان	VSAP Mock Election	28 و 29 سپتامبر 2019
Crenshaw	Taste of Soul	19 اکتبر 2019
East Los Angeles	Dia de Los Muertos	3 نوامبر 2019

ارائه‌های VSAP

دپارتمان همچنان ارائه‌های حضوری VSAP را در شوراهای شهر، مقامات انتخابی، سازمان‌های دولتی، CBOها سازمان‌های سیاسی و سایر سهامداران در شهرستان انجام می‌دهد. طیف این ارائه‌ها شامل این موارد است:

- مرور اجمالی VSAP و VCA
- توضیح BMD و اجزای VSAP
- بررسی فرایند انتخاب مرکز رأی
- دسترسی و سایر فرصت‌های مشارکت
- مطالب آموزشی قابل‌ارائه به افراد

تا به امروز، دپارتمان 85 ارائه در سازمان‌های دولتی و 179 ارائه در CBOها انجام داده است. دپارتمان به استفاده از ارائه‌های VSAP جهت ارتباط مستقیم با ساکنین شهرستان و سایر سهامداران مهم ادامه خواهد داد.

انتخابات آزمایشی

دپارتمان یک انتخابات آزمایشی را در 28 و 29 سپتامبر 2019 در 50 مرکز رأی واقع در سرتاسر شهرستان برگزار کرد. هدف از این رویداد افزایش آگاهی عمومی و افزایش آشنایی با VSAP بود. این رویداد جذاب و عمومی بود و مراجعه‌کنندگان با مرکز رأی آشنا شدند و تجربه عملی از کار با BMD به دست آوردند (مطالب تبلیغاتی در الحاقیه پیوست شده است). افرادی که شرکت کردند توانستند یک برگه رأی آزمایشی به صندوق بیندازند و VSAP کاملی را تجربه کنند. چندین سلبریتی و افراد ایستگاه رادیویی محلی در آنجا حضور داشتند و جایزه و تغذیه ارائه شد تا مشارکت افراد افزایش پیدا کند. با حضور بیش از 5,800 عضو و رأی دادن آنها، استقبال خوبی از این رویداد به عمل آمد.

پوشش رسانه‌ای این رویداد نیز مثبت بود و دپارتمان از بازخورد عمومی و فرصتی برای امتحان فرایندها و رویه‌ها از منظر مقیاس‌پذیری و بازدهی پیش از انتخابات کامل شهرستان در سال 2020 بهره برد. ظرفیت رویداد بسیار بیشتر از افرادی بود که از محل‌های انتخابات آزمایشی بازدید کردند. تماس‌های رسانه‌های اجتماعی قابل‌توجه بود و دپارتمان ارتباط مستقیمی با بیش از 1.5 میلیون رأی‌دهنده از طریق تماس‌های ایمیلی، مشارکت رسانه‌ای و سایر اقدامات دسترسی ایجاد کرد.

مراکز نمایش

پس از انتخابات آزمایشی، دپارتمان از اکتبر 2019 تا ژانویه 2020 میزبان مراکز نمایش (Demo) در سرتاسر شهرستان است تا مشارکت عمومی خود و کمپین آموزشی VSAP را ادامه دهد. مراکز نمایش به عموم اجازه می‌دهد مرکز رأی را تجربه کنند و قادر باشند فرصت یادگیری عملی BMD و سایر اجزای VSAP را به دست آورند. حداقل ده مرکز نمایش به صورت استراتژیک در کل شهرستان دایر می‌شود که مکان‌هایی در هر یک از پنج منطقه سرپرستی در هر زمان خواهند داشت (برای موقعیت مراکز نمایش، آگهی مراکز نمایش را که به الحاقیه پیوست شده مشاهده کنید).

پروژه قرار دادن مرکز رأی

«پروژه قرار دادن مرکز رأی» (VCPP) توسط دپارتمان شروع شد تا مکمل طرح ابتکاری VSAP در انتقال تجربه رأی‌دهنده، به ویژه در قرار دادن مراکز رأی شود. به طور کلی، VCPP اقدام شهرستان جهت اجرای VCA با استفاده از پارامترهای قانونگذاری بود تا پایگاه داده‌ای از مراکز رأی احتمالی را همگام با پیشرفت وسیع جامعه ایجاد کند.

دپارتمان در این پروژه جامع شناسایی مراکز رأی شامل تحلیل جغرافیای فضایی، فهرست مراکز، ارزیابی‌های اولیه محل و مشارکت قوی جامعه و سهامداران با PlaceWorks شریک شد. بررسی‌ها و گروه‌های کانونی نیز به منظور درک ترجیحات رأی‌دهنده انجام و تشکیل شدند. به منظور حصول اطمینان از مشارکت و ارائه نظرات عموم، دپارتمان دو نوبت جلسات اجتماعی مردمی برگزار کرد (برای جزئیات بیشتر، جدول 2 و 3 را ببینید). گذشته از این، یک پورتال آنلاین تعاملی ایجاد شد تا اطلاعاتی در مورد داده‌های مورد استفاده در این فرآیند را ارائه کند و روشی آسان در اختیار جامعه قرار دهد تا پیشنهادات و بازخوردهای خود را در مورد مراکز رأی و مکان‌های تحویل VBM ارائه دهند.

جلسات اجتماعی مردمی شامل جلساتی بود که مشخصاً برای افراد ناتوان و جوامع زبانی اقلیت برگزار شده بود. هدف از برگزاری این جلسات توضیح VCA و VSAP و توضیح این بود که مدل جدید چگونه باعث افزایش انعطاف‌پذیری رأی‌دهنده در رأی دادن در هر مرکز رأی شهرستان طی دوره‌ای 11 روزه می‌شود.

نخستین دوره جلسات اجتماعی مردمی به میزبانی SBCC Thrive LA در تاریخ 5 دسامبر 2018 در Long Beach, CA برگزار شد

هدف مشخصی در هر دوره از جلسات عمومی دنبال می‌شد. تمرکز اولین دوره توضیح VCA و مدل مرکز رأی جدید و دریافت نظرات عمومی معنادار در مورد مکان‌های مرکز رأی بود. هدف آن شناسایی مکان‌هایی بود که از نظر عموم مناسب‌ترین مکان‌های جامعه آنها و شهرستان هستند. تمرکز دومین دوره جلسات این بود که به مشارکت‌کنندگان اطمینان داده شود که تمام تغییرات همراه تجربه VSAP جدید درک شده و فهرستی (بر اساس نخستین دوره جلسات) از مکان‌های مراکز رأی پیشنهادی و مکان‌های تحویل VBM ارائه شود. داده‌هایی به صورت بصری با استفاده از نمودارها و نقشه‌های ساده به شرکت‌کنندگان ارائه شد. شرکت‌کنندگان بار دیگر قادر بودند بازخورد خود را با استفاده از پورتال آنلاین VCPP یا از طریق کارت‌های نظرات و پیشنهادات به دپارتمان ارائه کنند.

دوره جلسات اجتماعی مردمی در تاریخ 22 مه 2019 به میزبانی NALEO Education Fund در La Verne, CA برگزار شد

به منظور افزایش همکاری با جامعه، دپارتمان به منظور تسهیل جلسات عمومی با 30 CBO همکاری کرد. این سازمان‌ها حضوری تأیید شده در جامعه، ارتباطاتی با رهبران و سازمان‌دهندگان جامعه و نیز دیدگاه‌های فرهنگی نسبت به شرایط و نگرانی‌های جامعه دارند. تمام گروه‌ها آموزش‌هایی در رابطه با محتوای VCA و VSAP و نیز راهبردهای دسترسی جهت آماده‌سازی برای جلسات دریافت کردند. هدف از طراحی این مشارکت این بود که به CBOهای محلی قدرت داده شود تا بتوانند بحث‌ها را کنترل کرده و به وسیله گسترش آگاهی نسبت به بهبودهای اعمال‌شده در مدل رأی دادن و تنوع گزینه‌های جدید در دسترس رأی‌دهندگان، مشارکت رأی‌دهندگان شهرستان را تقویت کنند.

به منظور افزایش جلسات اجتماعی مردمی در شهرستان، دپارتمان مطالب دسترسی مخصوصی تهیه کرد تا در هر دور جلسات بر آنها تمرکز شود. این مطالب دسترسی، که به تمام زبان‌های پشتیبانی‌شده ترجمه شده بود، با CBOها، سازمان‌های شهرستان، کارمندان شهرداری و سایر سازمان‌های دولتی و سهامداران جامعه به اشتراک گذاشته شد تا حضور افراد در جلسات مختلف تقویت شود.

دپارتمان و CBOها به صورت مستمر با هم همکاری کردند تا جلسات را برگزار و شرکت‌کنندگان متنوع از نظر جغرافیایی در آن شرکت کنند. دپارتمان همچنین از کانال‌های ارتباطاتی مختلف دیگری جهت افزایش شرکت افراد در این جلسات استفاده کرد. در مجموع، از طریق ایمیل با 1.5 میلیون نفر ارتباط برقرار شد؛ با 108,639 نفر تماس گرفته شد و 348,950 اطلاع‌رسانی در تبلیغات رویداد فیسبوک به کار رفت؛ و به 797,704 نفر در Nextdoor (اپلیکیشنی که پیام‌های مستقیم را به جوامع شهرستان ارسال می‌کند) اطلاع‌رسانی شد. بیش از 2,300 نفر به صورت حضوری در 67 جلسه اجتماع شرکت کردند و دپارتمان از کارت‌های پیشنهاد دریافت‌شده در طول جلسات جامعه به منظور اطلاع‌رسانی در مورد فرایند ایجاد پایگاه داده 2,000 مکان احتمالی مرکز رأی استفاده کرد.

نخستین دوره جلسات اجتماعی مردمی به میزبانی *Disabled Resource Paper* در تاریخ 3 مه 2019 در *Long Beach, CA* برگزار شد

نمونه بروشور دسترسی دور نخست

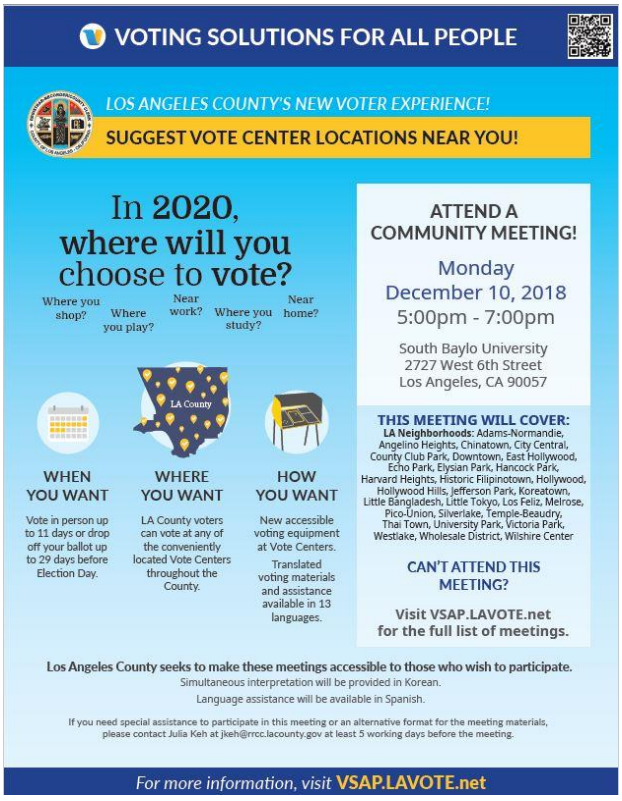

نمونه پست رسانه اجتماعی دور نخست

نمونه بروشور دسترسی دور دوم

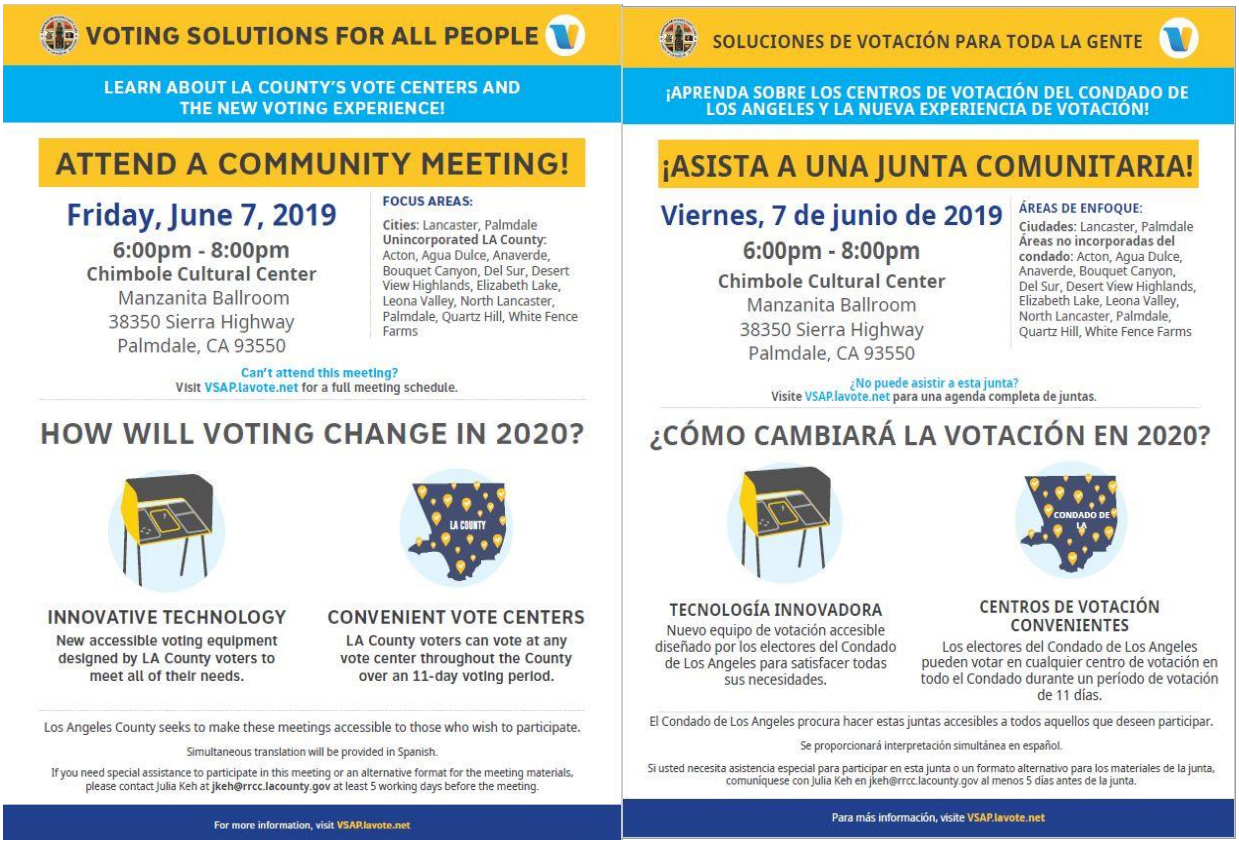

VOTING SOLUTIONS FOR ALL PEOPLE

LEARN ABOUT LA COUNTY'S VOTE CENTERS AND THE NEW VOTING EXPERIENCE!

ATTEND A COMMUNITY MEETING!

Friday, June 7, 2019

6:00pm - 8:00pm

Chimbole Cultural Center

Manzanita Ballroom

38350 Sierra Highway

Palmdale, CA 93550

FOCUS AREAS:

Cities: Lancaster, Palmdale

Unincorporated LA County: Acton, Agua Dulce, Anaverde, Bouquet Canyon, Del Sur, Desert View Highlands, Elizabeth Lake, Leona Valley, North Lancaster, Palmdale, Quartz Hill, White Fence Farms

Can't attend this meeting?

Visit VSAP.lavote.net for a full meeting schedule.

HOW WILL VOTING CHANGE IN 2020?

INNOVATIVE TECHNOLOGY

New accessible voting equipment designed by LA County voters to meet all of their needs.

CONVENIENT VOTE CENTERS

LA County voters can vote at any vote center throughout the County over an 11-day voting period.

Los Angeles County seeks to make these meetings accessible to those who wish to participate.

Simultaneous translation will be provided in Spanish.

If you need special assistance to participate in this meeting or an alternative format for the meeting materials, please contact Julia Keh at jkeh@rrcc.lacounty.gov at least 5 working days before the meeting.

For more information, visit VSAP.lavote.net

SOLUCIONES DE VOTACIÓN PARA TODA LA GENTE

¡APRENDA SOBRE LOS CENTROS DE VOTACIÓN DEL CONDADO DE LOS ANGELES Y LA NUEVA EXPERIENCIA DE VOTACIÓN!

¡ASISTA A UNA JUNTA COMUNITARIA!

Viernes, 7 de junio de 2019

6:00pm - 8:00pm

Chimbole Cultural Center

Manzanita Ballroom

38350 Sierra Highway

Palmdale, CA 93550

ÁREAS DE ENFOQUE:

Ciudades: Lancaster, Palmdale

Áreas no incorporadas del condado: Acton, Agua Dulce, Anaverde, Bouquet Canyon, Del Sur, Desert View Highlands, Elizabeth Lake, Leona Valley, North Lancaster, Palmdale, Quartz Hill, White Fence Farms

¿No puede asistir a esta junta?

Visite VSAP.lavote.net para una agenda completa de juntas.

¿CÓMO CAMBIARÁ LA VOTACIÓN EN 2020?

TECNOLOGÍA INNOVADORA

Nuevo equipo de votación accesible diseñado por los electores del Condado de Los Angeles para satisfacer todas sus necesidades.

CENTROS DE VOTACIÓN CONVENIENTES

Los electores del Condado de Los Angeles pueden votar en cualquier centro de votación en todo el Condado durante un período de votación de 11 días.

El Condado de Los Angeles procura hacer estas juntas accesibles a todos aquellos que deseen participar.

Se proporcionará interpretación simultánea en español.

Si usted necesita asistencia especial para participar en esta junta o un formato alternativo para los materiales de la junta, comuníquese con Julia Keh en jkeh@rrcc.lacounty.gov al menos 5 días antes de la junta.

Para más información, visite VSAP.lavote.net

جدول 2: رئیس اداره ثبت شهرستان Los Angeles - متصدی ثبت-ثبت کننده/ منشی امور شهرستان **پروژه قرار دادن مرکز رأی (VCPP)**				
اولین دور جلسات اجتماعی مردمی				
جلسه **تاریخ و زمان**	**موقعیت جلسه**	**ترجمه شفاهی همزمان و یا کمک زبانی**	**سازمان مدیریتی**	**منطقه مورد نظر**
جمعه، 16 نوامبر، 2018 6:30 عصر-8:30 شب	Salvation Army 736 East Compton Blvd Compton, CA 90221	اسپانیولی	SBCC Thrive LA	**شهرها:** Carson, Compton, Gardena, Long Beach, Paramount **شهرستان Los Angeles به ثبت نرسیده:** Athens Village, East Gardena, East Rancho Dominguez, Rancho Dominguez, Rosewood, West Carson, West Rancho Dominguez, Willowbrook **محله های Los Angeles:** Century Palms, Cove, Harbor Gateway
شنبه، 17 نوامبر، 2018 2:30 بعدازظهر-4:30 بعدازظهر	Petit Park Granada Hills Recreation Center 16730 Chatsworth Street Granada Hills, CA 91344	نامعلوم	California Common Cause/Empower LA	**شهرها:** Santa Clarita **شهرستان Los Angeles به ثبت نرسیده:** Oat Mountain, Stevenson Ranch, Twin Lakes **محله های Los Angeles:** Chatsworth, Granada Hills, North Hills, Northridge, Porter Ranch
چهار شنبه، 28 نوامبر، 2018 6:00 عصر-8:00 شب	Pacoima City Hall Media Room 13520 Van Nuys Blvd Pacoima, CA 91331	اسپانیولی	Pacoima Beautiful	**شهرها:** San Fernando **شهرستان Los Angeles به ثبت نرسیده:** Kagel, Lopez Canyons **محله های Los Angeles:** Arleta, Granada Hills, Lake View Terrace, Mission Hills, North Hills, Pacoima, Panorama City, Sun Valley, Sylmar

جدول 2: رئیس اداره ثبت شهرستان Los Angeles - متصدی ثبت-ثبت کننده/ منشی امور شهرستان **پروژه قرار دادن مرکز رأی (VCPP)**				
اولین دور جلسات اجتماعی مردمی				
جلسه **تاریخ و زمان**	**موقعیت جلسه**	**ترجمه شفاهی همزمان و یا کمک زبانی**	**سازمان مدیریتی**	**منطقه مورد نظر**
پنجشنبه، 29 نوامبر، 2018 6:00 عصر- 8:00 شب	Mt. San Antonio College Feddersen Recital Hall 1100 North Grand Ave Walnut, CA 91789	اسپانیولی	مرکز خودتوانمندسازی متحدان آسیایی آمریکایی (CAUSE)	**شهرها:** Azusa, Covina, City of Industry, Diamond Bar, Glendora, La Puente San Dimas, Walnut, West Covina **شهرستان Los Angeles به ثبت نرسیده:** Avocado Heights, Azusa, Charter Oak, Hacienda Heights, North Whittier, Rowland Heights, San Jose Hills, Valinda, Walnut, West Puente Valley **محله های Los Angeles:** Highland Park
پنجشنبه، 29 نوامبر، 2018 6:00 عصر- 8:00 شب	Los Angeles Fire Station 7063 Laurel Canyon North Hollywood, CA 91605	اسپانیولی	California Common Cause/Empower LA	**شهرها:** Burbank **شهرستان Los Angeles به ثبت نرسیده:** Universal City **محله های Los Angeles:** Hollywood Hills, North Hollywood, Shadow Hills, Sherman Oaks, Studio City, Sun Valley, Toluca Lake, Toluca Terrance, Toluca Woods, Valley Village
شنبه، 1 دسامبر، 2018 10:00 صبح - 12:00 ظهر	Westwood Recreation Center 1350 South Sepulveda Blvd Los Angeles, CA 90025	نامعلوم	California Common Cause/Empower LA	**شهرها:** Malibu, Santa Monica **شهرستان Los Angeles به ثبت نرسیده:** Santa Monica Mountains, West Los Angeles **محله های Los Angeles:** Bel Air, Beverly Crest, Brentwood, Century City, Mandeville Canyon, Mar Vista, Pacific Palisades, Palisades Highlands, Palms, Rancho Park, Venice
دوشنبه، 3 دسامبر، 2018 6:00 عصر- 8:00 شب	Sherman Oaks East Valley Adult Center Building A 5056 Van Nuys Blvd Sherman Oaks, CA 91403	اسپانیولی	California Common Cause	**محله های Los Angeles:** Arleta, Encino, Lake Balboa, North Hills, North Hollywood, Panorama City, Sherman Oaks, Sun Valley, Valley Glen, Van Nuys

جدول 2: رئیس اداره ثبت شهرستان Los Angeles - متصدی ثبت-ثبت کننده/ منشی امور شهرستان **پروژه قرار دادن مرکز رأی (VCPP)**				
اولین دور جلسات اجتماعی مردمی				
جلسه **تاریخ و زمان**	**موقعیت جلسه**	**ترجمه شفاهی همزمان و یا کمک زبانی**	**سازمان مدیریتی**	**منطقه مورد نظر**
سه شنبه، 4 دسامبر، 2018 6:00 عصر- 8:00 شب	Albert O. Little Community Center 18750 Clarkdale Ave Artesia, CA 90701	اسپانیولی هندی	مرکز خودتوانمندسازی متحدان آسیایی آمریکایی (CAUSE)	**شهرها:** Bellflower, Cerritos, Downey, Hawaiian Gardens, Lakewood, Long Beach, Norwalk, Paramount **شهرستان Los Angeles به ثبت نرسیده:** Cerritos, Long Beach, Lakewood
چهار شنبه، 5 دسامبر، 2018 4:00 عصر- 6:00 عصر	Long Beach Polytechnic High School 1600 Atlantic Ave Long Beach, CA 90813	خمری اسپانیولی	SBCC, Thrive LA	**شهرها:** Lakewood, Long Beach, Signal Hill **محله های Los Angeles:** Wilmington
پنجشنبه، 6 دسامبر، 2018 6:00 عصر- 8:00 شب	Redondo Beach Public Library 303 North Pacific Coast Highway Redondo Beach, CA 90277	اسپانیولی ژاپنی	California Common Cause	**شهرها:** El Segundo, Gardena, Hawthorne, Hermosa Beach, Inglewood, Lawndale, Manhattan Beach Palos Verdes Estates, Redondo Beach, Torrance **شهرستان Los Angeles به ثبت نرسیده:** Del Aire, El Camino Village, Harbor Gateway, Lennox, Hawthorne, Wiseburn **محله های Los Angeles:** Harbor Gateway
شنبه، 8 دسامبر، 2018 10:00 صبح -12:00 ظهر	Weingarten East Los Angeles YMCA 2900 Whittier Blvd Los Angeles, CA 90023	اسپانیولی	صندوق مالی آموزشی NALEO	**شهرها:** Alhambra, Commerce, Monterey Park, South Pasadena **شهرستان Los Angeles به ثبت نرسیده:** City Terrace, East Los Angeles **محله های Los Angeles:** Boyle Heights, El Sereno, Highland Park, Lincoln Heights, Mt. Washington, Wholesale District, University Hills

جدول 2: رئیس اداره ثبت شهرستان Los Angeles - متصدی ثبت-ثبت کننده/ منشی امور شهرستان **پروژه قرار دادن مرکز رأی (VCPP)**				
اولین دور جلسات اجتماعی مردمی				
جلسه **تاریخ و زمان**	**موقعیت جلسه**	**ترجمه شفاهی همزمان و یا کمک زبانی**	**سازمان مدیریتی**	**منطقه مورد نظر**
دوشنبه، 10 دسامبر، 2018 5:00 عصر- 7:00 عصر	South Baylo University 2727 West 6th St Los Angeles, CA 90057	کره‌ای اسپانیولی	Korean American Coalition *جلسه بیشتر در منطقه مطالعاتی 4	**محله های Los Angeles:** Adams-Normandie, Angelino Heights, Chinatown, City Central, County Club Park, Downtown, East Hollywood, Echo Park, Elysian Park, Hancock Park, Harvard Heights, Historic Filipinotown, Hollywood, Hollywood Hills, Jefferson Park, Koreatown, Little Bangladesh, Little Tokyo, Los Feliz, Melrose, Pico-Union, Silverlake, Temple-Beaudry, Thai Town, University Park, Victoria Park, Westlake, Wilshire Center
سه شنبه، 11 دسامبر، 2018 6:00 عصر- 8:00 شب	Inglewood City Hall Community Room A 1 West Manchester Blvd Inglewood, CA 90302	اسپانیولی	California Common Cause	**شهرها:** Culver City, El Segundo, Hawthorne, Inglewood **شهرستان Los Angeles به ثبت نرسیده:** Ladera Heights, Lennox, Marina del Rey **محله های Los Angeles:** Baldwin Hills, Del Rey, Hyde Park, Marina Peninsula, Palms, Playa Del Rey, Playa Vista, Venice, View Heights, Westchester, Windsor Hills
چهار شنبه، 12 دسامبر، 2018 5:30 بعدازظهر-7:30 شب	University Center of Lancaster 45356 Division St Lancaster, CA 93535	نامعلوم	ائتلاف حقوق بشر مهاجران Los Angeles (CHIRLA)	**شهرها:** Lancaster, Palmdale **شهرستان Los Angeles به ثبت نرسیده:** Acton, Agua Dulce, Anaverde, Bouquet Canyon, Del Sur, Desert View Highlands, Elizabeth Lake, Leona Valley, North Lancaster, Palmdale, Quartz Hill, White Fence Farms

جدول 2: رئیس اداره ثبت شهرستان Los Angeles - متصدی ثبت-ثبت کننده/ منشی امور شهرستان **پروژه قرار دادن مرکز رأی (VCPP)**				
اولین دور جلسات اجتماعی مردمی				
جلسه **تاریخ و زمان**	**موقعیت جلسه**	**ترجمه شفاهی همزمان و یا کمک زبانی**	**سازمان مدیریتی**	**منطقه مورد نظر**
پنجشنبه، 13 دسامبر، 2018 7:00 عصر- 9:00 شب	H&H Jivalagian Youth Center 2242 East Foothill Blvd Pasadena, CA 91107	ارمنی	کمیته ملی ارمنیان آمریکا، Pasadena Chapter *جلسه بیشتر در منطقه مطالعاتی 8	**شهرها:** Alhambra, Arcadia, Pasadena, San Gabriel, San Marino, South Pasadena, San Marino, Sierra Madre, Temple City **شهرستان Los Angeles به ثبت نرسیده:** Altadena, Angeles National Forest, Northeast San Gabriel, San Pascual **محله های Los Angeles:** Highland Park
جمعه، 14 دسامبر، 2018 6:00 عصر- 8:00 شب	Glendale Youth Center 211 West Chestnut St Glendale, CA 91204	اسپانیولی ارمنی	کمیته ملی ارمنیان آمریکا، Western Region Chapter	**شهرها:** Glendale, La Cañada Flintridge, **محله های Los Angeles:** Atwater Village, Eagle Rock, Echo Park, Elysian Park, Elysian Valley, Glassell Park, Highland Park, Los Feliz, Mt. Washington, Silverlake
شنبه، 5 ژانویه، 2019 12:00 ظهر- 2:00 بعدازظهر	Legacy Auditorium at Legacy Commons for Active Seniors 930 East Avenue Q-9 Palmdale, CA 93550	اسپانیولی	Black Women for Wellness	**شهرها:** Lancaster, Palmdale **شهرستان Los Angeles به ثبت نرسیده:** Angeles National Forest, East Lancaster, Hi Vista, Lake Los Angeles, Littlerock/Juniper Hills, Littlerock, Llano, Pearblossom, Roosevelt, Southeast Antelope Valley, South Edwards, Sun Village
شنبه، 5 ژانویه، 2019 10:00 صبح - 12:00 ظهر	SBCC, Thrive LA 540 North Marine Avenue Wilmington, CA 90744	اسپانیولی	SBCC Thrive LA	**شهرها:** Avalon, Carson, Lomita, Palos Verdes, Rancho Palos Verdes, Rolling Hills, Rolling Hills Estates, Torrance **شهرستان Los Angeles به ثبت نرسیده:** Academy Estates, La Rambla, West Carson, Westfield **محله های Los Angeles:** Harbor City, Harbor Gateway, Harbor Pines, San Pedro, Wilmington

جدول 2: رئیس اداره ثبت شهرستان Los Angeles - متصدی ثبت-ثبت کننده/ منشی امور شهرستان **پروژه قرار دادن مرکز رأی (VCPP)**				
اولین دور جلسات اجتماعی مردمی				
جلسه **تاریخ و زمان**	**موقعیت جلسه**	**ترجمه شفاهی همزمان و یا کمک زبانی**	**سازمان مدیریتی**	**منطقه مورد نظر**
یکشنبه، 6 ژانویه، 2019 12:00 ظهر- 2:00 بعدازظهر	Newhall Community Center 22421 Market St Newhall, CA 91321	نامعلوم	Black Women for Wellness	**شهرها:** Santa Clarita **شهرستان Los Angeles به ثبت نرسیده:** Agua Dulce, Bouquet Canyon, Canyon Country, Castaic, Lake Hughes, Newhall, Placentia Canyon, Sand Canyon, San Francisquito Canyon, Saugus, Stevenson Ranch, Valencia, Val Verde, West Antelope Valley
دوشنبه، 7 ژانویه، 2019 7:00 عصر- 9:00 شب	Malibu City Hall Multipurpose Room 23825 Stuart Ranch Rd Malibu, CA 90265	نامعلوم	لیگ زنان رأی دهنده- Los Angeles	**شهرها:** Agoura Hills, Calabasas, Malibu, Westlake Village **شهرستان Los Angeles به ثبت نرسیده:** Santa Monica Mountains
چهار شنبه، 9 ژانویه، 2019 5:30 بعدازظهر- 7:30 شب	Los Angeles Department of Water and Power Auditorium 4030 Crenshaw Blvd Los Angeles, CA 90008	اسپانیولی	Black Women for Wellness	**شهرها:** Hawthorne, Huntington Park, Inglewood, Vernon **شهرستان Los Angeles به ثبت نرسیده:** Athens-Westmont, Florence-Firestone, View Park, Windsor Hills **محله های Los Angeles:** Century Palms, City Central, Cove, Exposition Park, Figueroa Park Square, Gramercy Place, Green Meadows, Harbor Gateway, Harvard Park, Hyde Park, Leimert Park, Manchester Square, South Park, Vermont Knolls, Vermont Square, Vermont Vista, Watts, West Vernon
چهار شنبه، 9 ژانویه، 2019 6:00 عصر- 8:00 شب	Alexander Hughes Community Center Padua Room 1700 Danbury Rd Claremont CA 91711	اسپانیولی	صندوق مالی آموزشی NALEO	**شهرها:** Azusa, Claremont, Diamond Bar, Glendora, La Verne, Pomona, San Dimas, Walnut **شهرستان Los Angeles به ثبت نرسیده:** Angeles National Forest, Claremont, Covina, East Covina, Glendora, La Verne, Padua Hills, Pomona

جدول 2: رئیس اداره ثبت شهرستان Los Angeles - متصدی ثبت-ثبت کننده/ منشی امور شهرستان **پروژه قرار دادن مرکز رأی (VCPP)**				
اولین دور جلسات اجتماعی مردمی				
جلسه **تاریخ و زمان**	**موقعیت جلسه**	**ترجمه شفاهی همزمان و یا کمک زبانی**	**سازمان مدیریتی**	**منطقه مورد نظر**
چهار شنبه، 9 ژانویه، 2019 7:00 عصر- 9:00 شب	La Crescenta County Library 2809 Foothill Blvd La Crescenta, CA 91214	ارمنی	کمیته ملی ارمنیان آمریکا، Cresenta Valley Chapter	**شهرها:** Burbank, Glendale, La Cañada Flintridge Pasadena, Santa Clarita **شهرستان Los Angeles به ثبت نرسیده:** Angeles National Forest, Altadena, Kagel, La Cresenta, Lopez Canyons **محله های Los Angeles:** Lakeview Terrace, Sunland, Sun Valley, Tujunga
چهار شنبه، 9 ژانویه، 2019 7:00 عصر- 9:00 شب	Rose Goldwater Community Center 21710 Vanowen St Canoga Park, CA 91303	اسپانیولی	لیگ زنان رأی دهنده- Los Angeles	**شهرها:** Calabasas, Hidden Hills **شهرستان Los Angeles به ثبت نرسیده:** Lake Manor, Santa Monica Mountains, West Chatsworth, West Hills **محله های Los Angeles:** Canoga Park, Chatsworth, Winnetka, Woodland Hills
پنجشنبه، 10 ژانویه، 2019 6:00 عصر- 8:00 شب	Jackie Robinson Community Center 1020 North Fair Oaks Avenue Pasadena, CA 91103	نامعلوم	California Common Cause	**شهرها:** Alhambra, Arcadia, Pasadena, San Gabriel, San Marino, South Pasadena, San Marino, Sierra Madre, Temple City **شهرستان Los Angeles به ثبت نرسیده:** Altadena, Angeles National Forest, Northeast San Gabriel, San Pascual **محله های Los Angeles:** Highland Park
پنجشنبه، 10 ژانویه، 2019 6:00 عصر- 8:00 شب	Arcadia Public Library 20 West Duarte Rd Arcadia, CA 91006	اسپانیولی چینی	مرکز خودتوانمندسازی متحدان آسیایی آمریکایی (CAUSE)	**شهرها:** Arcadia, Baldwin Park, Bradbury, Duarte, City of Industry, El Monte, Irwindale, Monrovia, Rosemead, South El Monte, Temple City, West Covina **شهرستان Los Angeles به ثبت نرسیده:** Avocado Heights, Bassett, Bradbury, Duarte, Hacienda Heights, Monrovia, North Whittier, Pellissier Village, Whittier Narrows

جدول 2: رئیس اداره ثبت شهرستان Los Angeles - متصدی ثبت-ثبت کننده/ منشی امور شهرستان **پروژه قرار دادن مرکز رأی (VCPP)**				
اولین دور جلسات اجتماعی مردمی				
جلسه **تاریخ و زمان**	**موقعیت جلسه**	**ترجمه شفاهی همزمان و یا کمک زبانی**	**سازمان مدیریتی**	**منطقه مورد نظر**
جمعه، 11 ژانویه، 2019 1:30 بعدازظهر-3:30 بعدازظهر	United Cerebral Palsy of Los Angeles 6110 Washington Blvd Culver City, CA 90232	نامعلوم	United Cerebral Palsy of Los Angeles, Ventura and Santa Barbara Counties and Disability Rights California *جلسه بیشتر در منطقه مطالعاتی 21 برای رأی‌دهندگان دارای معلولیت	**شهرها:** Beverly Hills, Culver City, West Hollywood **شهرستان Los Angeles به ثبت نرسیده:** Franklin Canyon, Miracle Mile **محله های Los Angeles:** Alsace, Baldwin Hills, Beverly Crest, Beverlywood, Brookside, Cadillac-Coming, Carthay, Century City, Cheviot Hills, Cloverdale, Cochran, Country Club Park, Crenshaw District, Crestview, Exposition, Faircrest Heights, Hollywood, Hollywood Hills, Lafayette Square, Longwood, Miracle Mile, Melrose, Park La Brea, South Carthay, Sycamore Square, Regent Square, Reynier Village, St. Elmo Village, Victoria Park, Wellington Square
شنبه، 12 ژانویه، 2019 10:00 صبح -12:00 ظهر	The Music Center's Dorothy Chandler Pavilion Stern Grand Hall (2nd Floor) 135 North Grand Ave Los Angeles, CA 90012	اسپانیولی تایلندی تاگالوگ	هنر برای LA	**محله های Los Angeles:** Adams-Normandie, Angelino Heights, Chinatown, City Central, County Club Park, Downtown, East Hollywood, Echo Park, Elysian Park, Hancock Park, Harvard Heights, Historic Filipinotown, Hollywood, Hollywood Hills, Jefferson Park, Koreatown, Little Bangladesh, Little Tokyo, Los Feliz, Melrose, Pico-Union, Silverlake, Temple-Beaudry, Thai Town, University Park, Victoria Park, Westlake, Wholesale District, Wilshire Center

جدول 2: رئیس اداره ثبت شهرستان Los Angeles - متصدی ثبت-ثبت کننده/ منشی امور شهرستان **پروژه قرار دادن مرکز رأی (VCPP)**				
اولین دور جلسات اجتماعی مردمی				
جلسه **تاریخ و زمان**	**موقعیت جلسه**	**ترجمه شفاهی همزمان و یا کمک زبانی**	**سازمان مدیریتی**	**منطقه مورد نظر**
شنبه، 12 ژانویه، 2019 10:00 صبح -12:00 ظهر	Liberty Community Plaza 14181 Telegraph Rd Whittier, CA 90604	اسپانیولی	لیگ زنان رأی دهنده- Whittier	**شهرها:** Cerritos, La Habra Heights, La Mirada, Norwalk, Santa Fe Springs, Pico Rivera, Whittier **شهرستان Los Angeles به ثبت نرسیده:** East La Mirada, East Whittier, Hacienda Heights, Los Nietos, Rowland Heights, South Whittier, West Whittier
شنبه، 12 ژانویه، 2019 10:00 صبح -12:00 ظهر	Mexican American Opportunity Foundation 401 North Garfield Ave Montebello, CA 90640	اسپانیولی چینی ویتنامی	صندوق مالی آموزشی NALEO	**شهرها:** Alhambra, Commerce, El Monte, Montebello, Monterey Park, Pico Rivera, Rosemead, San Gabriel, South El Monte, Temple City, Whittier **شهرستان Los Angeles به ثبت نرسیده:** East Los Angeles, El Monte, Northeast San Gabriel, Sunrise Village, Whittier Narrows
شنبه، 12 ژانویه، 2019 1:30 بعدازظهر-3:30 بعدازظهر	Beverly Hills Public Library Auditorium 444 North Rexford Dr Beverly Hills, CA 90210	روسی	شورای ملی ایرانیان آمریکا	**شهرها:** Beverly Hills, Culver City, West Hollywood **شهرستان Los Angeles به ثبت نرسیده:** Franklin Canyon, Miracle Mile **محله های Los Angeles:** Alsace, Baldwin Hills, Beverly Crest, Beverlywood, Brookside, Cadillac-Coming, Carthay, Century City, Cheviot Hills, Cloverdale, Cochran, Country Club Park, Crenshaw District, Crestview, Exposition, Faircrest Heights, Hollywood, Hollywood Hills, Lafayette Square, Longwood, Miracle Mile, Melrose, Park La Brea, South Carthay, Sycamore Square, Regent Square, Reynier Village, St. Elmo Village, Victoria Park, Wellington Square

جدول 2: رئیس اداره ثبت شهرستان Los Angeles - متصدی ثبت-ثبت کننده/ منشی امور شهرستان **پروژه قرار دادن مرکز رأی (VCPP)**				
اولین دور جلسات اجتماعی مردمی				
جلسه **تاریخ و زمان**	**موقعیت جلسه**	**ترجمه شفاهی همزمان و یا کمک زبانی**	**سازمان مدیریتی**	**منطقه مورد نظر**
دوشنبه، 14 ژانویه، 2019 6:00 عصر- 8:00 شب	NewStart Housing Corporation 3355 East Gage Ave Huntington Park, CA 90255	اسپانیولی	ائتلاف حقوق بشر مهاجران Los Angeles (CHIRLA)	**شهرها:** Bell, Bell Gardens, Compton, Cudahy, Downey, Huntington Park, Lynwood, Maywood, Paramount, South Gate, Vernon **شهرستان Los Angeles به ثبت نرسیده:** Bandini Islands, East Rancho Dominguez, Florence-Firestone, Lynwood, Walnut Park, Willowbrook **محله های Los Angeles:** Watts
شنبه، 19 ژانویه، 2019 2:00 بعدازظهر-4:00 بعدازظهر	Reseda Recreational Center 18411 Victory Blvd Reseda, CA 91335	فارسی اسپانیولی	شورای ملی ایرانیان آمریکا	**محله های Los Angeles:** Encino, Lake Balboa, Northridge, Reseda, Reseda Ranch, Tarzana, Van Nuys, Winnetka, Woodland Hills
ترجمه شفاهی همزمان - شخصی در لحظه محتویات جلسه را بصورت کلامی ترجمه می کند. هدست برای استفاده فردی ارائه شده بود. **کمک زبانی**- کارمند(انی) برای ارائه کمک زبانی به همراه مطالب ترجمه شده جلسه در دسترس بوده اند.				

جدول 3: رئیس اداره ثبت شهرستان Los Angeles - متصدی ثبت-ثبت کننده/ منشی امور شهرستان **پروژه قرار دادن مرکز رأی (VCPP)**				
دور دوم جلسات اجتماعی مردمی				
جلسه **تاریخ و زمان**	**موقعیت جلسه**	**ترجمه شفاهی همزمان و یا کمک زبانی**	**سازمان مدیریتی**	**منطقه مورد نظر**
پنجشنبه، 2 می، 2019 6:30 عصر- 8:30 شب	Shephard Church 19700 Rinaldi St Porter Ranch, CA 91326	اسپانیولی	لیگ زنان رأی دهنده، Los Angeles	**شهرها:** Calabasas, Hidden Hills **شهرستان Los Angeles به ثبت نرسیده:** Lake Manor, Santa Monica Mountains, West Chatsworth, West Hills **محله های Los Angeles:** Canoga Park, Chatsworth, Winnetka, Woodland Hills
جمعه، 3 می، 2019 10:00 صبح - 12:00 ظهر	McBride Park 1550 Martin Luther King Ave Long Beach, CA 90813	زبان اشاره آمریکایی (ASL) خمری اسپانیولی	Disabled Resource Center	**شهرها:** Lakewood, Long Beach, Signal Hill **محله های Los Angeles:** Wilmington
شنبه، 4 می، 2019 12:00 ظهر- 2:00 بعدازظهر	Long Beach Senior Center 1150 East 4th St Long Beach, CA 90802	خمری اسپانیولی	Long Beach Gray Panthers	**شهرها:** Lakewood, Long Beach, Signal Hill **محله های Los Angeles:** Wilmington
سه شنبه، 7 می، 2019 6:00 عصر- 8:00 شب	Virginia Avenue Park Thelma Terry Building 2200 Virginia Ave Santa Monica, CA 90404	نامعلوم	لیگ زنان رأی دهنده، Los Angeles	**شهرها:** Malibu, Santa Monica **شهرستان Los Angeles به ثبت نرسیده:** Santa Monica Mountains, West Los Angeles **محله های Los Angeles:** Bel Air, Beverly Crest, Brentwood, Century City, Mandeville Canyon, Mar Vista, Pacific Palisades, Palisades Highlands, Palms, Rancho Park, Venice
پنجشنبه، 9 می، 2019 7:00 عصر- 9:00 شب	Glassell Park Community & Senior Center 3750 Verdugo Rd Los Angeles, CA 90065	ارمنی اسپانیولی	انجمن بهبودی Glassell Park	**شهرها:** Glendale, La Cañada Flintridge, **محله های Los Angeles:** Atwater Village, Eagle Rock, Echo Park, Elysian Park, Elysian Valley, Glassell Park, Highland Park, Los Feliz, Mt. Washington, Silverlake

جدول 3: رئیس اداره ثبت شهرستان Los Angeles - متصدی ثبت-ثبت کننده/ منشی امور شهرستان **پروژه قرار دادن مرکز رأی (VCPP)**				
دور دوم جلسات اجتماعی مردمی				
جلسه **تاریخ و زمان**	**موقعیت جلسه**	**ترجمه شفاهی همزمان و یا کمک زبانی**	**سازمان مدیریتی**	**منطقه مورد نظر**
جمعه، 10 می، 2019 6:00 عصر- 8:00 شب	Community Coalition 8101 South Vermont Ave Los Angeles, CA 90037	اسپانیولی	Black Women for Wellness	**شهرها:** Hawthorne, Huntington Park, Inglewood, Vernon **شهرستان Los Angeles به ثبت نرسیده:** Athens-Westmont, Florence-Firestone, View Park, Windsor Hills **محله های Los Angeles:** Century Palms, City Central, Cove, Exposition Park, Figueroa Park Square, Gramercy Place, Green Meadows, Harbor Gateway, Harvard Park, Hyde Park, Leimert Park, Manchester Square, South Park, Vermont Knolls, Vermont Square, Vermont Vista, Watts, West Vernon
پنجشنبه، 16 می، 2019 6:30 عصر- 8:30 شب	Carson Civic Center 801 East Carson St Carson, CA 90745	اسپانیولی	Black Women for Wellness	**شهرها:** Carson, Compton, Gardena, Long Beach, Paramount **شهرستان Los Angeles به ثبت نرسیده:** Athens Village, East Gardena, East Rancho Dominguez, Rancho Dominguez, Rosewood, West Carson, West Rancho Dominguez, Willowbrook **محله های Los Angeles:** Century Palms, Cove, Harbor Gateway
پنجشنبه، 16 می، 2019 7:00 عصر- 9:00 شب	Torrance Cultural Arts Center Toyota Meeting Hall 3330 Civic Center Dr Torrance, CA 90503	ژاپنی	لیگ زنان رأی دهنده، Torrance Area	**شهرها:** El Segundo, Gardena, Hawthorne, Hermosa Beach, Inglewood, Lawndale, Manhattan Beach, Palos Verdes Estates, Redondo Beach, Torrance **شهرستان Los Angeles به ثبت نرسیده:** Del Aire, El Camino Village, Harbor Gateway, Lennox, Hawthorne, Wiseburn **محله های Los Angeles:** Harbor Gateway

جدول 3: رئیس اداره ثبت شهرستان Los Angeles - متصدی ثبت-ثبت کننده/ منشی امور شهرستان **پروژه قرار دادن مرکز رأی (VCPP)**				
دور دوم جلسات اجتماعی مردمی				
جلسه **تاریخ و زمان**	**موقعیت جلسه**	**ترجمه شفاهی همزمان و یا کمک زبانی**	**سازمان مدیریتی**	**منطقه مورد نظر**
جمعه، 17 می، 2019 1:30 بعدازظهر- 3:30 بعدازظهر	UCPLA Culver City 6110 Washington Blvd Culver City, CA 90232	زبان اشاره آمریکایی (ASL) اسپانیولی	United Cerebral Palsy of Los Angeles (UCPLA) & Disability Rights California	*جلسه ذینفعان خاص رأی‌دهندگان معلول در سرتاسر شهرستان Los Angeles*
شنبه، 18 می، 2019 9:00 صبح- 11:00 صبح	C. Robert Lee Activity Center Room B 21815 Pioneer Blvd Hawaiian Gardens, CA 90716	هندی اسپانیولی	Southern California Resource Services for Independent Living	**شهرها:** Bellflower, Cerritos, Downey, Hawaiian Gardens, Lakewood, Long Beach, Norwalk, Paramount **شهرستان Los Angeles به ثبت نرسیده:** Cerritos, Long Beach, Lakewood
شنبه، 18 می، 2019 10:00 صبح - 12:00 ظهر	Armenian Cultural Foundation Center 11719 Moorpark St Studio City, CA 91604	تایلندی اسپانیولی	کمیته ملی ارمنیان آمریکا، Crescenta Valley Chapter	**شهرها:** Burbank **شهرستان Los Angeles به ثبت نرسیده:** Universal City **محله های Los Angeles:** Hollywood Hills, North Hollywood, Shadow Hills, Sherman Oaks, Studio City, Sun Valley, Toluca Lake, Toluca Terrance, Toluca Woods, Valley Village
سه شنبه، 21 می، 2019 6:00 عصر- 8:00 شب	Cal State Los Angeles Downtown, 6th Floor- Room 624 801 South Grand Ave Los Angeles, CA 90017	تاگالوگ اسپانیولی تایلندی	مؤسسه Pat Brown در امور عمومی در Cal State LA	**محله های Los Angeles:** Adams-Normandie, Angelino Heights, Chinatown, City Central, County Club Park, Downtown, East Hollywood, Echo Park, Elysian Park, Hancock Park, Harvard Heights, Historic Filipinotown, Hollywood, Hollywood Hills, Jefferson Park, Koreatown, Little Bangladesh, Little Tokyo, Los Feliz, Melrose, Pico-Union, Silverlake, Temple-Beaudry, Thai Town, University Park, Victoria Park, Westlake, Wholesale District, Wilshire Center

جدول 3: رئیس اداره ثبت شهرستان Los Angeles - متصدی ثبت-ثبت کننده/ منشی امور شهرستان **پروژه قرار دادن مرکز رأی (VCPP)**				
دور دوم جلسات اجتماعی مردمی				
جلسه **تاریخ و زمان**	**موقعیت جلسه**	**ترجمه شفاهی همزمان و یا کمک زبانی**	**سازمان مدیریتی**	**منطقه مورد نظر**
چهار شنبه، 22 می، 2019 6:00 عصر- 8:00 شب	University of La Verne Executive Dining Room 1950 Third St La Verne, CA 91750	زبان اشاره آمریکایی (ASL) اسپانیولی	صندوق مالی آموزشی NALEO	**شهرها:** Azusa, Claremont, Diamond Bar, Glendora, La Verne, Pomona, San Dimas, Walnut **شهرستان Los Angeles به ثبت نرسیده:** Angeles National Forest, Claremont, Covina, East Covina, Glendora, La Verne, Padua Hills, Pomona
سه شنبه، 28 می، 2019 5:30 بعدازظهر- 7:30 شب	Covina Public Library 234 North Second Ave Covina, CA 91723	اسپانیولی	انجمن گسترش عدالت آسیایی آمریکایی (AAAJ)	**شهرها:** Azusa, Covina, City of Industry, Diamond Bar, Glendora, La Puente, San Dimas, Walnut, West Covina **شهرستان Los Angeles به ثبت نرسیده:** Avocado Heights, Azusa, Charter Oak, Hacienda Heights, North Whittier, Rowland Heights, San Jose Hills, Valinda, Walnut, West Puente Valley **محله های Los Angeles:** Highland Park
سه شنبه، 28 می، 2019 6:00 عصر- 8:00 شب	Norwalk Arts and Sports Complex 13000 Clarkdale Ave Norwalk, CA 90650	اسپانیولی	Southern California Resource Services for Independent Living	**شهرها:** Cerritos, La Habra Heights, La Mirada, Norwalk, Santa Fe Springs, Pico Rivera, Whittier **شهرستان Los Angeles به ثبت نرسیده:** East La Mirada, East Whittier, Hacienda Heights, Los Nietos, Rowland Heights, South Whittier, West Whittier
چهار شنبه، 29 می، 2019 6:00 عصر- 8:00 شب	San Gabriel Adult Recreation Center, Grapevine Room 324 South Mission Dr San Gabriel, CA 91776	چینی	California Common Cause	**شهرها:** Alhambra, Arcadia, Pasadena, San Gabriel, San Marino, South Pasadena, San Marino, Sierra Madre, Temple City **شهرستان Los Angeles به ثبت نرسیده:** Altadena, Angeles National Forest, Northeast San Gabriel, San Pascual

جدول 3: رئیس اداره ثبت شهرستان Los Angeles - متصدی ثبت-ثبت کننده/ منشی امور شهرستان **پروژه قرار دادن مرکز رأی (VCPP)**				
دور دوم جلسات اجتماعی مردمی				
جلسه **تاریخ و زمان**	**موقعیت جلسه**	**ترجمه شفاهی همزمان و یا کمک زبانی**	**سازمان مدیریتی**	**منطقه مورد نظر**
چهار شنبه، 29 می، 2019 7:00 عصر- 9:00 شب	Burbank Central Library 110 North Glenoaks Blvd Burbank, CA 91502	ارمنی اسپانیولی	کمیته ملی ارمنیان آمریکا، Western Chapter	**شهرها:** Burbank, Glendale, La Cañada Flintridge, Pasadena, Santa Clarita **شهرستان Los Angeles به ثبت نرسیده:** Angeles National Forest, Altadena, Kagel, La Cresenta, Lopez Canyons **محله های Los Angeles:** Lakeview Terrace, Sunland, Sun Valley, Tujunga
4 ژوئن 2019 6:00 عصر- 8:00 شب	Pasadena Convention Center Ballroom F-G 300 East Green St Pasadena, CA 91101	اسپانیولی چینی	کمیته ملی ارمنیان آمریکا، Pasadena Chapter	**شهرها:** Alhambra, Arcadia, Pasadena, San Gabriel, San Marino, South Pasadena, Sierra Madre, Temple City **شهرستان Los Angeles به ثبت نرسیده:** Altadena, Angeles National Forest, Northeast San Gabriel, San Pascual **محله های Los Angeles:** Highland Park
چهار شنبه، 5 ژوئن، 2019 6:00 عصر- 8:00 شب	West Hollywood City Council Chambers 625 North San Vicente Blvd West Hollywood, 90069	روسی فارسی	California Common Cause	**شهرها:** Beverly Hills, Culver City, West Hollywood **شهرستان Los Angeles به ثبت نرسیده:** Franklin Canyon, Miracle Mile **محله های Los Angeles:** Alsace, Baldwin Hills, Beverly Crest, Beverlywood, Brookside, Cadillac-Coming, Carthay, Century City, Cheviot Hills, Cloverdale, Cochran, Country Club Park, Crenshaw District, Crestview, Exposition, Faircrest Heights, Hollywood, Hollywood Hills, Lafayette Square, Longwood, Miracle Mile, Melrose, Park La Brea, South Carthay, Sycamore Square, Regent Square, Reynier Village, St. Elmo Village, Victoria Park, Wellington Square

جدول 3: رئیس اداره ثبت شهرستان Los Angeles - متصدی ثبت-ثبت کننده/ منشی امور شهرستان **پروژه قرار دادن مرکز رأی (VCPP)**				
دور دوم جلسات اجتماعی مردمی				
جلسه **تاریخ و زمان**	**موقعیت جلسه**	**ترجمه شفاهی همزمان و یا کمک زبانی**	**سازمان مدیریتی**	**منطقه مورد نظر**
پنجشنبه، 6 ژوئن، 2019 6:00 عصر- 8:00 شب	Centro Maravilla Service Center 4716 East Cesar Chavez Ave Los Angeles, CA 90022	چینی ویتنامی اسپانیولی	صندوق مالی آموزشی NALEO	**شهرها:** Alhambra, Commerce, El Monte, Montebello, Monterey Park, Pico Rivera, Rosemead, San Gabriel, South El Monte, Temple City, Whittier **شهرستان Los Angeles به ثبت نرسیده:** East Los Angeles, El Monte, Northeast San Gabriel, Sunrise Village, Whittier Narrows
پنجشنبه، 6 ژوئن، 2019 6:00 عصر- 8:00 شب	Second Baptist Church 925 South Shamrock Ave Monrovia, CA 91016	اسپانیولی چینی	برنامه مشارکت منطقه (MAP) Monrovia	**شهرها:** Arcadia, Baldwin Park, Bradbury, Duarte, City of Industry, El Monte, Irwindale, Monrovia, Rosemead, South El Monte, Temple City, West Covina **شهرستان Los Angeles به ثبت نرسیده:** Avocado Heights, Bassett, Bradbury, Duarte, Hacienda Heights, Monrovia, North Whittier, Pellissier Village, Whittier Narrows
جمعه، 7 ژوئن، 2019 6:00 عصر- 8:00 شب	Chimbole Cultural Center, Manzanita Ballroom 38350 Sierra Highway Palmdale, CA 93550	اسپانیولی	Black Women for Wellness	**شهرها:** Lancaster, Palmdale **شهرستان Los Angeles به ثبت نرسیده:** Acton, Agua Dulce, Anaverde, Bouquet Canyon, Del Sur, Desert View Highlands, Elizabeth Lake, Leona Valley, North Lancaster, Palmdale, Quartz Hill, White Fence Farms
شنبه، 8 ژوئن، 2019 10:00 صبح - 12:00 ظهر	First AME Church Plaza Level 2270 South Harvard Blvd Los Angeles, CA 90018	کره ای اسپانیولی تایلندی	اولین کلیسای اسقفی آفریقایی متدیست (FAME) و آلفا کاپا آلفا (AKA)	**محله های Los Angeles:** Adams-Normandie, Angelino Heights, Chinatown, City Central, County Club Park, Downtown, East Hollywood, Echo Park, Elysian Park, Hancock Park, Harvard Heights, Historic Filipinotown, Hollywood, Hollywood Hills, Jefferson Park, Koreatown, Little Bangladesh, Little Tokyo, Los Feliz, Melrose, Pico-Union, Silverlake, Temple-Beaudry, Thai Town, University Park, Victoria Park, Westlake, Wholesale District, Wilshire Center

جدول 3: رئیس اداره ثبت شهرستان Los Angeles - متصدی ثبت-ثبت کننده/ منشی امور شهرستان **پروژه قرار دادن مرکز رأی (VCPP)**				
دور دوم جلسات اجتماعی مردمی				
جلسه **تاریخ و زمان**	**موقعیت جلسه**	**ترجمه شفاهی همزمان و یا کمک زبانی**	**سازمان مدیریتی**	**منطقه مورد نظر**
سه شنبه، 11 ژوئن، 2019 6:00 عصر- 8:00 شب	Agoura Hills/Calabasas Community Center 27040 Malibu Hills Rd Calabasas, CA 91301	نامعلوم	لیگ زنان رأی دهنده، Los Angeles	**شهرها:** Agoura Hills, Calabasas, Malibu, Westlake Village **شهرستان Los Angeles به ثبت نرسیده:** Santa Monica Mountains
چهار شنبه، 12 ژوئن، 2019 9:00 صبح- 11:00 صبح	Harbor City Recreational Center, Community Room 24901 Frampton Ave Harbor City, CA 90710	اسپانیولی	مرکز مشاوره South Bay یا (SBCC) Thrive LA	**شهرها:** Avalon, Carson, Lomita, Palos Verdes, Rancho Palos Verdes, Rolling Hills, Rolling Hills Estates, Torrance **شهرستان Los Angeles به ثبت نرسیده:** Academy Estates, La Rambla, West Carson, Westfield **محله های Los Angeles:** Harbor City, Harbor Gateway, Harbor Pines, San Pedro, Wilmington
پنجشنبه، 13 ژوئن، 2019 5:30 بعدازظهر- 7:30 شب	South Gate Girls Club House 4940 Southern Ave South Gate, CA 90280	اسپانیولی	Southeast Los Angeles (SELA) Collaborative	**شهرها:** Bell, Bell Gardens, Compton, Cudahy, Downey, Huntington Park, Lynwood, Maywood, Paramount, South Gate, Vernon **شهرستان Los Angeles به ثبت نرسیده:** Bandini Islands, East Rancho Dominguez, Florence-Firestone, Lynwood, Walnut Park, Willowbrook **محله های Los Angeles:** Watts
شنبه، 15 ژوئن، 2019 11:30 صبح - 1:30 بعدازظهر	Old Town Newhall Public Library 24500 Main St Santa Clarita, CA 91321	نامعلوم	Black Women for Wellness	**شهرها:** Santa Clarita **شهرستان Los Angeles به ثبت نرسیده:** Agua Dulce, Bouquet Canyon, Canyon Country, Castaic, Lake Hughes, Newhall, Placerita Canyon, Sand Canyon, San Francisquito Canyon, Saugus, Stevenson Ranch, Valencia, Val Verde, West Antelope Valley

جدول 3: رئیس اداره ثبت شهرستان Los Angeles - متصدی ثبت-ثبت کننده/ منشی امور شهرستان **پروژه قرار دادن مرکز رأی (VCPP)**				
دور دوم جلسات اجتماعی مردمی				
جلسه **تاریخ و زمان**	**موقعیت جلسه**	**ترجمه شفاهی همزمان و یا کمک زبانی**	**سازمان مدیریتی**	**منطقه مورد نظر**
سه شنبه، 18 ژوئن، 2019 5:30 بعدازظهر- 7:30 شب	Encino-Tarzana Branch Library 18231 West Ventura Blvd Tarzana, CA 91356	فارسی اسپانیولی	رأی دهنده فارسی	**محله های Los Angeles:** Encino, Lake Balboa, Northridge, Reseda, Reseda Ranch, Tarzana, Van Nuys, Winnetka, Woodland Hills
سه شنبه، 18 ژوئن، 2019 6:00 عصر- 8:00 شب	Hawthorne Memorial Center Polaris Room 3901 West El Segundo Blvd Hawthorne, CA 90250	اسپانیولی	مرکز مشاوره South Bay یا (SBCC) Thrive LA	**شهرها:** Culver City, El Segundo, Hawthorne, Inglewood **شهرستان Los Angeles به ثبت نرسیده:** Ladera Heights, Lennox, Marina del Rey **محله های Los Angeles:** Baldwin Hills, Del Rey, Hyde Park, Marina Peninsula, Palms, Playa Del Rey, Playa Vista, Venice, View Heights, Westchester, Windsor Hills
چهار شنبه، 19 ژوئن، 2019 6:00 عصر- 8:00 شب	North Hills United Methodist Church, Fireside Room 15435 Rayen St North Hills, CA 91343	اسپانیولی	مرکز مشاوره South Bay یا (SBCC) Thrive LA	**محله های Los Angeles:** Arleta, Encino, Lake Balboa, North Hills, North Hollywood, Panorama City, Sherman Oaks, Sun Valley, Valley Glen, Van Nuys
شنبه، 22 ژوئن، 2019 3:00 بعدازظهر- 5:00 بعدازظهر	Northridge Recreation Center Gymnasium 18300 Lemarsh St Northridge, CA 91234	نامعلوم	Black Women for Wellness	**شهرها:** Santa Clarita **شهرستان Los Angeles به ثبت نرسیده:** Oat Mountain, Stevenson Ranch, Twin Lakes **محله های Los Angeles:** Chatsworth, Granada Hills, North Hills, Northridge, Porter Ranch

جدول 3: رئیس اداره ثبت شهرستان Los Angeles - متصدی ثبت-ثبت کننده/ منشی امور شهرستان **پروژه قرار دادن مرکز رأی (VCPP)**				
دور دوم جلسات اجتماعی مردمی				
جلسه **تاریخ و زمان**	**موقعیت جلسه**	**ترجمه شفاهی همزمان و یا کمک زبانی**	**سازمان مدیریتی**	**منطقه مورد نظر**
شنبه، 22 ژوئن، 2019 6:00 عصر- 8:00 شب	Jackie Robinson Park 8773 East Avenue R Littlerock, CA 93543	اسپانیولی	Lake Los Angeles Park Association	**شهرها:** Lancaster, Palmdale **شهرستان Los Angeles به ثبت نرسیده:** Angeles National Forest, East Lancaster, Hi Vista, Lake Los Angeles, Littlerock/Juniper Hills, Littlerock, Llano, Pearblossom, Roosevelt, Southeast Antelope Valley, South Edwards, Sun Village
پنجشنبه، 27 ژوئن، 2019 6:00 عصر- 8:00 شب	Pacoima City Hall 13520 Van Nuys Blvd Pacoima, CA 91331	اسپانیولی	Pacoima Beautiful	**شهرها:** San Fernando **شهرستان Los Angeles به ثبت نرسیده:** Kagel, Lopez Canyons **محله های Los Angeles:** Arleta, Granada Hills, Lake View Terrace, Mission Hills, North Hills, Pacoima, Panorama City, Sun Valley, Sylmar
شنبه، 29 ژوئن، 2019 10:00 صبح - 12:00 ظهر	InnerCity Struggle 3467 Whittier Blvd Los Angeles, CA 90023	اسپانیولی	InnerCity Struggle	**شهرها:** Alhambra, Commerce, Monterey Park, South Pasadena **شهرستان Los Angeles به ثبت نرسیده:** City Terrace, East Los Angeles **محله های Los Angeles:** Boyle Heights, El Sereno, Highland Park, Lincoln Heights, Mt. Washington, Wholesale District, University Hills

ترجمه شفاهی همزمان - شخصی در لحظه محتویات جلسه را بصورت کلامی ترجمه می کند.

هدست برای استفاده فردی ارائه شده بود.

کمک زبانی- کارمند(انی) برای ارائه کمک زبانی به همراه مطالب ترجمه شده جلسه در دسترس بوده اند.

1-D اطلاعات وب‌سایت

LAvote.net

وبسایت دپارتمان، www.lavote.net، حاوی اطلاعات بسیار زیادی درباره انتخابات است و می‌توان به 13 زبان (برای فهرست زبان‌ها، بخش 1-E را ببینید) به آن دسترسی داشت. این وب‌سایت به طور مرتبط به‌روز می‌شود و اطلاعات مهم در رابطه با انتخاب فعلی، اطلاعات ثبت‌نام رأی‌دهندگان، گزینه‌های رأی، داده‌های تاریخی رأی، اطلاعات کمکی اجتماعی و موارد دیگر را در دسترس رأی‌دهندگان قرار می‌دهد. تا پیش از انتخابات مقدماتی ریاست جمهوری در مارس 2020، وب‌سایت این دپارتمان مجدداً طراحی خواهد شد تا برند VSAP رعایت شود، رنگ‌بندی‌ها تغییر کند و اطلاعات مربوط به منابع آموزشی VSAP و VCA به‌روز شوند.

وب‌سایت VSAP

علاوه بر وب‌سایت اصلی دپارتمان، یک وب‌سایت دیگر هم وجود دارد که به تمام اطلاعات مربوط به VSAP اختصاص دارد، https://vsap.lavote.net. این سایت حاوی مجموعه‌ای گسترده از اطلاعات درباره تجربه جدید رأی دادن و توسعه پروژه است، از جمله اطلاعات مربوط به محل آغاز پروژه، کمیته‌های مشاوره فنی و مشاوره اجتماعی پروژه، گزارش‌های دقیق پروژه، ویدیوهای آموزشی و داستان‌های خبری. این وب‌سایت یک وبلاگ هم دارد که دپارتمان از آن برای اعلام رویدادهای خاص، دستاوردها، یا پیشرفت‌های صورت گرفته برای ارتقای بیشتر پروژه استفاده می‌کند و مردم را در جریان پیشرفت‌های VSAP قرار می‌دهد. تا سال 2020 بیشتر اطلاعات مهمی که در حال حاضر روی VSAP قرار دارند بر روی وب‌سایت اصلی این دپارتمان هم قرار خواهند گرفت.

1-E کمک زبانی

شهرستان Los Angeles فقط پرجمعیت‌ترین حوزه انتخاباتی کشور نیست، بلکه متنوع‌ترین نیز هست. تنوع فرهنگی و زبانی یکی از ویژگی‌های معرف این شهرستان است که باعث می‌شود فضایی پویا و پر انرژی داشته باشد. برای حمایت و تقویت یک فرآیند باز و جامع که تمام اقلیت‌های زبانی هم در آن حضور دارند، این دپارتمان مطالب را به صورت ترجمه شده و با کمک زبانی قوی ارائه می‌دهد. با استناد به مفاد قانون زبان ایالاتی و فدرال، این دپارتمان مطالب ترجمه‌شده و خدمات خود را به زبان‌های زیر ارائه می‌کند:

- ارمنی
- چینی
- کامبوجی/خمر
- فارسی
- هندی
- ژاپنی
- کره‌ای
- روسی
- اسپانیولی
- تاگالوگ/فیلیپینی
- تایلندی
- ویتنامی

به علاوه، رأی‌دهندگانی که تسلط محدودی به زبان انگلیسی دارند (LEP) اکنون می‌توانند با مراجعه به کارکنان انتخاباتی چند زبانه در مراکز اخذ رأی، از حق خود برای رأی دادن استفاده کنند. اگرچه کمک به این زبان‌های اضافه باعث برآورده شدن الزامات قانونی شهرستان می‌شود، اما این شهرستان پا را از اجرای صرف وظایف خود فراتر گذاشته و به زبان‌های بنگالی، گوجراتی و اردو هم کمک زبانی ارائه می‌کند.

این شهرستان متعهد است رویکرد فراگیر خود در عمل به الزامات زبانی ایالتی و فدرال را ادامه دهد و با ارائه خدمات انتخاباتی عادلانه، در دسترس و شفاف به تمام رأی‌دهندگان، به هدف خود برسد. در قسمت زیر، لینک خدمات چندزبانی دپارتمان را مشاهده می‌کنید:

https://lavote.net/home/voting-elections/voter-education/multilingual-services-program/multilingual-services-program.

شناسایی و خدمات رسانی به رأی‌دهندگان با تسلط محدود به زبان انگلیسی (LEP)

زمانی که یک فرد برای رأی دادن ثبت‌نام می‌کند، ممکن است برای دریافت مطالب انتخاباتی ترجمه‌شده درخواست بدهد. هر رأی‌دهنده‌ای که این درخواست را ارائه بدهد به صورت خودکار تمام مطالب انتخاباتی به علاوه یک نمونه برگه رأی ترجمه‌شده را به زبان انتخابی خود دریافت می‌کند. این دپارتمان یک خط تماس کمک چند زبانه هم دارد: 1-800-815-2666 (گزینه 3) برای اینکه رأی‌دهندگان مطالب و اطلاعات مربوط به محل‌های مرکز رای، کارت‌های ثبت‌نام دوزبانه، درخواست‌های VBM ترجمه شده و کتابچه نمونه برگه رای را درخواست کنند.

این دپارتمان یک سیستم داده هدف‌دار و جامع ایجاد کرده که در آن داده‌های جمعیتی و درخواست‌های کمک زبانی از منابع مختلف از جمله سرشماری ایالات متحده، نظرسنجی اجتماعی آمریکا، درخواست ثبت‌نام رأی‌دهندگان و درخواست‌های کمک زبانی از گروه‌های اجتماعی گردآوری و تجمیع می‌شوند. از این داده‌ها یک گزارش تهیه می‌شود تا کارکنان چندزبانه با توجه به نیازهای کمک زبانی در مراکز اخذ رأی مستقر شوند. با توجه به داده‌های موجود، کارکنان انتخاباتی که به زبان اسپانیولی صحبت می‌کنند در تمام مراکز رای مستقر خواهند بود.

آموزش و برقراری ارتباط با اعضای LEP در مراکز رأی

برای اطمینان از اینکه رأی‌دهندگان LEP به فرایند مشارکت اجتماعی دسترسی دارند، این دپارتمان در طول دو دور جلسه که پیش‌تر در C-1 به آن‌ها اشاره شد، کار تحلیل دسترسی به زبان و خدمات ترجمه شفاهی همزمان را انجام داده است. تمام جلسات/کارگاه‌ها با مطالب زبانی ترجمه‌شده ارائه می‌شوند. برای مشاهده یک فهرست از کارگاه‌هایی که ترجمه شفاهی همزمان و/یا کمک زبانی دارند، به جدول 1 قسمت C-1 در بالا مراجعه کنید.

علاوه بر این، کمیته مشاوره دسترسی زبانی (LAAC) دپارتمان، که در سال 2017 تأسیس شد، در آموزش اقلیت‌ها درباره VSAP نقش بسیار مهمی ایفا می‌کند. LAAC مطالب ترجمه شده را در میان اجتماعات توزیع می‌کند و میزبانی جلسات اجتماعی را به عهده دارد. بعضی از سازمان‌های LAAC عبارتند از:

- Asian Americans Advancing Justice
- California Common Cause

- CAUSE
- FarsiVote
- Korean American Coalition
- NALEO Education Found
- شورای ملی ایرانیان آمریکا

1-F پشتیبانی در زمینهٔ دسترسی

این دپارتمان تمام تلاش خود را به کار می‌گیرد تا معلولین به مراکز انتخاباتی دسترسی داشته باشند. در طول یک دهه گذشته این دپارتمان در زمینه برگزاری نظرسنجی، جذب نیرو، اصلاح و حفظ مکان‌های قابل دسترس، قدم‌های قابل توجهی برداشته است. در سال 1986 فقط 70% از مکان های اخذ رأی شهرستان با استانداردهای دسترسی فیزیکی مطابقت داشتند، اما در سال 2018 نزدیک به 90% مراکز اخذ رأی از استانداردهای دسترسی فیزیکی برخوردار بودند.

این دپارتمان کمیته ارتباط با رأی‌دهندگان و جامعه (CVOC) را تأسیس کرد تا به عنوان مکانی برای همکاری بین دپارتمان و شهروندان، جامعه و سازمان‌های حامی فعالیت کند. از طریق این کمیته، شهروندان در کار با دپارتمان نقشی فعال و مشارکتی ایفا می‌کنند تا مطمئن شوند انتخابات برای تمام رأی‌دهندگان به صورتی عادلانه، در دسترس و شفاف اجرا می‌شود. مأموریت این کمیته تسهیل ارتباط و همکاری بین جامعه و دپارتمان است تا روش‌هایی برای آموزش و مشارکت یافت شود و خدمات با کیفیت ارائه گردد و از دسترسی تمام رأی‌دهندگان اطمینان حاصل شود. CVOC با بخش‌های مختلفی از جامعه کار می‌کند تا خدمات بهتری به رأی‌دهندگان دارای نیازهای ویژه و رأی‌دهندگان دارای نیازهای زبانی ارائه گردد و به انتشار اطلاعات مربوط به مسائل مهم انتخاباتی، از جمله آرای موقت، مطالب انتخاباتی ترجمه شده و VSAP کمک شود. بیش از 120 سازمان و 200 نماینده در CVOC عضویت دارند و هر سه ماه یک بار در جلسات حاضر می‌شوند. حضور در این جلسات برای عموم مردم و تمام سازمان‌های علاقمند آزاد است.

این شهرستان متعهد است رویکرد فراگیر خود در عمل به الزامات دسترسی ایالتی و فدرال را ادامه دهد و با ارائه خدمات انتخاباتی عادلانه، در دسترس و شفاف به تمام رأی‌دهندگان، به هدف خود برسد. مرکز رای جدید به نحوی طراحی شده است که تمام رأی‌دهندگان به آن دسترسی داشته باشند و از این مسئله اطمینان حاصل شده است که مراکز رأی با امکان دسترسی در محل‌های نزدیک به رأی‌دهندگان معلول قرار دارند. در ارزیابی مراکز رای، امکانات در نظر گرفته شده برای فعالیت مرکز رای باید به نحوی باشند که از الزامات پارکینگ قابل دسترس و سایر معیارهای ضروری برخوردار باشد. این دپارتمان نه تنها از طریق CVOC، بلکه همچنین با کمک کمیته مشورتی دسترسی رأی‌دهندگان (VAAC) جامعه را مشارکت داده است. VAAC شهرستان در سال 2006 تأسیس شد تا به دپارتمان در پیاده کردن استراتژی‌های خلاقانه‌ای که دسترسی و مشارکت مردم را افزایش می‌دهند، کمک کند. VAAC چه در فعالیت‌های پیش از انتخابات و چه در فعالیت‌های پس از آن، نقش مهمی ایفا کرده است. این دپارتمان با همکاری VAAC دو اعلام خدمات عام‌المنفعه (با زبان اشاره آمریکایی و زیرنویس ثابت) تولید کرده است که در آنها تجربه جدید رأی دادن در شهرستان و گزینه های موجود برای رأی دادن را از طریق VCA در اختیار رأی‌دهندگان دچار معلولیت قرار می‌دهد. علاوه بر این، پنج جلسه اجتماعی در سال 2019 برگزار شدند که هدفشان اطلاع‌رسانی به جامعه معلولان درباره VSAP،VCA و مراکز رأی بود:

سازمان میزبان	مکان	پذیرش
United Cerebral Palsy Center of Los Angeles	Culver City	ASL
Disabled Resource Center	Long Beach	ASL
United Cerebral Palsy of Los Angeles and Disability Rights California	Culver City	ASL
Southern California Resource Services for Independent Living	Hawaiian Gardens	نامشخص
Southern California Resource Services Norwalk for Independent Living CA 90650	Norwalk	نامشخص

خدمات در دسترس – VBM، ISB، RAVBM و BMD

رأی‌دهندگان معلول می‌توانند به یکی از روش‌های زیر درخواست برگه رأی VBM کنند:

- درخواست آنلاین در آدرس www.lavote.net
- جدا کردن و ارسال درخواست VBM موجود در برگه رأی نمونه
- ارسال یک نامه امضا شده و درخواست یک برگه رأی VBM
- تماس با شماره 815-2666 (800)، گزینه 2.

در کارت‌های رأی VBM جدید دپارتمان و پاکت آن‌ها تغییرات زیر را می‌توان مشاهده کرد:

- برگه رأی بزرگ‌تر، یک رو کامل
- خواندن آسان‌تر
- پر کردن آسان‌تر
- درک آسان‌تر
- برگه های رأی چندزبانه
- عدم نیاز به پرداخت هزینه پستی و تمبر
- رأی‌دهنده می‌تواند در طول دوره 11 روزه رأی‌گیری آن را به یکی از مراکز رأی ببرد یا در فاصله حداقل 29 روز تا انتخابات آن را به یکی از محل‌های تحویل آسان VBM بدهد.

اگر یک رأی‌دهنده برگه رأی VBM خود را خراب یا گم کند، می‌تواند تا 7 روز قبل از انتخابات برای دریافت مطالب جایگزین درخواست بدهد. در صورت درخواست جایگزین، دپارتمان یک پاکت VBM جدید ارسال خواهد کرد. اگر کمتر از 7 روز تا انتخابات فرصت باقی مانده است، رأی‌دهنده می‌تواند با دپارتمان تماس بگیرید تا سایر راه های دریافت یک برگه رأی VBM جایگزین را امتحان کند، از جمله دریافت جایگزین به صورت حضوری در ستاد فرماندهی دپارتمان در Norwalk.

نمونه برگه رأی تعاملی (ISB) و رای پستی قابل دسترس از راه دور(RAVBM) دو گزینه جدید دپارتمان هستند که دسترسی و راحتی بیشتری را در اختیار رأی‌دهندگان معلول قرار می‌دهند.

ISB از طریق یک برنامه تحت وب موجود در وبسایت دپارتمان قابل دسترسی است، که به کاربر امکان می‌دهد نمونه برگه رای خود را علامت بزند و یک مجوز رای (Poll Pass) ایجاد کند که می‌توان آن را پرینت گرفت یا روی دستگاه تلفن همراه دانلود کرد. این مجوز عبور به رأی‌دهنده اجازه می‌دهد انتخاب‌های برگه رأی خود را به سرعت به BMD منتقل کند و فرآیند رأی دادن را به پایان برساند تا تجربه رأی دادن در مرکز رای سریع‌تر به اتمام برسد.

RAVBM یک گزینه آسان دیگر است که رأی‌دهندگان معلول را از طریق یک فرآیند مشابه به سمت ISB هدایت می‌کند و در آنجا رأی‌دهنده انتخاب خود را انجام می‌دهد، برگه رأی خود را چاپ می‌کند، آن را در پاکت بازگشت قرار می‌دهد، سپس پاکت VBM را امضا کرده و باز می‌گرداند. هر دو گزینه یک تجربه رأی‌گیری مستقل و ایمن به رأی‌دهندگان معلول ارائه می‌کنند. به علاوه، رأی گیری در لبه پیاده رو نیز همچنان در تمام مکان‌های مراکز رای‌گیری دایر خواهد بود.

و در نهایت، تمام BMDها چندین نوع امکان دسترسی مختلف برای پذیرش رأی‌دهندگان معلول ارائه می‌دهند. همه BMDها برای پذیرش رأی‌دهندگانی که از صندلی چرخ‌دار یا واکر استفاده می‌کنند، فضای کافی دارند. نمایشگر لمسی را می‌توان به گونه‌ای تنظیم کرد که رأی‌دهندگان بتوانند چه در حالت نشسته و چه در حالت ایستاده رأی بدهند. برای کسانی که نمی‌توانند از صفحه لمسی استفاده کنند، یک کنترل صفحه کلید رسمی مجهز به دکمه وجود دارند که می‌توانند با استفاده از آن انتخاب خود را انجام بدهند. علاوه بر این رأی‌دهنده می‌تواند برای مشاهده راحت‌تر صفحه نمایش، اندازه، رنگ، کنتراست و زاویه آن را تغییر دهند. تمام BMDها یک هدست داخلی دارند که به رأی‌دهنده اجازه می‌دهد سرعت خواندن متن و میزان صدای آن را کنترل کنند. به علاوه، رأی‌دهنده می‌تواند هم برای شنیدن و هم برای خواندن انتخاب‌های برگه رأی، از میان 13 زبان مختلف انتخاب کند. رأی‌دهندگان معلول دیگر برای رأی دادن به دستگاه‌های جداگانه نیاز ندارند و می‌توانند روی همان دستگاه‌ها و در همان مرکز رای، مثل تمام رأی‌دهندگان دیگر، رأی بدهند.

1-G بودجه ارتباطات و رسانه

بودجه ارتباطات و رسانه این دپارتمان برای سال مالی 20-19 برابر با 7,492,000 دلار است که شامل 775,000 دلار برای تبلیغات عمومی انتخابات و 6,717,000 دلار برای آموزش و ارتباط رسانه ای هدفمند پیرامون VSAP و VCA می‌شود. مقایسه هزینه‌های صورت گرفته از آغاز سال مالی 2016-2015 تا 2020-2019 در جدول 4 آمده است.

جدول 4: مقایسه هزینه‌های صورت گرفته برای سال‌های مالی						
سال مالی	رسانه‌ها			ارتباطات		
	بودجه	هزینه	اختلاف	بودجه	هزینه	اختلاف
سال مالی 15-16	$100,000	$376,978	$(276,978)	$24,000	$28,479	$(4,479)
سال مالی 16-17	$750,000	$1,043,587	$(293,587)	$42,000	$20,907	$21,096
سال مالی 17-18	$850,000	$488,656	$361,344	$25,000	$29,773	$(4,773)
سال مالی 18-19	$1,500,000	$587,216	$912,784	$25,000	$62,216	$(37,216)
سال مالی 19-20	$7,467,000	$360,269	$7,106,731	$25,000	$1,001	$23,999

1-H صرفه‌جویی‌های پیش‌بینی شده در هزینه‌ها

بنا به تصویب VCA، این شهرستان انتخابات اولیه ریاست جمهوری را در ماه مارس 2020 با بهره گیری از یک الگوی مرکز رای با همکاری VSAP برگزار خواهد کرد. در حالی که انتظار می‌رود با گذشت زمان هزینه‌های برگزاری انتخابات تحت نظر VCA کاهش بیابد، سرمایه اولیه و هزینه‌های عملیاتی برای اجرای VSAP و VCA بسیار قابل توجه است. این مسئله با توجه به چنین تغییر اساسی در تجربه رأی‌گیری در یک حوزه انتخاباتی تا این اندازه بزرگ و پیچیده اصلاً غیرمنتظره نیست. هرگونه پس‌انداز طولانی مدت و مورد انتظار را می‌توان به کاهش وظایف فشرده نیروی کار و تقلیل منابع صرف شده جهت تکمیل این وظایف در مقایسه با سیستم قبلی نسبت داد. علاوه بر این، با کاهش شمار کلی کارگران و همچنین مکان‌های رأی‌گیری صرفه‌جویی بیشتر در هزینه‌ها حاصل خواهد شد. این دپارتمان همچون گذشته به نمایندگی از حوزه‌های انتخاباتی حاضر در شهرستان، مسئولیت اداره انتخابات را به عهده خواهد داشت. حوزه‌هایی که انتخابات خود را با این شهرستان ادغام کنند همچنان در تمام هزینه‌های مجاز بر اساس قانون در صورتحساب ذکر خواهند شد. به تازگی با در نظر گرفتن اهداف برنامه‌ریزی بودجه‌بندی کلی، یک روش جدید تهیه صورتحساب به کلیه حوزه‌های قضایی ارسال شده است. با پشت گذاشتن انتخابات مقدماتی مارس 2020 و با هر انتخاباتی که پس از آن برگزار می‌شوند، دپارتمان درک بهتری از صرفه‌جویی‌های مورد انتظار در هزینه‌ها پیدا خواهد کرد.

همچنین لازم به ذکر است با توجه به تغییر بالقوه در مدل انتخاباتی در سال 2024، می توان یک بار دیگر بهبود قبل توجه صرفه‌جویی در هزینه‌های پیش‌بینی شده را مدنظر داشت. بر اساس VCA، شهرستان در حال انتقال و تبدیل به یک سیستم اخذ رای کاملاً VBM، تحت نظارت کد انتخاباتی 4005 است، مگر اینکه VCA تا قبل از سال 2024 اصلاح شود. این

تغییر خود نیاز به یک انتقال دیگر از دپارتمان داشته و هرگونه تحلیل بیشتر در مورد صرفه‌جویی در هزینه‌های پیش‌بینی شده را تحت تأثیر قرار خواهد داد.

1-I اطلاعیه‌های خدمات عمومی

افراد چندزبانه و افراد دارای مشکل شنوایی یا بینایی

این دپارتمان با استفاده از رادیو، تلویزیون و رسانه های چاپی چندین PSA را برای رأی‌دهندگان شهرستان اجرا خواهد کرد تا رأی‌دهندگان ناشنوا یا کم‌شنوا، نابینا یا دارای بینایی ضعیف، یا شهروندانی که غیرانگلیسی‌زبان هستند یا انگلیسی آنها ضعیف است هم (به تمامی زبان‌های شناسایی شده اجباری) در جریان قرار بگیرند. PSAهای دپارتمان شامل اطلاعاتی در مورد انتخابات پیش رو، گزینه‌های رای‌گیری، خدمات دسترسی و اطلاعات تماس است که از طریق شماره تلفن رایگان خط اضطراری کمک به رأی‌دهنده و وبسایت ما ارائه می‌شود. شماره تلفن خط اضطراری 2666-815 (800) و آدرس وبسایت LAvote.net است.

لینک‌های PSAهای فعلی دپارتمان در زیر آمده است:

سامانه رای‌گیری: https://www.youtube.com/watch?v=H63nyzOoRHY

گزینه های رای‌گیری: https://www.youtube.com/watch?v=n6CYNdJMCXY

1-J تماس‌های مستقیم

علاوه بر نمونه برگه های رای و برگه های VBM، دپارتمان از طریق چند راه دیگر به صورت مستقیم با رأی‌دهندگان ثبت‌نام‌شده تماس خواهد گرفت - از جمله مکاتبه مستقیم، اعلان‌های ایمیل و robocall خودکار. تماس‌های مستقیم (حداقل دو بار) شامل اطلاعاتی در مورد VCA و VSAP ،گزینه های رأی‌دهی، اطلاعات مهم در مورد انتخابات و اطلاعات تماس نظیر شماره تلفن رایگان خط اضطراری کمک به رأی‌دهنده 2666-815 (800) و وبسایت ما هستند.

بخش 2 – مراکز رأی و مکان‌های تحویل رای پستی

2-A پروژه تعیین مرکز رأی

تعیین مناسب‌ترین مکان برای استقرار مرکز رای نیاز به فرایندی محکم و مبتنی بر داده دارد که نیازهای ایالتی و محلی را همراه با شرایط موقعیت مکانی و شرایط اقتصادی اجتماعی در نظر بگیرد و در عین حال بتواند رفتارها و الگوهای انسانی را نیز پیش‌بینی کند. دپارتمان برای اجرای پروژه استقرار مراکز رای‌گیری (VCPP) با PlaceWorks که یک شرکت با سابقه در زمینه برنامه‌ریزی، پژوهش و تحلیل محیط زیستی است قرارداد بست. به منظور حصول اطمینان از توزیع برابر مراکز رأی و محل‌های تحویل رای VBM در سرتاسر شهرستان، VCPP حول محور تحلیل تقاضای مبتنی بر موقعیت متمرکز شد (گزارش کامل VCPP را در الحاقیه – راهبرد مراکز رای ببینید).

شهرستان Los Angeles 88 شهر را در خود گنجانده و بیش از 4100 مایل مربع وسعت دارد. اکثریت بیش از 10 میلیون نفر از ساکنان آن در محدوده‌های ثبت شده و حدود یک میلیون نفر در محدوده‌های ثبت نشده زندگی می‌کنند. برای اطمینان از اینکه جوامع مستقر در سرتاسر شهرستان به شکلی منصفانه در جای‌گذاری مراکز اخذ رأی نمایندگی می‌شوند و برای بررسی شرایط در سطح غربال‌شده‌تر، شهرستان به دو منطقه مطالعاتی جامعه محور تقسیم شد، که بعداً به نواحی تمرکز منطقه‌ای خوشه‌بندی شدند. تمام تحلیلهای فنی در سطح منطقه مورد مطالعه انجام شد؛ مناطق تمرکز تنها برای توزیع منصفانه گردهمایی‌های اجتماعی مورد استفاده قرار گرفتند. این مرزهای جغرافیایی طی یک فرایند مبتنی بر GIS که مرز حوزه‌های موجود مانند مناطق نظارتی، مرزهای بین شهری، و نواحی برنامه ریزی شهرستانی همچنین تراکم و توزیع جمعیت را در نظر گرفته بود، توسعه یافتند.

در بخش‌های بعدی روش مورد استفاده برای هر لایه به کار گرفته شده در تعیین مناطقی که مراکز رأی باید در آنها قرار بگیرند، توضیح داده می شود. این لایه‌ها به صورت ترکیبی شرایط و موانعی که رفتار رأی‌دهندگان را در جوامع مختلف شهرستان تحت تأثیر قرار می‌دهد، توضیح خواهند داد.

جوامع دورافتاده از نظر جغرافیایی

برای اطمینان از اینکه همه رأی‌دهندگان از فرصت برابری برای رأی دادن برخوردار هستند، نزدیکی مراکز رأی به جوامع دورافتاده جغرافیایی به دقت مورد بررسی قرار گرفت. تراکم کلیه رأی‌دهندگان واجد شرایط، از جمله رأی‌دهندگان واجد شرایط ثبت نشده، در سطح شهرستان نقشه‌برداری شد. مناطق شهری و فاصله از جوامع دورافتاده تا مناطق پرجمعیت شهرستان نشان داده شد و در تحلیل نیازسنجی برای اطمینان از دسترسی مورد استفاده قرار گرفتند. داده‌های مربوط به بخش خیابان از دپارتمان در ترکیب با جمعیت رأی‌دهندگان واجد صلاحیت استفاده شد تا به این شکل بتوان مناطق دورافتاده را تعریف و نشانی یابی کرد.

جوامع کم‌درآمد

این دپارتمان متعهد شده است که نیازهای جمعیت‌های مختلف در سرتاسر شهرستان را برآورده سازد، بخصوص آن دسته که به لحاظ تاریخی در فرایندهای دموکراتیک مورد توجه قرار نگرفته‌اند. شناخت هر چه بهتر این جمعیت‌ها در هنگام تعیین قابل دسترس‌ترین مکان برای جای‌گذاری مراکز رأی بسیار مهم است. برای تعیین نقاط با بیشترین دسترسی به مناطق کم‌درآمد، گروه‌های سرشماری مرور شده و به منظور به دست آوردن درصد جمعیت شهرستان که متعلق به خانواده‌های کم‌درآمد هستند، نقشه برداری انجام شد.

جوامع با محدودیت تسلط به زبان انگلیسی و جوامع اقلیت زبانی

جمعیت‌هایی که به عنوان اقلیت زبانی طبقه بندی شده اند به صورت جوامع برجسته و پررنگ با درصد بالاتری از انگلیسی‌زبانان غیرمسلط نقشه‌برداری شدند. در محاسبه درصد و تراکم جوامع اقلیت زبانی در هر جریب از داده‌های سرشماری استفاده شد که نشان‌دهنده جمعیت 5 ساله و بزرگتری بودند که به زبان‌هایی به جز زبان انگلیسی صحبت می‌کنند و روی زبان انگلیسی در حدی پایین‌تر از سطح بسیار خوب تسلط دارند.

جوامع با میزان مالکیت کم وسایل نقلیه

به منظور شناخت موانع احتمالی چالش‌برانگیز در دسترسی به مراکز رأی، نزدیکی به جوامعی با مالکیت کمتر وسایل نقلیه مورد تجزیه و تحلیل قرار گرفت. تحلیل تقاضا، درصد واحدهای مسکونی اشغال‌شده در هر گروه بلوک سرشماری در شهرستان که به وسیله نقلیه دسترسی ندارد مورد مطالعه قرار داده و جوامع دارای بیشترین تعداد افراد بدون دسترسی به وسیله نقلیه را برجسته کرد. داده‌های سرشماری بیان گر این درصد برای محاسبه درصد و تراکم در هر جریب از گروه بلوکی مورد استفاده قرار گرفت، در حالی که گروه‌های بلوکی بدون واحدهای مسکونی اشغال شده نقشه‌برداری نشدند.

مراکز جمعیت مسکونی رأی‌دهنده

حضور مردم در جایی که هستند، صرف‌نظر از شرایط اقتصادی اجتماعی آنها، نزدیکی مراکز رأی به مراکز جمعیتی در صدر تجزیه و تحلیل تقاضا مورد بررسی قرار گرفت. داده‌های سرشماری جمعیت تراکم دقیق جمعیت در مناطق شهری را نشان می‌دهد، اما مناطق روستایی با مرزهای وسیع جغرافیایی و مناطق کم‌جمعیت به طور دقیق در تحلیل وارد نشده‌اند. بنابراین مراکز جمعیت با استفاده از تراکم رای‌دهندگان واجد شرایط با استفاده از داده‌های رای‌دهندگان خاص مشخص شد و توزیع جمعیت با استفاده از مناطق جغرافیایی اختصاص داده شده به سرشماری نشان داده شد. رای‌دهندگان واجد شرایط در گروه هر بلوک سرشماری از داده‌های دپارتمان محاسبه شدند که رأی‌دهندگان قانونی ثبت‌شده و ثبت‌نشده را نشان می‌دهد تا بتواند از الگوی اخذ رأی فعلی و الگوی اخذ رأی آینده پشتیبانی کند.

نزدیکی به مراکز اشتغال

این دپارتمان در همکاری با همتای خود، PlaceWorks، جمعیت روز را با استفاده از داده‌های اشتغال ارائه‌شده از سوی انجمن دولتهای کالیفرنیای جنوبی (SCAG) مورد تجزیه و تحلیل قرار داده است. محققان از تراکم شغلی نقشه‌برداری کردند تا نواحی با تراکم پایین و بالای مراکز شغلی در شهرستان را نشان دهند.

رأی‌دهندگان دچار معلولیت

با استفاده از داده‌های سال 2016 سرشماری جوامع آمریکایی، شمار افراد یا معلولیت با سن 16 سال و یا بیشتر و درصد تراکم افراد معلول در هر محدوده سرشماری محاسبه گردید. درصد جمعیت معلولین شهرستان در هر محدوده سرشماری به منظور شناسایی جوامعی با درصد بالاتری از افراد معلول نقشه‌برداری شد تا محققان بتوانند به طور فعال به دنبال مراکز رأی در نزدیکی این دسته از رأی‌دهندگان باشند.

رأی‌دهندگان واجد شرایط ثبت‌نام‌نشده

برای پی بردن به نحوه توزیع افراد واجد شرایط برای رأی دادن که تا کنون ثبت‌نام نشده‌اند، تراکم این رأی‌دهندگان واجد شرایط ثبت‌نام‌نشده در هر گروه بلوک سرشماری با استفاده از داده‌های دپارتمان از رأی‌دهندگان ثبت‌نام‌نشده در سطح خیابان نقشه‌برداری شد. تنها گروه‌های بلوکی که در فاصله یک چهارم مایل در اطراف بخش‌های خیابان با یک یا تعداد بیشتری از رأی‌دهندگان واجد شرایط ثبت نام نشده بودند، مورد تجزیه و تحلیل قرار گرفتند. این روش به حذف مناطق بدون رأی‌دهنده ثبت‌نام‌نشده در گروه‌های بلوکی بزرگ در بخش‌های شمالی و غربی شهرستان کمک کرد، در عین حال رأی‌دهندگان ثبت‌نام‌نشده در این نواحی کم جمعیت هم در نظر گرفته شدند.

رأی کم با استفاده از پست

برای تحلیل این معیار تقاضای مهم رأی‌دهندگان، از میزان استفاده از VBM برآورد شده در انتخابات قبل استفاده شد.

رأی‌دهندگان ثبت‌نام‌شده با گرایش بالا

محققان برای اطمینان از اینکه رأی‌دهندگان با تمایل بالا برای شرکت در انتخابات، مشارکت خود را ادامه می‌دهند، تراکم رأی‌دهندگان در هر گروه بلوک را مکان‌یابی و نقشه برداری کردند. فقط گروه‌های بلوکی که در فاصله یک چهارم مایلی پیرامون بخش‌های خیابان با یک یا چند رأی دهنده با تمایل بالا حضور داشتند در تحلیل نقشه برداری به نمایش در آمدند. این روش به منظور حذف مناطق بدون رأی دهنده در گروه‌های بلوکی وسیع در بخش‌های شمالی و غربی شهرستان به کار گرفته شد، در عین حال رأی‌دهندگان این مناطق کم جمعیت باز هم در نظر گرفته شدند.

رأی دهندگان اولی

تراکم رأی دهندگان اولی (بین 15 تا 17 سال) با استفاده از ناحیه اختصاص یافته به گروه بلوک سرشماری تحلیل شد که در فاصله یک چهارم مایلی پیرامون بخش‌های خیابانی با یک یا چند رأی‌دهنده در هر بلوک سرشماری قرار می‌گرفتند. برای محاسبه شمار افراد 15 تا 17 سال در گروه بلوکی از داده‌های سرشماری استفاده شد. این روش به ما کمک کرد نواحی بدون رأی دهنده در گروه‌های بزرگ بلوکی در بخش‌های شمالی و غربی شهرستان را حذف کنیم و در عین حال باز هم رأی‌دهندگان این مناطق بسیار پراکنده نیز در نظر گرفته شدند.

دسترسی به حمل و نقل عمومی

دپارتمان و PlaceWorks نزدیکی رأی‌دهندگان موجود و احتمالی و مراکز رأی بالقوه و مکان‌های تحویل VBM تا شبکه‌های حمل و نقل عمومی محلی را مورد تجزیه تحلیل قرار دادند تا جابجایی رأی دهنده و موانعی که برای دستیابی به مکان‌های بالقوه وجود دارد بهتر درک شود. داده‌های مربوط به کلیه نقاط توقف حمل و نقل مسیر ثابت از اداره حمل و نقل کلان شهر Los Angeles (مترو) دریافت شد. بر اساس فواصل ارائه سرویس کمتر از یا بیشتر از 15 دقیقه، توقف‌های حمل و نقل عمومی به ترتیب کیفیت بالا یا کیفیت پایین طبقه‌بندی شد. سپس دسترسی ترانزیت در سرتاسر شهرستان از دسترسی عالی تا عدم دسترسی به حمل و نقل عمومی دسته‌بندی شد. نمرات عالی به مناطقی اشاره دارد که در فاصله یک چهارم مایل پیاده‌روی از ایستگاه‌های حمل و نقل عمومی با کیفیت بالا قرار دارند.

تراکم ترافیکی و الگوهای آن

همچنین PlaceWorks با نقشه‌برداری تعداد مایل جاده در هر منطقه تحلیل حمل و نقل، میزان تراکم و ترافیک را تجزیه و تحلیل کرد. برای محاسبه کل مایل جاده در هر منطقه تحلیل ترافیکی (TAZ) از داده‌های خیابان شهرستان استفاده شد. موسسه تحقیقات سیستم‌های محیط زیست (ESRI) داده‌هایی را برای محاسبه تعداد کل ترافیک در TAZ ارائه داده است. تعداد کل ثبت شده در ترافیک بر اساس مایل کل جاده در هر TAZ تقسیم شده است. این تجزیه و تحلیل به محققان کمک می‌کند تا هنگام تعیین مرکز رای، از مناطق بسیار متراکم دوری کنند.

پارکینگ در دسترس عموم

برای جلب مشارکت رأی‌دهندگان، مهم است که همه بتوانند به راحتی به مرکز رای منتخب خود دسترسی پیدا کنند بدون اینکه به دلیل نبود پارکینگ از این کار باز داشته شوند، به ویژه برای افرادی که به پارکینگ قابل دسترس نیاز دارند. PlaceWorks به پارکینگ آزاد و در دسترس به عنوان حداقل نیاز یک مرکز رای مناسب اولویت بیشتری می‌دهد.

ارزیابی تسهیلات

برای شناسایی امکانات احتمالی مرکز رای، بررسی‌های گسترده ای در مورد رأی گیری‌های اخیر و حوزه‌های سنتی اخذ رأی انجام شد تا مشاهده شود، در صورت وجود، کدام مرکز رای ایده‌آل خواهد بود. همچنین امکانات غیرسنتی که هرگز برای رأی دادن استفاده نشده بودند نیز شناسایی شدند. با استفاده از لایه‌های داده مشخص شده، امکانات اضافی که هرگز به عنوان مکان‌های رای گیری استفاده نشده بودند، برای مناسب بودن شناسایی و از نظر تناسب مورد ارزیابی قرار گرفتند. روند بررسی این امکانات تقریباً به 8 ماه تحقیق در اینترنت، تجزیه و تحلیل موقعیت مکانی، مصاحبه تلفنی، ارزیابی میدانی و مشارکت ذینفعان نیاز دارد که منجر به ایجاد یک بانک اطلاعاتی با بیش از 10,000 مرکز رای بالقوه می‌شود.

مشارکت ذینفعان

برای کسب اطلاعات بیشتر در مورد وضعیت و امکانات یک مرکز، PlaceWorks با صاحبان تسهیلات، اپراتورها و کاربرانی که بیشتر از امکانات بهره می‌گیرند بهتر با شرایط موجود آشنا هستند، همکاری کرد. مشارکت ذینفعان برای شناسایی، اصلاح اولویت‌ها و در دسترس بودن صورت گرفت. همکاری‌ها به اشکال مختلفی صورت گرفت، اما همه به دنبال تأیید شرایط تسهیلات از قبیل ساعت کاری، تماس با مرکز، امکان دسترسی، پارکینگ و دسترسی عمومی، اندازه اتاق مرکز، ویژگی‌های امنیتی، اتصال به برق و شبکه و نکات عمومی مرکز بودند.

کارمندان شهری

کارمندان شهری هم در تأیید وضعیت مراکز، ایجاد ارتباط بین محققین و مسئولین مراکز و مشارکت دادن عموم مردم و تشویق آن‌ها به شرکت کردن و اظهارنظر کردن، نقش مهمی ایفا می‌کنند. محققین پروژه در جلسه کارمدان شهری دپارتمان به کارمندان ملحق شدند و قسمت‌های مورد تمرکز کیت‌های ابزاری که حاوی یک فهرست از مراکز بالقوه بود، همراه با نقشه‌های مربوطه ارائه کردند. پس از این جلسه، کارمندان وقت خودشان را صرف بررسی و ارائه بازخورد درباره صفحات گسترده‌ای کردند که توسط محققین برای تعیین تناسب اولیه سایت، به کار گرفته شده بود. همچنین کارمندان شهری از شبکه‌های محلی خود برای ایجاد ارتباط بین محققین و مدیران مراکز، صاحبان کسب و کار و سایر مخاطبین سازمان استفاده کردند تا نظرات بیشتری درباره وضعیت محل کسب کنند.

سازمان‌های عمومی

سازمان‌های عمومی در تأیید وضعیت مراکز نقض مهمی ایفا می‌کنند چرا که بسیاری از مراکز در دسترس، مثل کتابخانه‌ها، مراکز اجتماعی و تالارهای شهری جزو دارایی‌های عمومی محسوب می‌شوند. برای بررسی صفحات گسترده اختصاصی برای تمام مراکز در حوزه مربوط به خود، سازمان‌ها با محققین همکاری کردند. در بعضی موارد، رهبران سازمان توانستند اطلاعات مربوط به تمام مراکز را تأیید کنند؛ در بعضی موارد دیگر، محققین با مدیران مراکز ارتباط پیدا کردند تا نظرات دست اول دریافت کرده و در برنامه‌ریزی برای مراجعه به محل، کمک کنند.

ابزار سنجش تناسب محل مرکز رای

برای پشتیبانی از خط مشی های VCA و سایر الزامات محلی در حین توسعه آخرین توصیه‌های مرکز رای، ابزار سنجش تناسب محل مرکز رای به طور مشترک توسط دپارتمان و PlaceWorks ایجاد شد. این ابزار به محققان اجازه داد 2,300 مرکز مورد پذیرش را بیشتر تحلیل کنند و 1,000 مرکز برتر را برای استفاده در طول انتخابات 2020 معرفی کنند. هدف این بود که در طول فرایند ارزیابی مراکز اخذ رأی، مراکز بیشتری پذیرفته شوند تا بتوان از لایه‌های تقاضا و سایر معیارها برای رتبه‌بندی آن‌ها و امتیاز دادن به مراکز مورد پذیرش استفاده کرد. ابزار سنجش تناسب محل مرکز رای به محققان اجازه داد با تأکید روی لایه‌های اخذ رأی مختلف سناریوهای متفاوت را بررسی کنند.

صفحه نمونه ابزار سنجش تناسب محل مرکز رای

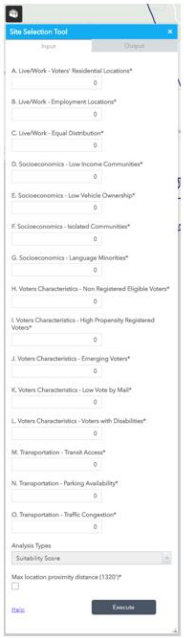

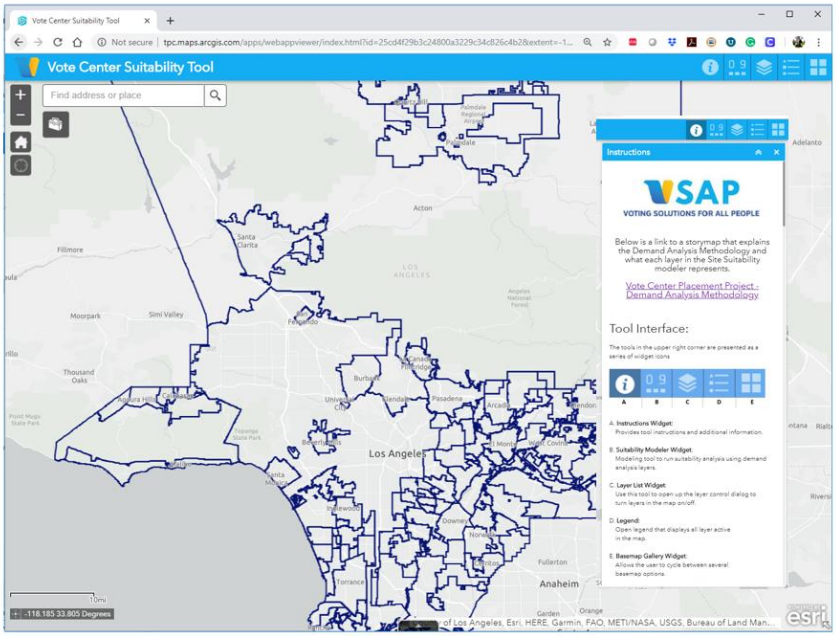

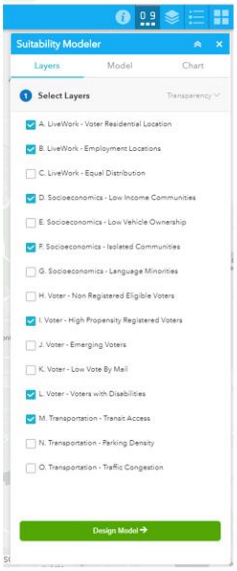

نقشه‌های داستان

برای ارائه شفافیت بیشتر و داشتن یک روش مشترک و قابل‌اجرا در درک تحلیل پیچیده فرایند جایگذاری مرکز رای، مشاوران فنی نقشه‌های داستان آنلاینی توسعه دادند که هر کدام از لایه‌های داده مورد استفاده برای تحلیل شرایط شهرستان را به صورت تصویری نمایش می‌دهند. این پلتفرم آنلاین با استفاده آسان یک خلاصه از روش کار، منابع داده و سایر ملاحظات در نظر گرفته شده در طول VCPP را هم ارائه می‌کند.

تصاویر 5 و 6 زیر تقاضای قرار گرفته در معیارهای مورد استفاده در هر لایه داده را نشان می‌دهد. رنگ‌های تیره‌تر نشان از تمرکز بالاتر معیار مربوطه دارد. روشن‌ترین رنگ‌ها نشان‌دهنده عدم تمرکز یا تمرکز بسیار اندک معیار مربوطه است (برای اطلاعات جزئی تر، گزارش کامل VCPP را که به الحاقیه – راهبرد مراکز رای پیوست شده است ببینید).

تصویر 5

جوامع اقلیت زبانی

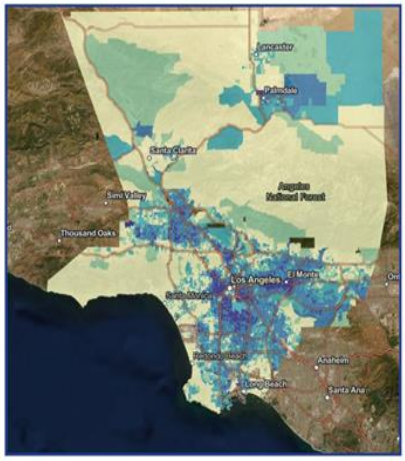

جوامع کم‌درآمد

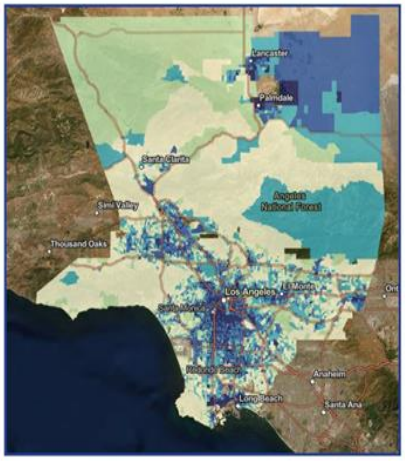

جوامع دورافتاده از نظر جغرافیایی

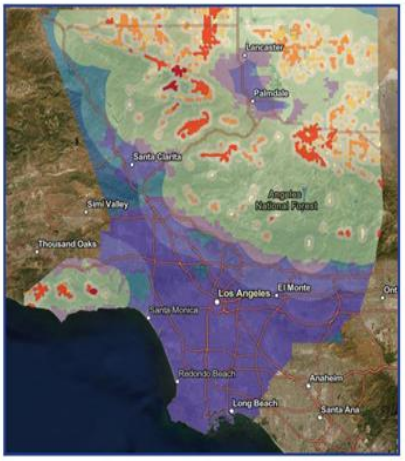

نزدیکی به مراکز اشتغال

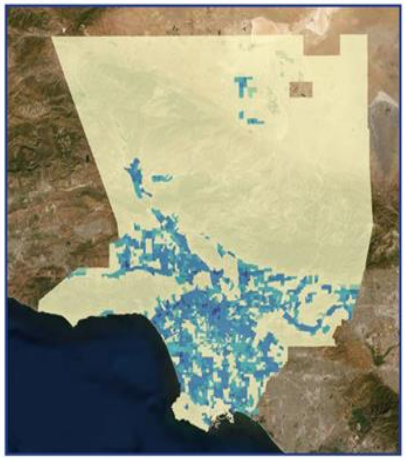

مراکز جمعیت مسکونی رأی دهنده

جوامع عدم برخوردار از وسایل نقلیه

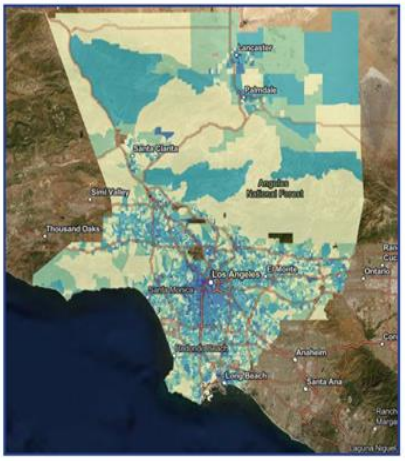

تصویر 6

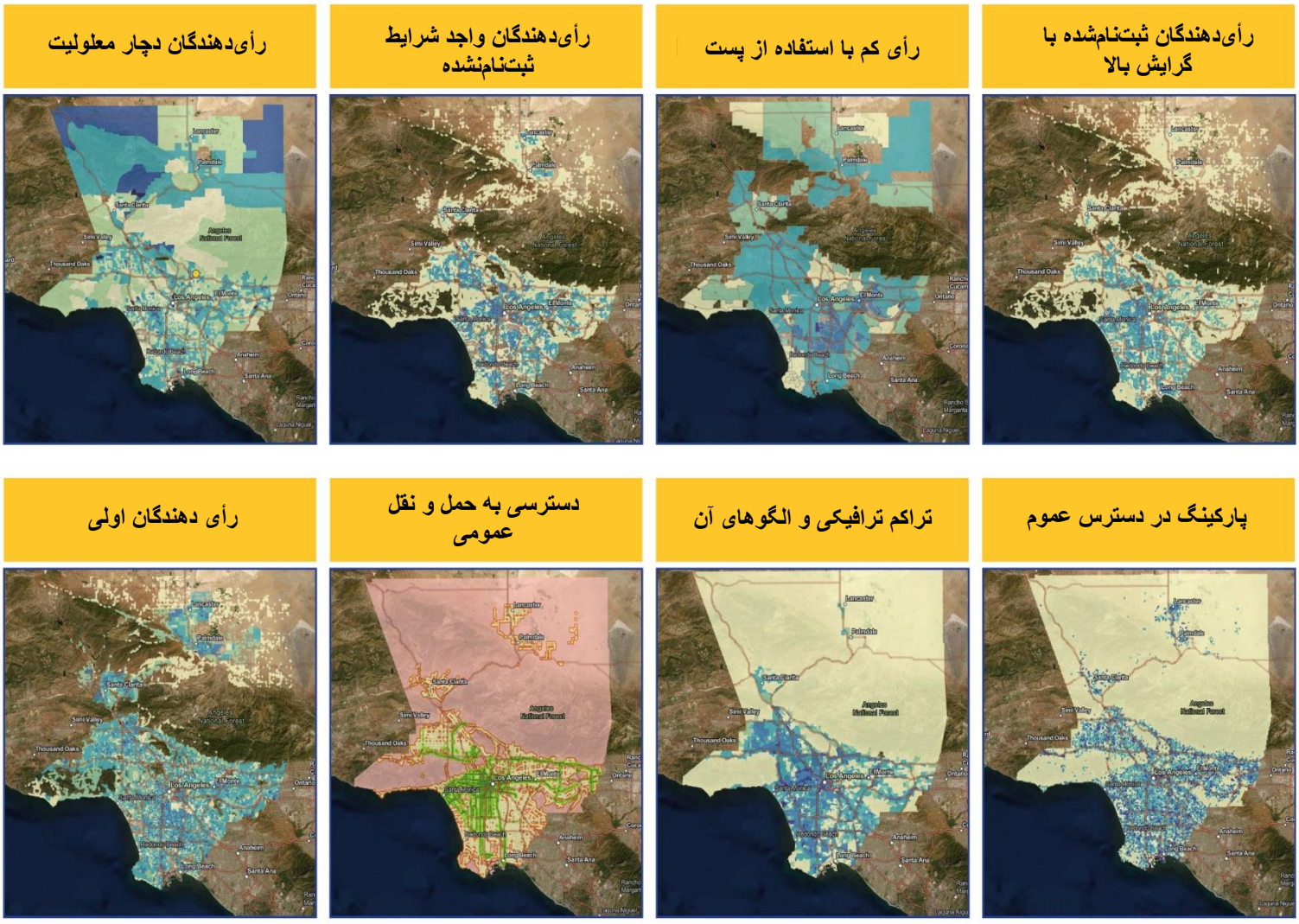

2-B مراکز رأی

فهرست مراکز رأی احتمالی

شهرستان در اقدامی فراتر از الزامات VCA (قانون انتخاب رأی‌دهنده) معیارها و استانداردهای بیشتری برای مرکز رأی مشخص کرد تا کیفیت این مراکز رأی افزایش پیدا کند. VCA شهرستان Los Angeles را ملزم می‌سازد 180 مرکز رأی در 10 روز پیش از روز رأی‌گیری باز باشد، اما هدف دپارتمان برخوردار بودن از 250 مرکز رأی است. علاوه بر این، 3 روز پیش از رأی‌گیری و روز رأی‌گیری، VCA دپارتمان را ملزم می‌کند 754 مرکز رأی در شهرستان Los Angeles باز باشد، اما هدف دپارتمان 1,000 مرکز است.

پس از جمع‌آوری داده‌های کامل، انجام تحلیل میدانی، و جمع‌آوری نظرات عموم، تعداد 2,000 توصیه برای مرکز رأی احتمالی ارائه شد. که شامل 1,000 مرکز رأی توصیه‌شده علاوه بر 1,000 مرکز رأی احتمالی بیشتر است که در صورت عدم امکان استفاده از مراکز رأی توصیه‌شده بتوان آنها را در نظر گرفت.

جهت تأیید نهایی مراکز رأی برای انتخابات اولیه مارس 2020، دپارتمان در حال انجام تحقیقات جامعی در مورد هر مکان است تا از دسترسی آسان و اتصال به شبکه اینترنت و برق مناسب اطمینان حاصل شود. پس از اتمام بررسی‌ها، دپارتمان عملیات نهایی‌سازی را از طریق موافقت‌نامه امضا شده استفاده از مرکز انجام می‌دهد که تاریخ‌های تعیین‌شده، زمان و تخصیص اتاق در هر مرکز رای مشخص شده است.

در زمان انتشار این سند، دپارتمان 1,745 بررسی محل را انجام داده است. در این بررسی‌ها، 1,242 محل این بررسی‌ها را با موفقیت پشت سر گذاشته و دپارتمان در حال حاضر در حال پیگیری موافقت‌نامه استفاده از مرکز است. فهرست نهایی مراکز رای در وب‌سایت دپارتمان به آدرس www.lavote.net قرار داده می‌شود. فهرست مراکز رأی احتمالی در الحاقیه ذکر شده است.

ساعات کاری مراکز رأی

مراکز رأی به مدت 10 روز بیشتر پیش از روز رأی‌گیری باز خواهند بود تا رأی‌دهندگان دو هفته برای رأی دادن در محل مرکز رأی زمان داشته باشند. مراکز رأی به مدت حداقل 8 ساعت در روز در طول 10 روز نخست دوره رأی‌گیری و از ساعت 7 صبح تا 8 شب روز رأی‌گیری باز هستند.

نقشه 1,000 مرکز رأی‌گیری احتمالی توصیه‌شده

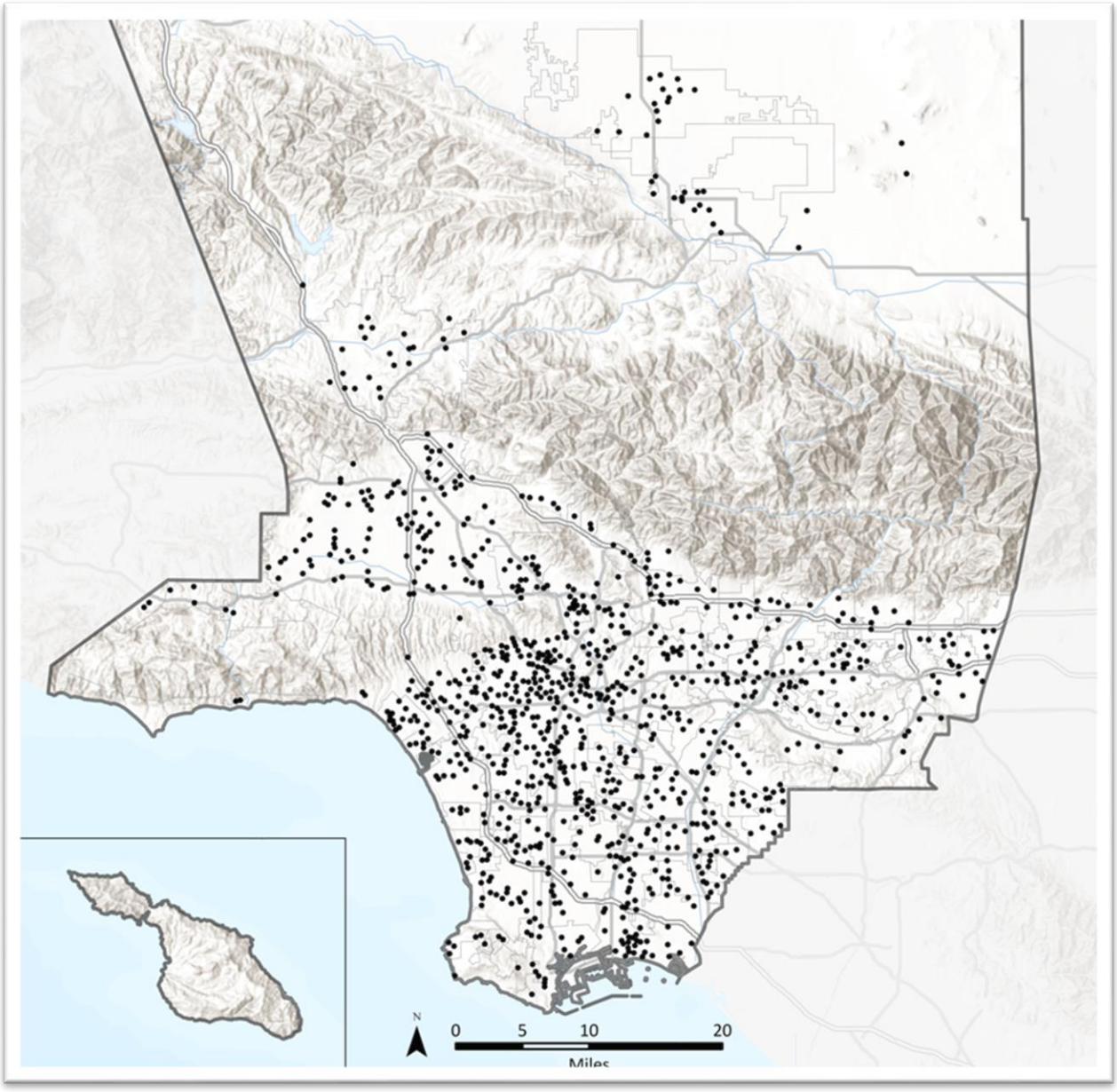

2-C مکانهای تحویل رای پستی

مکان‌های تحویل VBM (رأی‌گیری از طریق پست) از نظر دسترسی بیشتر برای رأی‌دهندگان، به ویژه افرادی که در مناطق روستایی زندگی می‌کنند، کسانی که به صورت مداوم در سفر هستند و افرادی که خارج از مرزهای شهرستان سکونت دارند، از اهمیت زیادی برخوردار است. طبق VCA، مکان تحویل VBM باید شامل صندوق‌های رأی ایمن، قابل دسترس و مهر و موم شده در نزدیک‌ترین محل به مسیرهای حمل‌ونقل عمومی باشد. مکان‌های تحویل VBM باید در طول ساعات کاری عادی حداقل 28 روز پیش از رأی‌گیری و روز رأی‌گیری باز باشد. علاوه بر این، باید یک مکان تحویل VBM خارج ساختمان وجود داشته باشد، یعنی مکانی قابل دسترسی، ایمن و در دسترس به مدت حداقل 12 ساعت در روز، شامل ساعات کاری عادی.

توصیه‌های مربوط به مکان‌های تحویل VBM از طریق مکان‌های VBM فعلی دپارتمان و نیز فرایند VCPP ارائه شده است. دپارتمان 250 محل تحویل VBM احتمالی را مشخص کرده است و ارزیابی‌های تکمیلی مشابه فرآیند مرکز رأی که در بخش 2-B ذکر شده، در مورد آنها در حال انجام است. فهرستی از مکان‌های تحویل VBM احتمالی در الحاقیه آمده است. علاوه بر این، تمامی مراکز رای نیز به عنوان محل تحویل VBM فعالیت خواهند کرد.

نقشه مکان‌های تحویل VBM احتمالی

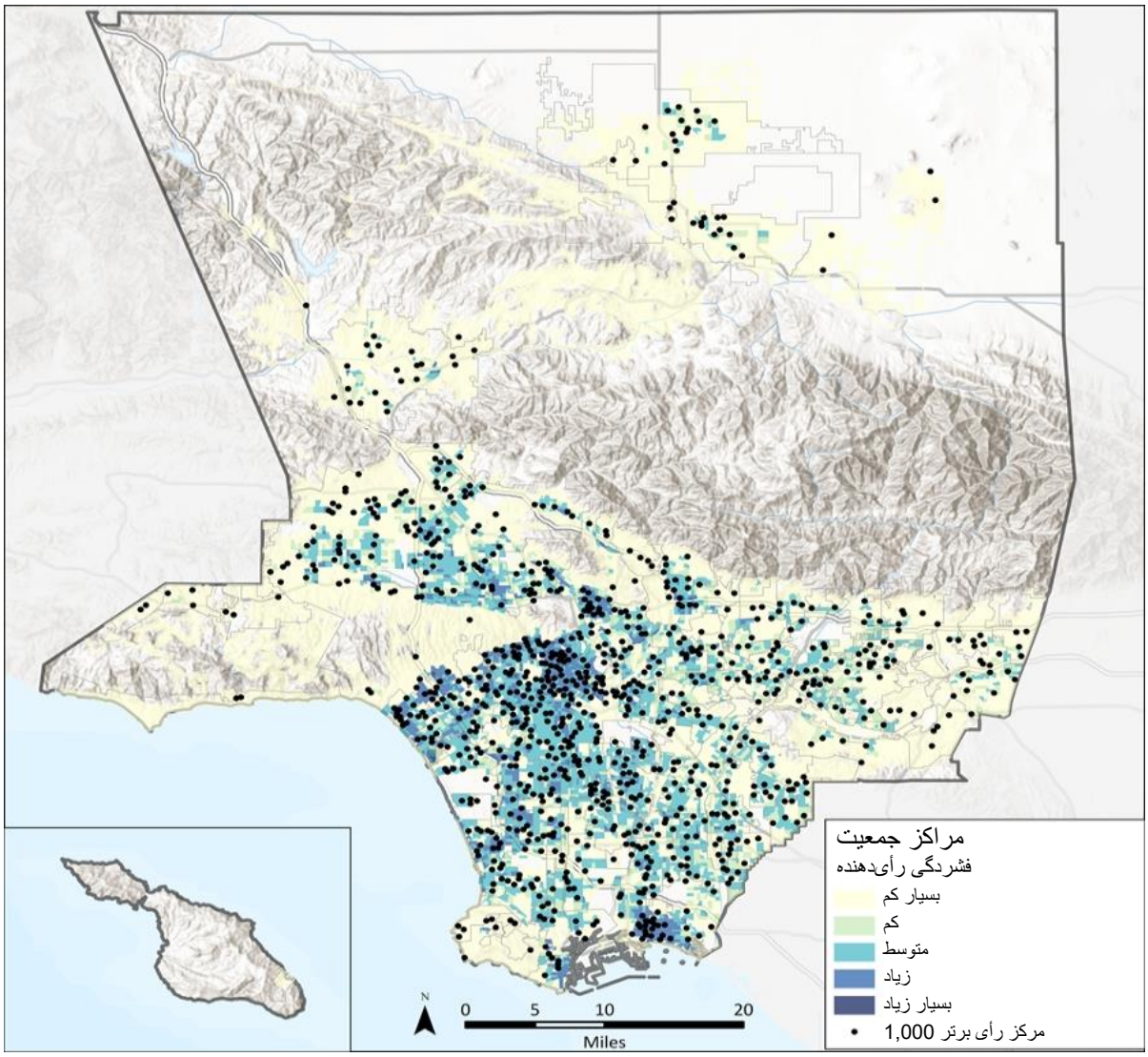

بخش 3 – طرح بندی مرکز رأی، تجهیزات و کارکنان

3-A لجستیک کارکنان و خدمات چند زبانه

مدل مرکز رأی شهرستان Los Angeles جهت پذیرایی از سطوح مختلف مشارکت در سراسر شهرستان طراحی شده است. شهرستان مراکز رأی را با استفاده از سه متغیر اندازه تقریبی عملی می‌کند: کوچک، متوسط و بزرگ (جدول 5 را مشاهده کنید). بسته به اندازه و تعداد روزهای فعالیت مرکز در طول دوره رأی‌گیری، هر مرکز رأی به صورت آزمایشی

دارای 5 تا 27 کارمند خواهد بود. ممکن است تا هشت (8) فرد دوزبانه جهت انجام الزامات زبانی برای حوزه‌ها یا نزدیک مرکز رأی تخصیص داده شود.

جدول 5. آستانه های اندازه مرکز رأی

اندازه مرکز رأی	فوت مربع مورد نیاز	پشتیبانی از BMDها
کوچک	**2,000-2,449**	**10**
متوسط	**2,450-3,849**	**30**
بزرگ	**3,850<**	**50**

در زیر وظایف کارمند انتخابات مشخص‌شده در مرکز رای از طرف دپارتمان ذکر شده است:

- **کارمند ارشد** – بر تمام فعالیت‌های مرکز رأی شامل باز کردن و بستن مرکز رأی، بررسی و پاسخ به سؤالات/مشکلات، و تحویل روزانه برگه‌های رأی به مراکز بررسی (CIC)
- **کارمند پذیرش** – پذیرش رأی‌دهندگان، ارائه برگه‌های رأی به آنها و هدایت آنها به محل رأی‌گیری
- **ناظر خط** – خوشامدگویی به رأی‌دهندگان، پاسخگویی به سؤالات عمومی و هدایت آنها به ایستگاه مناسب (به عنوان مثال کارمند پذیرش، کارمند VBM و غیره)
- **ناظر محل رأی‌گیری** – هدایت رأی‌دهندگان به BMD (دستگاه رأی‌گیری) موجود، حل و فصل سؤالات/مشکلات پایه BMD و کمک به ناظر خط در هنگام لزوم
- **کارمند رای شرطی/VBM** – کمک به رأی‌دهندگان مشروط و CVR، دریافت پاکت‌های VBM از رأی‌دهندگان و صدور برچسب‌های «رأی دادم» (سمت صلاحیتی)

3-B کمک در مرکز رأی

هر مرکز رأی در شهرستان دارای BMD خواهد بود، دستگاه‌های رأی‌گیری کاملاً قابل دسترسی که به رأی‌دهندگان اجازه می‌دهد به صورت مستقل و محرمانه رأی دهند. علاوه بر این، تمام کارمندان انتخابات آموزش‌های ضروری را جهت کمک به رأی‌دهندگان معلول در تمام مراحل فرایند رأی‌گیری پشت سر می‌گذارند. این آموزش‌ها شامل آموزش قابلیت‌های موجود در BMD است که مزیتی برای رأی‌دهندگان معلول به شمار می‌رود.

3-C طرح بندی مرکز رأی

همانطور که در بخش 3-A ذکر شد، اندازه مراکز رای متفاوت است. با وجود این، بسته به طرح بندی اتاق و مشخصات مختلف منحصر به هر مرکز رأی، تعداد دقیق BMDها در هر مرکز رأی می‌تواند متفاوت باشد. یک نقشه طرح بندی در اختیار هر مرکز رأی قرار می‌گیرد تا اطمینان حاصل شود که BMDها به صورتی چیده شوند که رأی‌دهنده بتواند به صورت مستقل و محرمانه رأی دهد. چینش‌ها باید به نیازهای دسترسی‌پذیری رأی‌دهندگان حساس باشد و طوری چیده شود که مطابق با اندازه‌ها و شکل‌های مختلف هر مکان باشد. نمودار طرح بندی یک مرکز رأی بزرگ در زیر نشان داده شده است.

نمونه یک طرح‌بندی مرکز رای

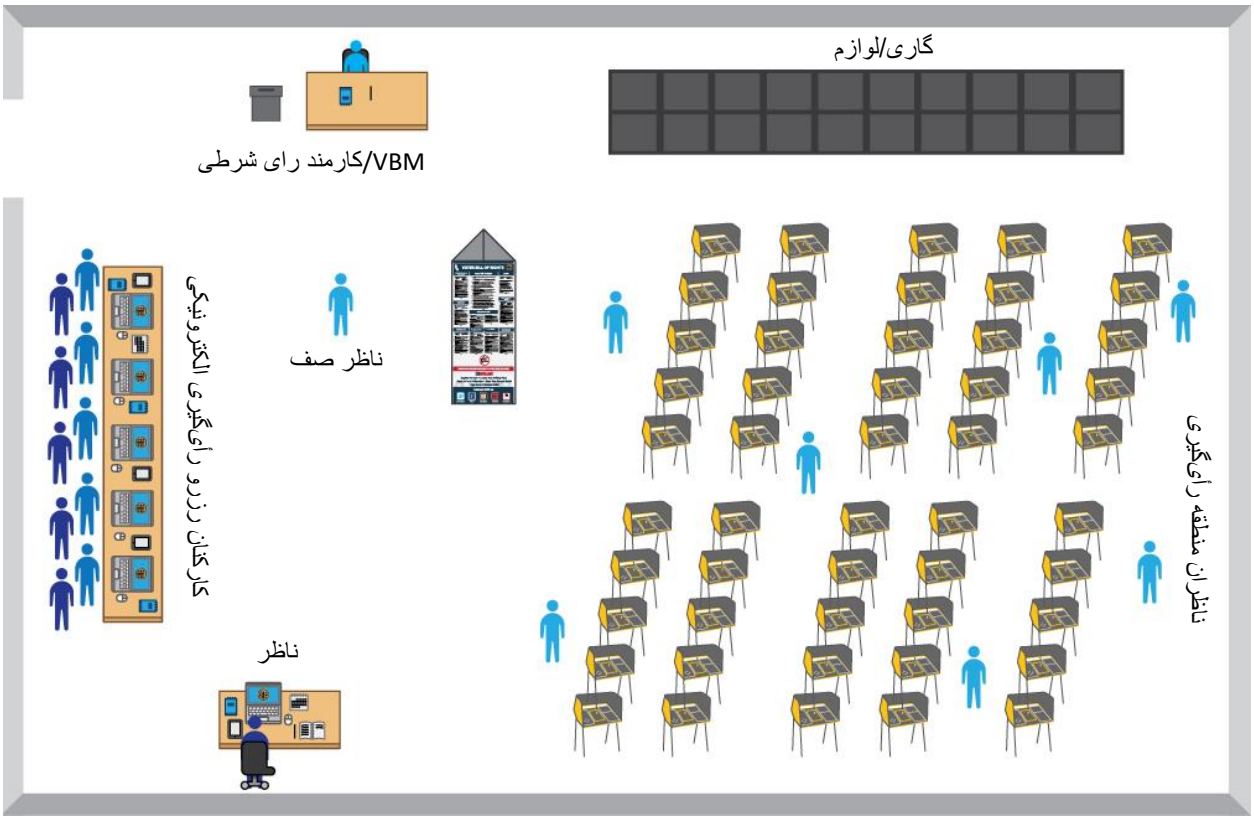

بخش 4 – طرح احتیاطی و امنیت

4-A استانداردها و روش‌های امنیت

تمام رأی‌گیری‌های انجام شده در مراکز رأی شهرستان از استانداردهای امنیتی ایجاد شده توسط ایالت، رویه‌های امنیت سازمان، قانون انتخابات کالیفرنیا و رویه‌های استفاده از سیستم رأی‌گیری کالیفرنیا تبعیت می‌کنند. این شامل، اما نه محدود به، اطمینان از مهر و موم بودن تمام تجهیزات مرکز رأی، تحویل، نگهداری و استفاده از آنها بر اساس این مقررات است و زنجیره مالکیت برای تمام تجهیزات و حمل برگه‌های رأی ثبت شود. علاوه بر این، طبق رویه‌ها باید حداقل دو کارمند انتخابات در زمان باز بودن مرکز در آن حضور داشته باشد.

4-B پشتیبانی مرکز رأی

تمام کارمندان، شامل کسانی که در مراکز رأی کار می‌کنند و کسانی که پشتیبانی فنی و تبعیت از قوانین ارائه می‌دهند، آموزش‌های وسیعی در رابطه با کار کردن با تجهیزات رأی‌گیری، راه‌اندازی مرکز رأی، کمک و پردازش رأی‌دهندگان، ایمن کردن تجهیزات حساس و اجرای رویه‌های مناسب در زمان رخ دادن موارد اورژانسی پشت سر گذاشته‌اند.

تمام تکنسین‌های پشتیبانی میدانی و هدایت (FST) مرکز رای دارای یک تلفن هوشمند خواهند بود تا در هنگام لزوم بتوانند با کارکنان انتخابات تماس بگیرند. این تلفن‌ها محکم، قابل اعتماد و تقریباً غیر قابل شکستن هستند و برای شرایط بد طراحی شده‌اند. این دستگاه‌ها کارمندان ارشد و FSTها را قادر می‌سازد به سرعت با دیگران ارتباط برقرار کرده و به‌روزرسانی‌ها و پیام‌ها را به صورت همزمان به تمام مراکز رأی ارسال کنند. اقدامات امنیتی نیز در محل وجود دارد تا اطمینان حاصل شود که دپارتمان می‌تواند از راه دور دستگاه‌ها را خاموش کند، پیکربندی تلفن‌ها را تغییر داده و تلفن‌ها را در صورت گم یا دزدیده شدن قفل کند.

دپارتمان دارای مجموعه‌ای از تکنسین‌ها است که جهت کمک به تماس‌گیرنده‌ها و حل مشکلات آنها آماده و در دسترس هستند. آموزش رویه‌های اضطراری به تمام دست‌اندرکاران انتخابات و افرادی که پشتیبانی فنی و تبعیت از قانون ارائه می‌دهند آموزش داده می‌شود و یک راهنمای عملیات مرکز رأی و مدیریت رأی‌دهندگان در طول شرایط اضطراری در اختیارشان قرار می‌گیرد.

4-C امنیت سایبری

امنیت سایبری و انجام صحیح انتخابات اولویت‌های مهم این دپارتمان هستند. تیم فناوری اطلاعات دپارتمان به عنوان بخشی از VSAP به منظور هم‌تراز شدن با استانداردهای صنعت و بهترین روش ها در کنار ارتقای سطح بلوغ سازمان، یک چهارچوب اجرایی، ریسک و قانونمندی (GRC) اتخاذ کرده است. دپارتمان امنیت شبکه را عملیاتی کرده است و برای مقابله پیشگیرانه با وقایع مخرب یا مشکوک، نظارت مستمر اعمال خواهد کرد. به علاوه، ePollbookها به طور متمرکز روی روترها مدیریت و لیست سفید می‌شوند، اتصال‌ها رمزگذاری می‌شود تا به اعمال رمزگذاری در سکون، در حرکت و در انتقال کمک شود و کلیدهای اشتراکی برای هر انتخابات عوض می‌شوند. در نهایت، یک مرکز عملیات امنیتی (SOC) مختص انتخابات تاسیس شده است تا برای مقابله پیشگیرانه با وقایع مخرب یا مشکوک، نظارت مستمر اعمال کند.

کارکرد اصلی امنیت ISB این است که رای دهنده بتواند نمونه برگه رای خود را جستجو کند، انتخاب‌های خود را علامت بزند، و مجوز رای خود را ایجاد کند. پس از اینکه رای دهنده نمونه برگه رای مربوط خود را دریافت کرد، **تمامی عملکردهای علامت‌گذاری و تولید مجوز رای روی مرورگر محلی رای دهنده و در سمت کاربر انجام خواهد شد (تضمین می کند که هیچ کدام از انتخاب‌ها هرگز به سرورهای بک اند ISB منتقل یا ذخیره نشود.)** مجوز رای یک کد QR است که انتخاب‌های رای‌دهنده روی آن رمزگذاری شده است **(هیچ گونه اطلاعات هویتی قابل‌شناسایی هرگز در کد QR درج نمی‌شود).**

4-D طرح احتیاطی

دپارتمان تلاش خواهد کرد هرگونه اختلال در مرکز رأی را حل و فصل کند. به طور کلی، در صورت اختلال عظیم در یک مرکز رأی، دپارتمان از کارکنان انتخابات درخواست می‌کند رأی‌دهندگان را به سایر مراکز رأی هدایت کنند. در هنگام لزوم، دپارتمان به سازمان‌های مجری قانون، به دفتر وزیر امور خارجه نیز اطلاع می‌دهد و از طریق رسانه‌ها اطلاع‌رسانی می‌کند تا اطمینان حاصل شود رأی‌دهندگان از این تغییر مطلع می‌شوند. در صورت وجود فاجعه طبیعی یا سایر اختلالات که بر ادامه فعالیت یا ظرفیت فیزیکی مرکز رأی یا محل تحویل VBM تأثیر داشته باشد، اطلاعیه‌ها و علامت‌های بیشتری

صادر می‌شود و کارمندان رأی‌دهندگان را به مکانی جایگزین هدایت خواهند کرد. در صورت توقف تمام فعالیت‌ها در مرکز رأی، کارمندان انتخابات فوراً تجهیزات رأی‌گیری مرکز رأی را قفل می‌کنند و طبق قانون رأی‌گیری California و رهنمودهای تولید و اتمام برگه رأی، مسئول تمام وسایل رأی‌گیری هستند. دپارتمان سعی خواهد کرد مرکز رأی جایگزینی باز کند و این تغییر را به طور گسترده به عموم اطلاع‌رسانی کند.

LOS ANGELES شهرستان

طرح اجرای انتخابات

الحاقیه

DEAN C. LOGAN

متصدی ثبت-ثبت کننده/منشی امور شهرستان

فهرست مکان‌های احتمالی مرکز رأی				
نام	اتاق	آدرس	شهر	کد پستی
Mt. San Antonio College	Building 6-160			
Acton Agua Dulce Library	Meeting Room	33792 Crown Valley Rd	Acton	93510
Meadowlark Elementary School	MPR	3015 Sacramento Ave	Acton	93510
Canyon Club Dinner Theater	Main Room	28912 Roadside Dr	Agoura Hills	91301
Agoura Hills/ Calabasas Community Center	Las Virgines Room	27040 Malibu Hills Rd	Agoura Hills	91301
Malibu Lake Mountain	Club House	29033 Lake Vista Dr	Agoura Hills	91301
Lindero Canyon Middle School	MPR	5844 Larboard Ln	Agoura Hills	91301
Agua Dulce Women's Club	Club House	33201 Agua Dulce Canyon Rd	Agua Dulce	91390
Le Chene French Cuisine	Banquet Hall	12625 Sierra Hwy	Agua Dulce	91390
Alhambra Public Library	Reese Hall	101 S 1st St	Alhambra	91801
Alhambra Adventist Church	Fellowship Hall	220 S Chapel Ave	Alhambra	91801
YMCA West San Gabriel Valley	DO NOT USE	401 E Corto St	Alhambra	91801
Iglesia Bautista El Salvador	Lobby	919 S Garfield Ave	Alhambra	91801
San Gabriel High School	Auditorium Foyer	801 S Ramona St	Alhambra	91801
Granada Elementary School	Cafeteria	100 S Granada Ave	Alhambra	91801
MBC Garfield Worship Center	Lobby Area	210 N Garfield Ave	Alhambra	91801
All Souls Church	Parlor Hall	29 S Electric Ave	Alhambra	91801
Sage Granada Park United Methodist Church	Fellowship Hall	1850 W Hellman Ave	Alhambra	91803
Department of Public Works – HQ	Conference Room B	900 S Fremont Ave	Alhambra	91803
Emery Park Youth Center	Gymnasium	2700 Mimosa St	Alhambra	91803
Franklin Elementary School	Auditorium	527 W Ventura St	Altadena	91001
Farnsworth Park Building	Auditorium	568 E Mount Curve Ave	Altadena	91001
Loma Alta Park	Social Hall	3330 Lincoln Averaged	Altadena	91001
Altadena Community Church	Heicher Hall	943 E Altadena Dr	Altadena	91001
Jackson Elementary School	Auditorium	593 W Woodbury Rd	Altadena	91001
Altadena Community Center	Hall / Conference Room	730 E Altadena Dr	Altadena	91001

فهرست مکان‌های احتمالی مرکز رأی				
نام	اتاق	آدرس	شهر	کد پستی
Arcadia Public Library	Auditorium	20 W Duarte Rd	Arcadia	91006
Rio Hondo Elementary School	Cafeteria	11425 Wildflower Rd	Arcadia	91006
Arcadia Park	West Wing Room	405 S Santa Anita Ave	Arcadia	91006
Rio Hondo Preparatory Sch	Gymnasium	5150 Farna Ave	Arcadia	91006
Our Savior Lutheran Church	Fellowship Hall	512 W Duarte Rd	Arcadia	91007
LA County Arboretum Botanic Garden	Ayres Hall	301 N Baldwin Ave	Arcadia	91007
Santa Anita Church	Fellowship Hall	226 W Colorado Blvd	Arcadia	91007
Holy Angels Catholic Church	Parish Hall	370 Campus Dr	Arcadia	91007
Arcadia Community Center	Pool Room	365 Campus Dr	Arcadia	91007
Calvary Lutheran Church	Fellowship Hall	8800 Woodman Ave	Arleta	91331
Sharp Elementary School	Auditorium	13800 Pierce St	Arleta	91331
Artesia-Cerritos United Methodist Church	Fellowship Hall	18523 Arline Ave	Artesia	90701
Artesia Des Portuguese Hall	DES Hall	11903 Ashworth St	Artesia	90701
Valleydale Park	Auditorium	5525 N Lark Ellen Ave	Azusa	91702
Memorial Park	Gymnasium	320 N Orange Ave	Azusa	91702
Azusa Woman’s Club	Banquet Room	1003 N Azusa Ave	Azusa	91702
Bursch Elementary School	Cafeteria	4245 Merced Ave	Baldwin Park	91706
Foster Elementary School	Cafeteria	13900 E Foster Ave	Baldwin Park	91706
Walnut Elementary School	Cafeteria	4701 Walnut St	Baldwin Park	91706
Vineland Elementary School	Cafeteria	3609 Vineland Ave	Baldwin Park	91706
American Legion Post 241	The Hall	4725 Maine Ave	Baldwin Park	91706
Bell Community Center	Big Hall	6250 Pine Ave	Bell	90201
Iglesia De Dios	Community Room	6830 Wilcox Ave	Bell	90201
Bell Gardens High School	Auditorium Foyer	6119 Agra St	Bell Gardens	90201
Bell Gardens Senior Center	Dining Room	6722 Clara Street	Bell Gardens	90201
Bell Gardens Elementary Sch	Cafeteria	5620 Quinn St	Bell Gardens	90201
Ford Park	Auditorium	8000 Park Ln	Bell Gardens	90201
Bell Gardens Veteran’s Park	Auditorium	6662 Loveland St	Bell Gardens	90201

فهرست مکان‌های احتمالی مرکز رأی				
نام	اتاق	آدرس	شهر	کد پستی
Bellflower Lodge #463	Meeting Hall	15720 Clark Ave	Bellflower	90706
Living Way/ A Foursquare Church	Fellowship Hall	9336 Rose St	Bellflower	90706
Calvary Baptist Family Center	Gymnasium	14722 Clark Ave	Bellflower	90706
The Salvation Army	MPR	9644 Cedar St	Bellflower	90706
Simms Park Community Center	Auditorium	16614 Clark Ave	Bellflower	90706
Bellflower City Hall	Green Room	16600 Civic Center Dr	Bellflower	90706
Treepeople	Conference Center	12601 Mulholland Dr	Beverly Hills	90210
La Cienega Park	Auditorium	8400 Gregory Way	Beverly Hills	90211
Beverly Vista Elementary Sch	MPR	200 S Elm Dr	Beverly Hills	90212
Beverly Hills High School	Cafeteria	241 S Moreno Dr	Beverly Hills	90212
Roxbury Park	MPR 1 & 2	401 S Roxbury Dr	Beverly Hills	90212
First Presbyterian Church	Fellowship Hall	521 E Olive Ave	Burbank	91501
Burbank Public Library	Auditorium	110 N Glenoaks Blvd	Burbank	91502
Burbank Community YMCA	Ray Sence Room	321 E Magnolia Blvd	Burbank	91502
Ovrom Park Community Center	Assembly Room A&B	601 S San Fernando Blvd	Burbank	91502
Verdigo Boulder	Patio Space	266 E Magnolia Blvd	Burbank	91502
Robert Gross Park	MPR	2800 W Empire Ave	Burbank	91504
McCambridge Recreation Center	Room 4	1515 N Glenoaks Blvd	Burbank	91504
Jefferson Elementary School	Auditorium	1900 N 6th St	Burbank	91504
Verdugo Recreation Center	Gymnasium	3201 W Verdugo Ave	Burbank	91505
Little White Chapel	Social Hall	1711 N Avon St	Burbank	91505
Buena Vista Library	Meeting Room	300 N Buena Vista St	Burbank	91505
Evergreen Retirement Home	Recreation Room	225 N Evergreen St	Burbank	91505
John Burroughs High School	Auditorium Foyer	1920 W Clark Ave	Burbank	91506
Calabasas Senior Center	MPR	300 Civic Center Way	Calabasas	91302
Calabasas City Library	Founder Hall	200 Civic Center Way	Calabasas	91302
Calabasas Country Club	Club House	4515 Park Entrada	Calabasas	91302
Juan Bautista De Anza Park	MPR	3701 Lost Hills Road	Calabasas	91302
Hart St Elementary School	Auditorium	21040 Hart St	Canoga Park	91303
Topanga Plaza Shopping Center	Rose Goldman Building	21710 Vanowen St	Canoga Park	91303

فهرست مکان‌های احتمالی مرکز رأی				
نام	اتاق	آدرس	شهر	کد پستی
Lanark Park Recreation Center	Gymnasium	21816 Lanark St	Canoga Park	91304
Christopher Columbus Middle School	Library	22250 Elkwood St	Canoga Park	91304
Christ Community Church	Gymnasium	7911 Winnetka Ave	Canoga Park	91306
Shepherd Lutheran Church	Fellowship Hall	23838 Kittridge St	Canoga Park	91307
West Hills Presbyterian Church	Fellowship Hall	23350 Welby Way	Canoga Park	91307
La Mesa Jr High School	MPR	26623 May Way	Canyon Country	91351
Mint Canyon Moose Lodge #2173	Meeting Hall	18000 Sierra Hwy	Canyon Country	91351
Skyblue Mesa Elementary School	Activity Room	28040 Hardesty Ave	Canyon Country	91351
Cedarcreek Elementary School	Committee Room	27792 Camp Plenty Rd	Canyon Country	91351
Sierra Vista Middle School	MPR	19425 Stillmore St	Canyon Country	91351
Canyon Country Park	West Room	17615 Soledad Canyon Rd	Canyon Country	91387
Mitchell Community School	MPR	16821 Goodvale Rd	Canyon Country	91387
Fair Oaks Ranch Community School	MPR	26933 Silverbell Ln	Canyon Country	91387
Golden Oak Elementary School	MPR	25201 Via Princessa	Canyon Country	91387
Pinetree Elementary School	MPR	29156 Lotusgarden Dr	Canyon Country	91387
Carson High School	MPR	22328 S Main St	Carson	90745
Veterans Park	Gymnasium	22400 Moneta Ave	Carson	90745
Dolphin Park	Activity Room	21205 S Water St	Carson	90745
Samoan Cong Community Church	Fellowship Hall	324 W Carson St	Carson	90745
Samoan Cong Christian Church	Taulili Hall/ North Side A	1717 E Carson St	Carson	90745
Peace Apostolic Church	Fellowship Hall	21224 S Figueroa St	Carson	90745
Carson Community Center	Community Center	801 E Carson St	Carson	90745
Mission Eben-Ezer Family Church	Heritage Hall	425 W Torrance Blvd	Carson	90745
Del Amo Elementary School	Auditorium	21228 S Water St	Carson	90745
Carson Retirement Center	Brunch Senior Hall	345 E Carson St	Carson	90745

فهرست مکان‌های احتمالی مرکز رأی				
نام	اتاق	آدرس	شهر	کد پستی
United Baptist Church	Fellowship Hall	435 W 220th St	Carson	90745
232nd Pl Elementary School	Auditorium	23240 Archibald Ave	Carson	90745
Harbor Community Church of God	Fellowship Hall	21739 Dolores St	Carson	90745
Stevenson Park	Community Room	17400 Lysander Dr	Carson	90746
Hemingway Park	Activity Room/ MPR	700 E Gardena Blvd	Carson	90746
First Lutheran Church of Carson	LeBlanc Hall	19707 Central Ave	Carson	90746
Broadacres Ave Elementary School	Auditorium	19424 Broadacres Ave	Carson	90746
Bunche Elementary School	Cafeteria	16223 Haskins Ln	Carson	90746
Victoria Community Regional Park	MPR	419 E 192nd St	Carson	90746
Annalee Ave Elementary School	Auditorium	19410 Annalee Ave	Carson	90746
CSUDH / Ee-1213 / Auditorium	Extended Education Auditorium	1000 E Victoria St	Carson	90747
Dominguez Community Center	Social Hall	21156 Santa Fe Ave	Carson	90810
Castaic Middle School	MPR	28900 Hillcrest Pkwy	Castaic	91384
Val Verde Park Building	Community Room	30300 Arlington St	Castaic	91384
Castaic Sports Complex	Community Room 2	31320 N Castaic Rd	Castaic	91384
Castaic Elementary School	Library	30455 Park Vista Dr	Castaic	91384
1st Evangelical Church	MPR – A	11330 166th St	Cerritos	90703
Mary E Bragg Elementary School	MPR	11501 Bos St	Cerritos	90703
Tetzlaff Middle School	Auditorium	12351 Del Amo Blvd	Cerritos	90703
Wittmann Elementary School	MPR	16801 Yvette Ave	Cerritos	90703
Haskell Middle School	MPR	11525 Del Amo Blvd	Cerritos	90703
Whitney High School	Gymnasium	16800 Shoemaker Ave	Cerritos	90703
Gahr High School	MPR	11111 Artesia Blvd	Cerritos	90703
Benito Juarez Elementary	MPR	11939 Aclare St	Cerritos	90703
Cerritos Regional Park	MPR	19700 Bloomfield Ave	Cerritos	90703
Liberty II Facility	MPR	19033 Studebaker Rd	Cerritos	90703
Mason Recreation Center	Gymnasium	10500 Mason Ave	Chatsworth	91311
Germain St Elementary School	Auditorium	20730 Germain St	Chatsworth	91311
Rockpointe	Laguna Lounge	22300 Devonshire St	Chatsworth	91311
The Garden Christian	Cedar Hall	20745 Nordhoff St	Chatsworth	91311

فهرست مکان‌های احتمالی مرکز رأی				
نام	اتاق	آدرس	شهر	کد پستی
Champions at Our Community School	MPR	10045 Jumilla Ave	Chatsworth	91311
Hacienda La Puente Unified School District Office	Conference Room	15959 E Gale Ave	City of Industry	91745
Auction Center in City of Industry	Jewelry and Auction Room	16610 Chestnut St	City of Industry	91748
Claremont Center Spiritual Living	Holmes Social Hall	509 S College Ave	Claremont	91711
Taylor Reception Hall	Hall	1775 N Indian Hill Blvd	Claremont	91711
Oakmont Elementary School	MPR	120 W Green St	Claremont	91711
Vista Del Valle Elementary School	MPR	514 Bucknell Ave	Claremont	91711
Bristow Park Community Center	Community Room	1466 S McDonnell Ave	Commerce	90040
Compton High School	Auditorium	603 S Acacia Ave	Compton	90220
Compton Adult School	Auditorium	1104 E 149th St	Compton	90220
Mc Kinley Elementary School	MPR	14431 S Stanford Ave	Compton	90220
Walton Middle School	Room B-6	900 W Greenleaf Blvd	Compton	90220
Roy Campanella Park	Main Room	14812 S Stanford Ave	Compton	90220
Bursch Elementary School	Library	2505 W 156th St	Compton	90220
Tibby Elementary School	MPR	1400 W Poplar St	Compton	90220
Burrell/MacDonald Park Community Center	Community Banquet Room	2516 W Alondra Blvd	Compton	90220
First United Methodist Church	Fellowship Hall	1025 S Long Beach Blvd	Compton	90221
Compton College	Student Lounge	1111 E Artesia Blvd	Compton	90221
Roosevelt Middle School	Gymnasium	1200 E Alondra Blvd	Compton	90221
E Rancho Dominguez Community Center	Gymnasium	15116 S Atlantic Ave	Compton	90221
Dominguez High School Gymnasium	Band Room	15301 S San Jose Ave	Compton	90221
Compton Salvation Army	MPR	736 E Compton Blvd	Compton	90221
Centennial High School	Room 93	2606 N Central Ave	Compton	90222
Mona Park	Gymnasium	2291 E 121st St	Compton	90222
Cesar Chavez Continuation High School	Cafeteria	12501 S Wilmington Ave	Compton	90222
Fairvalley High School (Continuation)	MPR	758 W Grondahl St	Covina	91722
Las Palmas Intermediate School	Cafeteria	641 N Lark Ellen Ave	Covina	91722

فهرست مکان‌های احتمالی مرکز رأی				
نام	اتاق	آدرس	شهر	کد پستی
Ben Lomond Elementary School	Cafeteria	621 E Covina Blvd	Covina	91722
Fairvalley High School (Continuation)	Cafeteria	231 E Stephanie Dr	Covina	91722
Neighborhood Christian Church	Fellowship Hall	18821 E Arrow Hwy	Covina	91722
Covina United Methodist Church	Gymnasium	437 W San Bernardino Rd	Covina	91723
Sierra Vista Intermediate School	Cafeteria	777 E Puente St	Covina	91723
Cypress Elementary School	Gymnasium Center Court	351 W Cypress St	Covina	91723
Barranca Elementary School	Cafeteria	727 S Barranca Ave	Covina	91723
Covina Woman’s Club	Hall	128 S San Jose Ave	Covina	91723
Covina Senior & Community Center	California Rm 1, 2, 3	815 N Barranca Ave	Covina	91723
Elizabeth St Learning Center	MPR	4811 Elizabeth St	Cudahy	90201
Clara Street Park	MPR	4835 Clara St	Cudahy	90201
Cudahy City Hall	Bedwell Hall	5220 Santa Ana St	Cudahy	90201
American Legion Post #46	Banquet Hall	5309 Sepulveda Blvd	Culver City	90230
Doubletree by Hilton	Pacific A&B	6161 W Centinela Ave	Culver City	90230
Mar Vista Gardens Recreation Center	Community Room	4901 Marionwood Dr	Culver City	90230
Culver Palms United Methodist Church	Fellowship Hall	4464 Sepulveda Blvd	Culver City	90230
Stoner Avenue Elementary School	Auditorium	11735 Braddock Dr	Culver City	90230
Lindberg Park	Stone House	5041 Rhoda Way	Culver City	90230
Veterans Memorial Complex	Auditorium	4117 Overland Ave	Culver City	90230
St Denis Catholic Church	Pathoff Hall	2151 S Diamond Bar Blvd	Diamond Bar	91765
Pantera Elementary School	MPR	801 Pantera Dr	Diamond Bar	91765
Armstrong Elementary School	MPR	22750 Beaverhead Dr	Diamond Bar	91765
Diamond Bar City Hall/ Library	Windmill Room	21810 Copley Dr	Diamond Bar	91765
Northminster Presbyterian Church	Fellowship Hall	400 Rancheria Rd	Diamond Bar	91765
Diamond Point Elementary School	MPR	24150 Sunset Crossing Rd	Diamond Bar	91765

فهرست مکان‌های احتمالی مرکز رأی				
نام	اتاق	آدرس	شهر	کد پستی
Diamond Canyon Christian Church	Café / Lobby Area	3338 S Diamond Canyon Rd	Diamond Bar	91765
Diamond Bar Golf Course	Small Ballroom	22751 Golden Springs Dr	Diamond Bar	91765
Diamond Bar Center	Oak Room	1600 Grand Ave	Diamond Bar	91765
Heritage Park	Community Room	2900 Brea Canyon Rd	Diamond Bar	91765
Chaparral Middle School	MPR	1405 Spruce Tree Dr	Diamond Bar	91765
Diamond Bar United Church Of Christ	Sanctuary Hall	2335 S Diamond Bar Blvd	Diamond Bar	91765
New Season La	Main Hall	9001 Paramount Blvd	Downey	90240
Rio Hondo Golf Club	Banquet Hall B	10627 Old River School Rd	Downey	90241
Williams Elementary School	Cafeteria	7530 Arnett St	Downey	90241
Doty Middle School	Cafeteria	10301 Woodruff Ave	Downey	90241
Downey Elks Lodge #2020	Antler Room	11233 Woodruff Ave	Downey	90241
Downey United Methodist Church	Fellowship Hall	10801 Downey Ave	Downey	90241
Messiah Lutheran Church	Parish Hall	10711 Paramount Blvd	Downey	90241
First Presbyterian Church Of Downey	Cumberland Hall	10544 Downey Ave	Downey	90241
Ward Elementary School	Cafeteria	8851 Adoree St	Downey	90242
Imperial Elementary School	Cafeteria	8133 Imperial Hwy	Downey	90242
Rancho Los Amigos National Rehab Center	MPR	7601 E Imperial Hwy	Downey	90242
Downey Community & Senior Center	Downey Room	7810 Quill Dr	Downey	90242
St Pius X St Matthias Academy	Large Group Room	7851 Gardendale St	Downey	90242
Maxwell Elementary School	Cafeteria	733 Euclid Ave	Duarte	91010
Andres Duarte Elementary School	Cafeteria	1433 Crestfield Dr	Duarte	91010
Valley View Elementary School	Cafeteria	237 Mel Canyon Rd	Duarte	91010
Santa Teresita Hospital	Madonna Hall	819 Buena Vista St	Duarte	91010
Duarte City Hall	Community Room	1600 Huntington Dr	Duarte	91010
Royal Oaks Park	Royal Oaks Park Building	2627 Royal Oaks Dr	Duarte	91010
Pamela Park Building	Recreation Room	2236 Goodall Ave	Duarte	91010
Nativity Catholic Church	Parish Center	3801 Tyler Ave	El Monte	91731
Columbia Elementary School	MPR Hall 123	3400 California Ave	El Monte	91731

فهرست مکان‌های احتمالی مرکز رأی				
نام	اتاق	آدرس	شهر	کد پستی
Rio Vista Elementary School	MPR	4300 Esto Ave	El Monte	91731
Jeff Seymour Family Center (Mullhall Elementary)	MPR	10900 Mulhall St	El Monte	91731
Immanuel Episcopal Church	Parish Hall	4366 Santa Anita Ave	El Monte	91731
Evangelical Formosa Church	Worship Hall	9537 Telstar Ave	El Monte	91731
City of El Monte Parks, Recreation, & Community Services Department	Large Auditorium	3130 Tyler Ave	El Monte	91731
Shield of Faith Christian School	Fellowship Hall	4900 Kings Row	El Monte	91731
Twin Lakes Elementary School	Cafeteria	3900 Gilman Rd	El Monte	91732
Kranz Middle School	Cafeteria	12460 Fineview St	El Monte	91732
La Primaria School	Auditorium	4220 Gilman Rd	El Monte	91732
Baker Elementary School	Cafeteria	12043 Exline St	El Monte	91732
Maxson Elementary School	Cafeteria	12380 Felipe St	El Monte	91732
El Monte Moose Family Center 1097	Fred Exner Hall	4249 Peck Rd	El Monte	91732
Payne Elementary School	Auditorium	2850 Mountain View Rd	El Monte	91732
Potrero Elementary School	Cafetorium	2611 Potrero Ave	El Monte	91733
New Lexington Elementary School	MPH/ Cafeteria	10410 Bodger St	El Monte	91733
Cortada Elementary School	MPR	3111 Potrero Ave	El Monte	91733
Wilkerson Elementary School	Auditorium	2700 Doreen Ave	El Monte	91733
El Camp	Lobby Area	2150 Park Pl	El Segundo	90245
New City Church	Main Room	591 E Palm Ave	El Segundo	90245
El Segundo Public Library	Community Room 1	111 W Mariposa Ave	El Segundo	90245
El Segundo United Methodist	Johnson Hall	540 Main St	El Segundo	90245
Moose Lodge 1780	Hall Room	514 W Imperial Ave	El Segundo	90245
Richmond St Elementary School	Auditorium	615 Richmond St	El Segundo	90245
Center Street Elementary	Cafeteria	700 Center St	El Segundo	90245

فهرست مکان‌های احتمالی مرکز رأی				
نام	اتاق	آدرس	شهر	کد پستی
El Segundo Middle School	Library	332 Center St	El Segundo	90245
El Segundo High School	North Gymnasium	640 Main St	El Segundo	90245
Encino Community Center	Women's Club	4935 Balboa Blvd	Encino	91316
Balboa Sports Center	Room 1,2,3	17015 Burbank Blvd	Encino	91316
First Presbyterian Church	Fellowship Hall	4963 Balboa Blvd	Encino	91316
Saint Nicholas Episcopal Church	Parish Hall	17114 Ventura Blvd	Encino	91316
Emelita Academy Charter	Auditorium	17931 Hatteras St	Encino	91316
Rush Gymnasium	Gymnasium	1651 West 162nd St	Gardena	90247
Nakaoka Community Center	Auditorium	1670 W 162nd St	Gardena	90247
Denker Elementary School	Auditorium	1620 W 162nd St	Gardena	90247
Rosecrans Recreation Center	Gymnasium	840 W 149Th St	Gardena	90247
153rd St Elementary School	Auditorium	1605 W 153rd St	Gardena	90247
Dae Heung Korean Presbetaryian Church	Garage Warehouse	15411 S Figueroa St	Gardena	90248
186th St Elementary School	Auditorium	1581 W 186th St	Gardena	90248
Gardena High School	Foyer	1301 W 182nd St	Gardena	90248
City of Refuge	Lobby	14527 S San Pedro St	Gardena	90248
Rowley Park and Gym	Gymnasium	13200 Van Ness Ave	Gardena	90249
Franklin Elementary School	Auditorium	1610 Lake St	Glendale	91201
Brand Studios	Studio 1 & 2	1601 W Mountain St	Glendale	91201
Temple Sinai of Glendale	Social Hall	1212 N Pacific Ave	Glendale	91202
Incarnation Community Center	Gymnasium	214 W Fairview Ave	Glendale	91202
Hoover High School	Auditorium	651 Glenwood Rd	Glendale	91202
Impression Banquet Hall	Banquet Hall	212 N Orange St	Glendale	91203
Columbus Elementary School	Auditorium	425 Milford St	Glendale	91203
Pacific Ave Education Center	Auditorium	440 W Lomita Ave	Glendale	91204
Saya Nova Banquet Hall (SAYAT)	Dining Room	822 E Colorado St	Glendale	91205
Pacific Park Community Center	Gymnasium	501 N Pacific Ave	Glendale	91205
Glendale Public Library	Auditorium	222 E Harvard St	Glendale	91205
Mann Elementary School	Auditorium	501 E Acacia Ave	Glendale	91205

فهرست مکان‌های احتمالی مرکز رأی				
نام	اتاق	آدرس	شهر	کد پستی
Glendale Adult Recreation Center	MPR A-B	201 E Colorado St	Glendale	91205
Armenian Church of the Nazarene	Fellowship Hall	411 E Acacia Ave	Glendale	91205
Chevy Chase Branch Library	Main Room	3301 E Chevy Chase Dr	Glendale	91206
Glenoaks Park	Community Room	2531 E Glenoaks Blvd	Glendale	91206
Brand Library & Art Center	Recital Hall	1601 W Mountain St	Glendale	91207
Oakmont Country Club	Oak Room	3100 Country Club Dr	Glendale	91208
Glendale Civic Auditorium	Upper Auditorium Lobby	1401 N Verdugo Rd	Glendale	91208
Glendale Community College	Student Center Conference Room	1500 N Verdugo Rd	Glendale	91208
Bread of Life Los Angeles	Epic Hub Hall	5027 New York Ave	Glendale	91214
Citrus Valley Association of Realtor	Education Center	504 E Route 66	Glendora	91740
Whitcomb Continuation High School	Cafeteria	350 W Mauna Loa Ave	Glendora	91740
Sutherland Elementary School	MPR	1330 N Amelia Ave	Glendora	91740
Stanton Elementary School	Cafetorium	725 S Vecino Dr	Glendora	91740
Glendora Masonic Lodge	Hall	135 N Valley Center Ave	Glendora	91741
United Methodist Church	Dining Room	201 E Bennett Ave	Glendora	91741
City of Glendora – Crowther Teen and Family Center	Gymnasium	241 W Dawson	Glendora	91741
Citrus College	CI 159	1000 W Foothill Blvd	Glendora	91741
Glendora Library Cultural Center	Bidwell Forum	140 S Glendora Ave	Glendora	91741
Glendora High School	Gymnasium	1600 E Foothill Blvd	Glendora	91741
Granada Hills Recreation Center (Petit Park)	Gymnasium	16730 Chatsworth St	Granada Hills	91344
Rinaldi Adult Center	Auditorium	17450 Rinaldi St	Granada Hills	91344
Our Savior’s First Lutheran Church	Sanctuary	16603 San Fernando Mission Blvd	Granada Hills	91344
Valley Korean United Church	Fellowship Hall 1 & 2	10408 Balboa Blvd	Granada Hills	91344
John F Kennedy High School	West Indoor Dining Room	11254 Gothic Ave	Granada Hills	91344
Porter Middle School	Trojan Hall	15960 Kingsbury St	Granada Hills	91344
Patrick Henry Middle School	Library	17340 San Jose St	Granada Hills	91344

فهرست مکان‌های احتمالی مرکز رأی				
نام	اتاق	آدرس	شهر	کد پستی
Evangelical Formosan Church	Fellowship Hall	2245 Hacienda Blvd	Hacienda Heights	91745
Shepherd of The Valley Church	Sanctuary	1723 Park Lawn Rd	Hacienda Heights	91745
Hacienda Heights Baptist Church	Family Life Center	2100 S Stimson Ave	Hacienda Heights	91745
Steinmetz Park	Community Room	1545 S Stimson Ave	Hacienda Heights	91745
Hacienda Heights Community & Recreation Center	Auditorium	1234 Valencia Ave	Hacienda Heights	91745
Dibble Adult School	MPR	1600 Pontenova Ave	Hacienda Heights	91745
Los Altos Elementary School	Cafetorium	15565 Los Altos Dr	Hacienda Heights	91745
Harbor City Elementary School	Auditorium	1508 254th St	Harbor City	90710
Harbor City Recreation Center	Senior Room	24901 Frampton Ave	Harbor City	90710
Fedde International Studies Academy	Auditorium	21409 Elaine Ave	Hawaiian Gardens	90716
Hawaiian Gardens City Hall	MPR A&B	21815 Pioneer Blvd	Hawaiian Gardens	90716
Dana Middle School	MPR	5504 W 135th St	Hawthorne	90250
Burnett Elementary School	MPR	5403 W 138th St	Hawthorne	90250
Juan De Anza Elementary School	MPR	12110 Hindry Ave	Hawthorne	90250
Kit Carson Elementary School	MPR	3530 W 147th St	Hawthorne	90250
Cimarron Ave Elementary School	Auditorium	11559 Cimarron Ave	Hawthorne	90250
Juan Cabrillo Elementary School	MPR	5309 W 135th St	Hawthorne	90250
St Joseph Catholic Church	Guadalupe Hall	11901 S Acacia Ave	Hawthorne	90250
Centinela Bible Church	Fellowship Hall	4475 W 137th St	Hawthorne	90250
Del Aire Park	Gymnasium	12601 Isis Ave	Hawthorne	90250
Hawthorne Memorial Center	Pluto/Saturn Room	3901 W El Segundo Blvd	Hawthorne	90250
South Bay Celebration Assembly of God	Fellowship Hall	3841 W 130th St	Hawthorne	90250
Hermosa Valley School	MPR	1645 Valley Drive	Hermosa Beach	90254
Hermosa Kiwanis Club	Hall	2515 Valley Dr	Hermosa Beach	90254

فهرست مکان‌های احتمالی مرکز رأی				
نام	اتاق	آدرس	شهر	کد پستی
Hermosa Beach Community Ctr	Gymnasium	710 Pier Ave	Hermosa Beach	90254
Clark Building	Clark Room	861 Valley Drive	Hermosa Beach	90254
Hermosa Beach City Hall	City Council Chambers	1315 Valley Dr	Hermosa Beach	90254
Salt Lake Park	Social Hall	3401 E Florence Ave	Huntington Park	90255
Iglesia Apostolica Central	Dining Hall	7312 State St	Huntington Park	90255
Pacific Blvd School	MPR	2660 E 57th St	Huntington Park	90255
Huntington Park City Hall	Court Building	6550 Miles Ave	Huntington Park	90255
Huntington Park High School	Auditorium Foyer	6020 Miles Ave	Huntington Park	90255
Walnut Park Elementary School	MPR	2642 Olive St	Huntington Park	90255
Chester West Nimitz Middle School	Library	6021 Carmelita Ave	Huntington Park	90255
Industry Hills Exposition Center	Pavilion	16200 Temple Ave	Industry	91744
Torch Middle School	Wanabe Center	751 Vineland Ave	Industry	91746
The Good Shepherd Luth Church	Narthex	902 S Maple St	Inglewood	90301
Inglewood City Hall	Community Room	1 W Manchester Blvd	Inglewood	90301
Oak Street Elementary School	MPR	633 S Oak St	Inglewood	90301
Centinela Elementary School	MPR	701 E Hyde Park Blvd	Inglewood	90302
Highland Elementary School	Library	430 Venice Way	Inglewood	90302
Fairview Heights Baptist Church	Gymnasium	1215 Marlborough Ave	Inglewood	90302
True Vine Baptist Church	Fellowship Hall	1437 Centinela Ave	Inglewood	90302
Morningside High School	Flo Hyman	10500 Yukon Ave	Inglewood	90303
Ing'D Southside Christian Church	Fellowship Hall	3947 W 104th St	Inglewood	90303
Crenshaw Imperial Shopping Center using Inglewood Community Police Center	Community Room	2900 W Imperial Hwy	Inglewood	90303
Lennox Tongan United Methodist Church	Fellowship Hall	4556 Lennox Blvd	Inglewood	90304
Lennox Park	Community Rm A&B	10828 Condon Ave	Inglewood	90304

فهرست مکان‌های احتمالی مرکز رأی				
نام	اتاق	آدرس	شهر	کد پستی
True Friendship M B Church	Fellowship Hall	7901 Van Ness Ave	Inglewood	90305
Warren Lane Elementary School	Cafeteria	2602 W 79th St	Inglewood	90305
Saint Bede Catholic Church	Parish Hall	215 Foothill Blvd	La Canada Flintridge	91011
La Canada Flintridge Country Club	Banquet Hall	5500 Godbey Dr	La Canada Flintridge	91011
Descanso Gardens	Vandicamp Hall	1418 Descanso Dr	La Canada Flintridge	91011
Crescenta La Canada Family YMCA	MPR	1930 Foothill Blvd	La Canada Flintridge	91011
La Canada High School	Auditorium	4463 Oak Grove Dr	La Canada Flintridge	91011
La Crescenta Library	Meeting Room	2809 Foothill Blvd	La Crescenta	91214
Monte Vista Elementary School	Cafetorium	2620 Orange Ave	La Crescenta	91214
Living Stones SDA Church	Fellowship Hall	6235 Honolulu Ave	La Crescenta	91214
First Baptist Church	Fellowship Hall	4441 La Crescenta Ave	La Crescenta	91214
Mountain Ave Elementary School	Auditorium	2307 Mountain Ave	La Crescenta	91214
Rosemont Middle School	Auditorium	4725 Rosemont Ave	La Crescenta	91214
Community Presbyterian Church	Jenks Hall	13701 Hillsborough Dr	La Mirada	90638
Eastwood Elementary School	MPR	15730 Pescados Dr	La Mirada	90638
Neff Park Barn	Boom Hall	14300 San Cristobal Dr	La Mirada	90638
La Mirada City Hall	Room A & B	13700 La Mirada Blvd	La Mirada	90638
Temple Beth Ohr	Social Hall	15721 Rosecrans Ave	La Mirada	90638
Granada Heights Friend Church	Joy Hall	11818 La Mirada Blvd	La Mirada	90638
Fountain of Life Community Church	Stationary Fellowship Hall	13518 Biola Ave	La Mirada	90638
La Puente Community Center	MPR 22, 23, & 24	501 Glendora Avenue	La Puente	91744
Sunshine Park	Community Room	515 Deepmead Ave	La Puente	91744
St Stephen Baptist Church	Gymnasium	1718 Walnut Ave	La Puente	91744
Nogales High School	MPR	401 Nogales St	La Puente	91744
La Puente Senior Center	Dining Room	16001 Main St	La Puente	91744
Villacorta Elementary School	Cafeteria	17840 Villa Corta St	La Puente	91744
Sierra Vista Middle School	Rm 18 EXPO	15801 Sierra Vista Ct	La Puente	91744
Allen J. Martin Park	Community Room	14830 Giordano St	La Puente	91744

فهرست مکان‌های احتمالی مرکز رأی				
نام	اتاق	آدرس	شهر	کد پستی
Rimgrove Park	Community Room	747 Rimgrove Dr	La Puente	91744
Hudson Adult Learning Center	Room 1	445 Glendora Ave	La Puente	91744
Nelson Elementary School	Cafeteria	330 N California Ave	La Puente	91744
Willow Adult Education Center	Cafeteria	14101 Nelson Ave	La Puente	91746
San Angelo Park Community Center	MPR	245 San Angelo Ave	La Puente	91746
Edgewood Academy Elementary School	Cafeteria	14135 Fairgrove Ave	La Puente	91746
Sunkist Elementary School	MPR	935 Mayland Avenue	La Puente	91746
Van Wig Elementary School	MPR	1151 Van Wig Ave	La Puente	91746
Don Julian Elementary School	Café	13855 Don Julian Rd	La Puente	91746
Bassett Park	Gymnasium	510 Vineland Ave	La Puente	91746
Sierra La Verne Country Club	Banquet Room/ Sierra View	6300 Country Club Dr	La Verne	91750
St John’s Episcopal Church	Vicenti Hall	4745 Wheeler Ave	La Verne	91750
La Verne Heights Presbyterian Church	Laird Hall	1040 Base Line Rd	La Verne	91750
Lakes Community Center	Community Room	17520 Elizabeth Lake Rd	Lake Hughes	93532
Wilsona Elementary	McFersion Hall	41625 170th St E	Lake Los Angeles	93535
Lake View Terrace Recreation Center	Community Room	11075 Foothill Blvd	Lake View Terrace	91342
William Burns Community Center	Activity Room	5510 Clark Ave	Lakewood	90712
Lakewood Country Club	Avalon Ballroom	3101 Carson St	Lakewood	90712
Lakewood Center Shopping Center	DO NOT USE	500 Lakewood Center Mall	Lakewood	90712
Lakewood City Hall	Maple Room	5050 Clark Ave	Lakewood	90712
Mayfair Park	Activity Room	5720 Clark Ave	Lakewood	90712
St. Timothy Lutheran Church	Parish Hall	4645 Woodruff Ave	Lakewood	90713
Lakewood High School	DO NOT USE	4400 Briercrest Ave	Lakewood	90713
Palm Park Community Center	Activity Room	12305 207th St	Lakewood	90715
Bloomfield Park	Activity Room	21420 Pioneer Blvd	Lakewood	90715
Living Faith Church	Community Room	418 W Avenue J	Lancaster	93534
Grand Ballroom	Center Ballroom	44073 Sierra Hwy	Lancaster	93534
Lancaster Library	Meeting Room	601 W Lancaster Blvd	Lancaster	93534

فهرست مکان‌های احتمالی مرکز رأی				
نام	اتاق	آدرس	شهر	کد پستی
Passion Christ Church	Fellowship Hall	1754 W Avenue L12	Lancaster	93534
YMCA Antelope Valley (Stanley Kleiner Activity Center)	Legacy Room	43001 10th St	Lancaster	93534
Desert View Elementary School	Cafeteria	1555 W Avenue H10	Lancaster	93534
Lancaster City Hall	Council Chambers	44933 Fern Ave	Lancaster	93534
Lutheran Church the Master	Fellowship Hall	725 E Avenue J	Lancaster	93535
Piute Middle School	Gymnasium	425 E Avenue H11	Lancaster	93535
Antelope Valley Church	AV Reach	3830 W Avenue L8	Lancaster	93536
Mayflower Gardens	MPR	6570 W Avenue L12	Lancaster	93536
High Desert Regional Health Center	Conference Rooms 11A, 11B, 11C	335 East Avenue I	Lancaster	93536
George Lane Park	Community Room	5520 W Avenue L8	Lancaster	93536
Mark Twain Elementary School	MPR	3728 W 154th St	Lawndale	90260
Addams Middle School	MPR	4535 W 153rd Pl	Lawndale	90260
Alondra Community Regional Park	Community Room	3850 W Manhattan Beach Blvd	Lawndale	90260
Harold E Hofmann Community Center	Meeting Room 1 & 2	14700 Burin Ave	Lawndale	90260
Living Stone Cathedral of Worship	Fellowship Hall	37721 100th St E	Littlerock	93543
Keppel Academy	MPR	9330 E Avenue U	Littlerock	93543
Alpine Elementary School	Auditorium	8244 Pearblossom Hwy	Littlerock	93543
Calvary Assembly of God	Gymnasium	25501 Oak St	Lomita	90717
Bixby Park Community Center	Rm 1	130 Cherry Ave	Long Beach	90802
Covenant Manor	Community Room	600 E 4th St	Long Beach	90802
Cesar E. Chavez Park	Social Hall	401 Golden Ave	Long Beach	90802
Second Samoan Church	Basement Hall	655 Cedar Ave	Long Beach	90802
Port of Long Beach Maintenance Building	Meeting Room	725 Harbor Plaza	Long Beach	90802
California State University-Chancellors Office	Conference Rm 1	401 Golden Shore, 6th Floor	Long Beach	90802
Recreation Park Golf	Banquet Hall	5001 Deukmejian Dr	Long Beach	90804
Cambodian-American United Methodist Church	Fellowship Room	1700 Temple Ave	Long Beach	90804
St John Lutheran Church	Parish Hall	6698 Orange Ave	Long Beach	90805
Light & Life Christian Church	Community Center	5951 Downey Ave	Long Beach	90805

فهرست مکان‌های احتمالی مرکز رأی				
نام	اتاق	آدرس	شهر	کد پستی
Grace Samoan Church of the Nazarene	Fellowship Hall	24 E 53rd St	Long Beach	90805
Michelle Obama Library	Meeting Room	5870 Atlantic Ave	Long Beach	90805
Crossroads Church	Fellowship Hall	1900 E South St	Long Beach	90805
New Philadelphia AME Church	Fellowship Hall	6380 Orange Ave	Long Beach	90805
Lighthouse Christian Center	Dining Room	180 E 57th St	Long Beach	90805
Carmelitos Community Center	MPR	851 Via Carmelitos	Long Beach	90805
United with Hope	Social Hall	5600 Linden Ave	Long Beach	90805
Veteran’s Park	Activity Room	101 E 28th St	Long Beach	90805
Gethsemane Baptist Church	Rm 106/108	6095 Orange Ave	Long Beach	90805
Stricklin/Snively Mortuary	Library	1952 Long Beach Blvd	Long Beach	90806
Martin Luther King Jr Park	Social Hall	1950 Lemon Ave	Long Beach	90806
Carpenters Union Hall	Meeting Hall	341 Wardlow Rd	Long Beach	90807
California Heights United Methodist Church	Hughes Hall	3759 Orange Ave	Long Beach	90807
Christian Life Church	Fellowship Hall	3400 Pacific Ave	Long Beach	90807
Faith Orthodox Presbyterian Church	Fellowship Hall	500 E San Antonio Dr	Long Beach	90807
Bixby Knolls Shopping Center	Retail Space 4456	4552 Atlantic Ave	Long Beach	90807
The Branch	Large Meeting Room	3445 N Studebaker Rd	Long Beach	90808
Long Beach Alliance Church	Church Lobby	3331 Palo Verde Ave	Long Beach	90808
Long Beach City College	MPR	4901 E Carson St	Long Beach	90808
St Thomas Canterbury Church	Fellowship Hall	5306 Arbor Rd	Long Beach	90808
Skylinks at Long Beach	Banquet Room	4800 E Wardlow Rd	Long Beach	90808
Pan American Park	Gymnasium	5157 Centralia St	Long Beach	90808
The Neighborhood Church	Fellowship Hall	3443 San Anseline Ave	Long Beach	90808
Philadelphian SDA Church	Fellowship Hall	2640 Santa Fe Ave	Long Beach	90810
American Gold Star Manor	Leonard Rec Hall	3021 Gold Star Dr	Long Beach	90810
Silverado Park	Gymnasium	1545 W 31st St	Long Beach	90810
Long Beach Job Corps Center	Gymnasium	1903 Santa Fe Ave	Long Beach	90810
New Life Church of Nazarene	Fellowship Hall	1800 E Anaheim St	Long Beach	90813
Saint Mark Baptist Church	Fellowship Hall	1703 Lemon Ave	Long Beach	90813

فهرست مکان‌های احتمالی مرکز رأی				
نام	اتاق	آدرس	شهر	کد پستی
Long Beach Rescue Mission	Large Meeting Room	1335 Pacific Ave	Long Beach	90813
Macarthur Park	Social Hall	1321 E Anaheim St	Long Beach	90813
New Hope Home	Dining Rm/ Rec Rm	1150 New York St	Long Beach	90813
Drake Park	Social Hall	951 Maine Ave	Long Beach	90813
First Baptist Church	Reception Center	1000 Pine Ave	Long Beach	90813
Chua Phat to Gotama Temple	Ancestor Room/ Buddha Hall	905 Orange Ave	Long Beach	90813
Our Saviours Lutheran Church	Fellowship Hall	370 Junipero Ave	Long Beach	90814
Hope Community Church	Fellowship Hall	1429 Clark Ave	Long Beach	90815
St Gregory's Episcopal Church	Fellowship Hall	6201 E Willow St	Long Beach	90815
El Dorado Park	Teen Center	2800 N Studebaker Rd	Long Beach	90815
Sato Academy	Cafeteria	1100 Iroquois Ave	Long Beach	90815
College Estates Park	Activity Room	810 Stevely Ave	Long Beach	90815
Isa Almasih El-Shaddai Church	Fellowship Hall Chapel	2041 Palo Verde Ave	Long Beach	90815
Roosevelt Park Building	Gymnasium	7600 Graham Ave	Los Angeles	90001
Salvation Army Siemon Family Community Center	Gymnasium	7651 S Central Ave	Los Angeles	90001
Ted Watkins Park	Gymnasium	1335 E 103rd St	Los Angeles	90002
Fam 1st Jordan Downs Recreation Center	MPR	9900 Grape St	Los Angeles	90002
St Lawrence Church	Fellowship Hall	10122 Compton Ave	Los Angeles	90002
Leon Washington Park	Community Center	8908 Maie Ave	Los Angeles	90002
La City Council District 15th Office	Old Library	1513 E 103rd St	Los Angeles	90002
Praises of Zion Baptist Church	MPR	8222 S San Pedro St	Los Angeles	90003
Ascot Library	Meeting Room	120 W Florence Ave	Los Angeles	90003
Hiram Of Tyre Grand Lodge	Assembly Hall	5900 S Broadway	Los Angeles	90003
Green Meadows Recreation Center	Gymnasium	431 E 89th St	Los Angeles	90003
Fremont High School	Lobby / Foyer	7676 S San Pedro St	Los Angeles	90003
Watts Learning Center	Community Room	310 W 95th St	Los Angeles	90003
The Oriental Mission Church	Vision Center	424 N Western Ave	Los Angeles	90004
Frank Del Olmo Elementary	MPR	100 N New Hampshire Ave	Los Angeles	90004
Third Street Elementary School	Auditorium	201 S June St	Los Angeles	90004
Saint Kevin Catholic Church	Parish Hall	4072 Beverly Blvd	Los Angeles	90004

فهرست مکان‌های احتمالی مرکز رأی				
نام	اتاق	آدرس	شهر	کد پستی
Hollywood Japanese Cultural Institute	Annex Classroom	3929 Middlebury St	Los Angeles	90004
Harvard Blvd Elementary Sch	MPR	330 N Harvard Blvd	Los Angeles	90004
Virgil Middle School	Auditorium	152 N Vermont Ave	Los Angeles	90004
Alexandria Elementary Sch	Auditorium	4211 Oakwood Ave	Los Angeles	90004
Cahuenga Elementary School	MPR	220 S Hobart Blvd	Los Angeles	90004
Charles H Kim Elementary Sch	MPR	225 S Oxford Ave	Los Angeles	90004
Central American Resource Center (CARECEN)	Basement	2845 W 7th St	Los Angeles	90005
Hungarian Reformed Church	Fellowship Hall	751 Crenshaw Blvd	Los Angeles	90005
Burroughs Middle School	Auditorium	600 S McCadden Pl	Los Angeles	90005
Wilshire United Methodist Church	Fellowship Hall	4350 Wilshire Blvd	Los Angeles	90005
Wilshire Park Elementary School	MPR	4063 Ingraham St	Los Angeles	90005
Wilshire Christian Manor	Lobby/ Community Room	616 S Normandie Ave	Los Angeles	90005
Normandie Recreation Center	Gymnasium	1550 S Normandie Ave	Los Angeles	90006
Angelica Lutheran Church	Auditorium	1345 S Burlington Ave	Los Angeles	90006
Hoover Recreation Center	Gymnasium	1010 W 25th St	Los Angeles	90007
Coalition for Responsible Community Development (CRCD)	Room 106 /Tom Brad	3101 S Grand Ave	Los Angeles	90007
John Adams Middle School	Auditorium	151 W 30th St	Los Angeles	90007
Los Angeles County Natural History Museum	Training Center	900 Exposition Blvd	Los Angeles	90007
Consolidated Board of Realists	Ballroom	3725 Don Felipe Dr	Los Angeles	90008
Jim Gilliam Recreational and Senior Center	Gymnasium	4000 S La Brea Ave	Los Angeles	90008
Christ The Good Shepherd Church	Parish Hall	3303 W Vernon Ave	Los Angeles	90008
Forty-Second St Elementary	Auditorium	4231 4th Ave	Los Angeles	90008
Tom Bradley Magnet School	Auditorium	3875 Dublin Ave	Los Angeles	90008

فهرست مکان‌های احتمالی مرکز رأی				
نام	اتاق	آدرس	شهر	کد پستی
Baldwin Hills Crenshaw Plaza Shopping Center	Community Room	3650 W Martin Luther King Jr Blvd	Los Angeles	90008
Hillcrest Dr Elementary School	Auditorium	4041 Hillcrest Dr	Los Angeles	90008
Korean Institute of Southern California	Auditorium	4900 Wilshire Blvd	Los Angeles	90010
Ross Snyder Recreation Center	Gymnasium	1501 E 41st St	Los Angeles	90011
Fred Roberts Recreation Center	Gymnasium	4700 S Honduras St	Los Angeles	90011
Central Park Recreation Center	Gymnasium	1357 E 22nd St	Los Angeles	90011
Trinity Recreation Center	Gymnasium	2415 Trinity St	Los Angeles	90011
Trinity Street Elementary Sch	Auditorium	3736 Trinity St	Los Angeles	90011
Slauson Multipurpose Center	Gymnasium	5306 S Compton Ave	Los Angeles	90011
Alpine Recreation Center	Gymnasium/ Lobby	817 Yale St	Los Angeles	90012
Japanese American National Museum	WFG Foyer	369 E 1st St	Los Angeles	90012
La Plaza De Cultura Y Artes	Conference Rm 406	501 N Main St	Los Angeles	90012
Castelar Elementary School	Auditorium	840 Yale St	Los Angeles	90012
The Music Center	1st Floor Lobby	135 N Grand Ave	Los Angeles	90012
Chinatown Library	Meeting Room	639 N Hill St	Los Angeles	90012
Elysian Therapeutic Rec	MPR	929 Academy Rd	Los Angeles	90012
Japanese American Cultural & Community Center	Doizaki Gallery	244 S San Pedro St	Los Angeles	90012
Evans Community Adult School	Cafeteria	717 N Figueroa St	Los Angeles	90012
County Administration	Conference Rm 140	500 W Temple St	Los Angeles	90012
Solano Ave Elementary School	MPR/ Library	615 Solano Ave	Los Angeles	90012
Grand Central Market	Basement	317 S Broadway	Los Angeles	90013
Toberman Recreation Center	Gymnasium	1725 Toberman St	Los Angeles	90015
Abram Friedman Occupational Center	Auditorium	1646 S Olive Street	Los Angeles	90015
LA Trade Tech College	Gymnasium	400 W Washington Blvd	Los Angeles	90015
Bob Hope Patriotic Hall	Dining Room	1816 S Figueroa St	Los Angeles	90015
Asian American Drug Abuse Program (AADAP)	Community Room	2900 Crenshaw Blvd	Los Angeles	90016
I Club Fais Do	Ballroom	5257 W Adams Blvd	Los Angeles	90016

فهرست مکان‌های احتمالی مرکز رأی				
نام	اتاق	آدرس	شهر	کد پستی
West Angeles Cathedral (Church of God In Christ)	South Lobby	3600 Crenshaw Blvd	Los Angeles	90016
Cienega Elementary School	Auditorium	2611 S Orange Dr	Los Angeles	90016
Virginia Rd Elementary School	Auditorium	2925 Virginia Rd	Los Angeles	90016
Smyrna 7th Day Adventist	Fellowship Hall	4394 W Washington Blvd	Los Angeles	90016
Baldwin Hills Library	Meeting Room	2906 S La Brea Ave	Los Angeles	90016
Vineyard Recreation Center	Gymnasium	2942 Vineyard Ave	Los Angeles	90016
Rancho Cienega Park Building	Child Care Center	5001 Rodeo Rd	Los Angeles	90016
Los Angeles Bahi Center	MPR	5755 Rodeo Rd	Los Angeles	90016
Marvin Ave Elementary School	Auditorium	2411 Marvin Ave	Los Angeles	90016
Episcopal Church of The Advent	Parish Hall	2614 S Longwood Ave	Los Angeles	90016
Gratts Learning Academy	MPR	309 S Lucas Ave	Los Angeles	90017
Esperanza Elementary School	MPR	680 Little St	Los Angeles	90017
Miguel Contreras Learning Center	Auditorium	322 Lucas Ave	Los Angeles	90017
Washington Irving Library	MPR	4117 W Washington Blvd	Los Angeles	90018
Math and Science College Prep	MPR	3200 W Adams Blvd	Los Angeles	90018
Betty Hill Senior Citizen Center	Auditorium	3570 S Denker Ave	Los Angeles	90018
Birdielee Bright Elem School	Auditorium	1771 W 36th St	Los Angeles	90018
Denker Recreation Center	Gymnasium	1550 W 35th Pl	Los Angeles	90018
Loren Miller Recreation Center	Gymnasium	2717 Halldale Ave	Los Angeles	90018
Western Church of Los Angeles	Fellowship Hall	1218 S Fairfax Ave	Los Angeles	90019
Arlington Heights Elementary	Auditorium	1717 7th Ave	Los Angeles	90019
Trinity Central Lutheran Church	Parish Hall	987 S Gramercy Pl	Los Angeles	90019
Alta Loma Elementary School	Library	1745 Vineyard Ave	Los Angeles	90019
Cochran Ave Baptist Church	Fellowship Hall	1304 S Cochran Ave	Los Angeles	90019

فهرست مکان‌های احتمالی مرکز رأی				
نام	اتاق	آدرس	شهر	کد پستی
Los Angeles High School	Memorial Hall	4650 W Olympic Blvd	Los Angeles	90019
Ethiopian Christ Fellowship	Fellowship Hall	3405 W Pico Blvd	Los Angeles	90019
Shatto Recreation Center	Gymnasium	3191 W 4th St	Los Angeles	90020
Dongguk Royal University	The Lotus Room	440 Shatto Pl	Los Angeles	90020
Islamic Center of Southern California	Fellowship Hall	434 S Vermont Ave	Los Angeles	90020
Mi Joo Yang Kog Church	Dining Hall	519 S Western Ave	Los Angeles	90020
Institute of Contemporary Art	Lobby Learning	1717 E 7th St	Los Angeles	90021
East Los Angeles Library	Community Meeting Room	4837 E 3rd St	Los Angeles	90022
East La Boys & Girls Club	Gymnasium	324 N McDonnell Ave	Los Angeles	90022
Wenger’s Furniture Appliances Electronics	Main Space	4552 Whittier Blvd	Los Angeles	90022
Saybrook Park	Community Room	6250 E Northside Dr	Los Angeles	90022
Winter Gardens Elementary School	Cafeteria	1277 Clela Ave	Los Angeles	90022
Garfield High School	Small Gymnasium	5101 E 6th St	Los Angeles	90022
Lou Costello Recreation Center	Senior Center	3141 E Olympic Blvd	Los Angeles	90023
Ramon Garcia Recreation Center	Gymnasium	1016 S Fresno St	Los Angeles	90023
Weingart East LA YMCA	Aerobics Studio	2900 Whittier Blvd	Los Angeles	90023
Salazar Park	Gymnasium	3864 Whittier Blvd	Los Angeles	90023
Hammer Museum	Nimoy Studio	10899 Wilshire Blvd	Los Angeles	90024
Warner Elementary School	Auditorium	615 Holmby Ave	Los Angeles	90024
Stoner Recreation Center	Gymnasium	1835 Stoner Ave	Los Angeles	90025
Nora Sterry Elementary School	Auditorium	1730 Corinth Ave	Los Angeles	90025
Felicia Mahood Senior Center	Auditorium	11338 Santa Monica Blvd	Los Angeles	90025
Westwood Charter School	Auditorium	2050 Selby Ave	Los Angeles	90025
Brockton Avenue Elementary	Auditorium	1309 Armacost Ave	Los Angeles	90025
St Sebastian School	Cafeteria	1430 Federal Ave	Los Angeles	90025
Echo Deep Pool	Pool Deck East	1419 Colton St	Los Angeles	90026
Lake Street Community Center	Gymnasium	227 N Lake St	Los Angeles	90026

فهرست مکان‌های احتمالی مرکز رأی				
نام	اتاق	آدرس	شهر	کد پستی
Bellevue Park Recreation Center	Gymnasium	826 N Lucile Ave	Los Angeles	90026
Silver Lake Recreation Center	Gymnasium	1850 W Silver Lake Dr	Los Angeles	90026
Echo Park Recreation Center	Gymnasium	1632 Bellevue Ave	Los Angeles	90026
Holy Virgin Mary Cathedral	Parish Hall	650 Micheltorena St	Los Angeles	90026
Logan Elementary School	Auditorium	1711 Montana St	Los Angeles	90026
Rosemont Ave Elementary School	Auditorium	421 N Rosemont Ave	Los Angeles	90026
Mayberry St Elementary School	Library	2414 Mayberry St	Los Angeles	90026
Belmont High School	Auditorium	1575 W 2nd St	Los Angeles	90026
Los Feliz United Methodist Church	Fellowship Hall	1800 N Western Ave	Los Angeles	90027
Los Feliz Elementary School	Auditorium	1740 N New Hampshire Ave	Los Angeles	90027
St Casimir Roman Church	Parish Hall	3855 Evans St	Los Angeles	90027
Masonic Lodge	Dining Room	1900 N Vermont Ave	Los Angeles	90027
Friendship Auditorium	Friendship Auditorium	3201 Riverside Dr	Los Angeles	90027
Los Angeles Zoo	Room B1-B2	5333 Zoo Dr	Los Angeles	90027
Hollywood Lutheran Church	Durkee Hall	1733 N New Hampshire Ave	Los Angeles	90027
Yucca Park Comm. Center	Community Room	6671 Yucca St	Los Angeles	90028
First Presbyterian-Hollywood	Upper Terrace	6054 Yucca St	Los Angeles	90028
Los Angeles City Council-Hollywood District	Community Room	6501 Fountain Ave	Los Angeles	90028
Grant Elementary School	Auditorium	1530 N Wilton Pl	Los Angeles	90028
Cheremoya Avenue Elementary School	Auditorium	6017 Franklin Ave	Los Angeles	90028
Selma Ave Elementary School	Auditorium	6611 Selma Ave	Los Angeles	90028
Salvation Army Corps Community Center – Hollywood	Gymnasium	5941 Hollywood Blvd	Los Angeles	90028
Lockwood Avenue Elementary School	MPR	4345 Lockwood Ave	Los Angeles	90029
Lemon Grove Recreation Center	Auditorium	4959 Lemon Grove Ave	Los Angeles	90029

فهرست مکان‌های احتمالی مرکز رأی				
نام	اتاق	آدرس	شهر	کد پستی
Jewish Community Center	Gymnasium	1110 Bates Ave	Los Angeles	90029
Los Angeles City College	MPR A, B, C	855 N Vermont Ave	Los Angeles	90029
Hollywood Hotel	Ball Room	1160 N Vermont Ave	Los Angeles	90029
Kingsley Elementary School	MPR	5200 Virginia Ave	Los Angeles	90029
Ramona Elementary School	Auditorium	1133 N Mariposa Ave	Los Angeles	90029
Managed Career Solutions Inc (MCS)	Bungalow 4	4311 Melrose Avenue	Los Angeles	90029
Montecito Heights Recreation Center	Gymnasium	4545 Homer St	Los Angeles	90031
Lincoln Heights Senior Citizen Center	Recreation Room	2323 Workman St	Los Angeles	90031
Lincoln Heights Youth Center	Conference/ Meeting Room	2911 Altura St	Los Angeles	90031
Church of The Epiphany	Parish Hall	2808 Altura St	Los Angeles	90031
Dorris Place Elementary School	Auditorium	2225 Dorris Pl	Los Angeles	90031
El Sereno Recreation Center	Auditorium	4721 Klamath St	Los Angeles	90032
Rose Hills Recreation Center	Auditorium	4530 Mercury Ave	Los Angeles	90032
California State University, Los Angeles	Library South 4048	5151 State University Dr	Los Angeles	90032
Barrio Action Youth & Family Center	Gymnasium	4927 Huntington Dr 200	Los Angeles	90032
Wilson High School	MPR	4500 Multnomah St	Los Angeles	90032
Sierra Park Elementary School	Auditorium	3170 Budau Ave	Los Angeles	90032
Hazard Recreation Center	Gymnasium	2230 Norfolk St	Los Angeles	90033
Hollenbeck Park Rec Center	Boyle Heights Room	415 S St Louis St	Los Angeles	90033
Boyle Heights Senior Center	Senior Center Room	2839 E 3rd St	Los Angeles	90033
Wabash Recreation Center	Gymnasium	2765 Wabash Ave	Los Angeles	90033
Pecan Recreation Center	Gymnasium	127 S Pecan	Los Angeles	90033
State Street Recreation Center	Gymnasium	716 N State St	Los Angeles	90033
Evergreen Recreation Center	Gymnasium	2844 E 2nd St	Los Angeles	90033
St Camillus Catholic Church Center	Hall	1911 Zonal Ave	Los Angeles	90033
Tenrikyo Mission	Dining Room	117 N Saratoga St	Los Angeles	90033

فهرست مکان‌های احتمالی مرکز رأی				
نام	اتاق	آدرس	شهر	کد پستی
Aliso-Pico Recreation Center	Gymnasium / MPR	370 S Clarence St	Los Angeles	90033
Assumption Church	Hall	2832 Blanchard St	Los Angeles	90033
Ramona Gardens Clubhouse	Gymnasium	2830 Lancaster Ave	Los Angeles	90033
Boyle Heights City Hall	Community Room	2130 E 1St St	Los Angeles	90033
LAC+USC Health Center (Conference Rooms)	Wellness Center	2051 Marengo St	Los Angeles	90033
Mendez High School	MPR	1200 Plaza Del Sol E	Los Angeles	90033
Palms Westminster Presbyterian Church	Fellowship hall	2908 Robertson Pl	Los Angeles	90034
St Mary In Palms	St Joseph Hall	3647 Watseka Ave	Los Angeles	90034
Alexander Hamilton High School	Auditorium	2955 S Robertson Blvd	Los Angeles	90034
Culver Palms Church of Christ	Fellowship Hall	9733 Venice Blvd	Los Angeles	90034
Iman Cultural Center	Community Room	3384 Motor Ave	Los Angeles	90034
Palms Elementary School	Auditorium	3520 Motor Ave	Los Angeles	90034
Charnock Rd Elementary School	Auditorium	11133 Charnock Rd	Los Angeles	90034
B’nai David Judea	Lobby	8906 W Pico Blvd	Los Angeles	90035
Claude Pepper Senior Center	Auditorium	1762 S La Cienega Blvd	Los Angeles	90035
National Council of Jewish Women	Auditorium	543 N Fairfax Ave	Los Angeles	90036
Pan Pacific Senior Act Center	Gymnasium	141 S Gardner St	Los Angeles	90036
Pan Pacific Park	North Gymnasium	7600 Beverly Blvd	Los Angeles	90036
Park La Brea	Meeting Room	475 S Curson Ave	Los Angeles	90036
Hancock Park Elementary School	Auditorium	408 S Fairfax Ave	Los Angeles	90036
Second AME Church	Fellowship Hall	5500 S Hoover St	Los Angeles	90037
Good Shepherd Missionary Baptist Church	Fellowship Hall	510 W 53rd St	Los Angeles	90037
Figueroa Church of Christ	Hall	455 W 57th St	Los Angeles	90037
St Cecilia Catholic Church	Parish Hall	4230 S Normandie Ave	Los Angeles	90037
Los Angeles Swimming Stadium	Comrie Hall	3980 Bill Robertson Ln	Los Angeles	90037
Manual Arts High School	Auditorium	4131 S Vermont Ave	Los Angeles	90037
Paradise Baptist Church	Queens Hall	5100 S Broadway	Los Angeles	90037
Hollywood Recreation Center	Gymnasium	1122 Cole Ave	Los Angeles	90038

فهرست مکان‌های احتمالی مرکز رأی				
نام	اتاق	آدرس	شهر	کد پستی
Santa Monica Blvd Elementary School	Auditorium	1022 N Van Ness Ave	Los Angeles	90038
Chevy Chase Park Center	Auditorium	4165 Chevy Chase Dr	Los Angeles	90039
Elysian Valley Recreation Center	Gymnasium	1811 Ripple St	Los Angeles	90039
Allesandro Elementary School	Auditorium	2210 Riverside Dr	Los Angeles	90039
Atwater Elementary School	Auditorium	3271 Silver Lake Blvd	Los Angeles	90039
Citadel Outlets	Community Room	100 Citadel Dr	Los Angeles	90040
Yosemite Recreation Center	Yosemite Room	1840 Yosemite Dr	Los Angeles	90041
Eagle Rock Recreation Center	Gymnasium	1100 Eagle Vista Dr	Los Angeles	90041
Eagle Rock Plaza Shopping Center	Rm 108	2700 Colorado Blvd	Los Angeles	90041
Rockdale Elementary School	MPR	1303 Yosemite Dr	Los Angeles	90041
Highland Park Sr Citizen Ctr	Auditorium	6152 N Figueroa St	Los Angeles	90042
The York Manor	Main Room	4908 York Blvd	Los Angeles	90042
Arroyo Seco Library	Community Room	6145 N Figueroa St	Los Angeles	90042
All Saints Episcopal Church	Parish Hall	5619 Monte Vista St	Los Angeles	90042
San Pascual Steam Magnet	Parish Hall	815 San Pascual Ave	Los Angeles	90042
Yorkdale Elementary School	Auditorium	5657 Meridian St	Los Angeles	90042
St Ignatius Church	Fellowship Hall	6025 Monte Vista St	Los Angeles	90042
Christ Temple Cathedral	Fellowship Hall	3125 W 54th St	Los Angeles	90043
Van Ness Recreation Center	Recreation Center	5720 2nd Ave	Los Angeles	90043
54th Street Elementary School	Auditorium	3816 W 54th St	Los Angeles	90043
Grace United Methodist Church	Fellowship Hall	4112 W Slauson Ave	Los Angeles	90043
Bret Harte Middle School	Boys Gymnasium	9301 S Hoover St	Los Angeles	90044
Algin Sutton Recreation Center	Gymnasium	8800 S Hoover Ave	Los Angeles	90044
Mount Carmel Recreation Center	MPR	830 W 70th St	Los Angeles	90044
West Athens Elementary School	Auditorium	1110 W 119th St	Los Angeles	90044
Raymond Ave Elementary School	Auditorium	7511 S Raymond Ave	Los Angeles	90044

فهرست مکان‌های احتمالی مرکز رأی				
نام	اتاق	آدرس	شهر	کد پستی
Four Points by Sheraton Hotel	Diego Ballroom	9750 Airport Blvd	Los Angeles	90045
Cowan Ave Elementary School	Classroom	7615 Cowan Ave	Los Angeles	90045
Westchester Recreation Center	Gymnasium	7000 W Manchester Ave	Los Angeles	90045
Westchester Family YMCA Annex	Meeting Room Hall	8015 S Sepulveda Blvd	Los Angeles	90045
The Proud Bird	Doolittle Room	11022 Aviation Blvd	Los Angeles	90045
Council Member 11th District	Community Room	7166 W Manchester Ave	Los Angeles	90045
Loyola Marymount University	East Atrium Space	1 Loyola Marymount University Dr	Los Angeles	90045
Poinsettia Recreation Center	Gymnasium	7341 Willoughby Ave	Los Angeles	90046
International Cinematographers	MPR	7755 Sunset Blvd	Los Angeles	90046
Fairfax Senior Citizen Center	Auditorium	7929 Melrose Ave	Los Angeles	90046
Melrose Elementary School	Auditorium	731 N Detroit St	Los Angeles	90046
Will & Ariel Durant Library	Community Room	7140 W Sunset Blvd	Los Angeles	90046
Laurel Elementary School	Auditorium	925 N Hayworth Ave	Los Angeles	90046
Wonderland Av Elem School	MPR	8510 Wonderland Ave	Los Angeles	90046
Fairfax High School	Rotunda Room	7850 Melrose Ave	Los Angeles	90046
Chester Washington Golf Course	Ballroom	1930 W 120th St	Los Angeles	90047
Mt Tabor Baptist Church	Gold Room	6614 S Western Ave	Los Angeles	90047
Jesse Owens Park	Gymnasium	9651 S Western Ave	Los Angeles	90047
Los Angeles Southwest College	MPR	1600 W Imperial Hwy	Los Angeles	90047
Faith United Methodist Church	Fellowship Hall	2115 West 182nd St	Los Angeles	90047
Jackie Tatum/Harvard Recreation Center	Gymnasium	1535 W 62nd St	Los Angeles	90047
Bethel AME Church	AA Morgan Fellowship Hall	7900 S Western Ave	Los Angeles	90047
Washington High School	Main Gymnasium	10860 South Denker Ave	Los Angeles	90047
Carthay Center Elem School	Auditorium	6351 W Olympic Blvd	Los Angeles	90048
Rosewood Elementary School	Auditorium	503 N Croft Ave	Los Angeles	90048

فهرست مکان‌های احتمالی مرکز رأی				
نام	اتاق	آدرس	شهر	کد پستی
Brentwood Presbyterian Church	Fellowship Hall/ Gymnasium	12000 San Vicente Blvd	Los Angeles	90049
Leo Baeck Temple	Social Hall	1300 N Sepulveda Blvd	Los Angeles	90049
Village Lutheran Church	Fellowship Hall	343 Church Ln	Los Angeles	90049
Barrington Recreation Center	Gymnasium	333 S Barrington Ave	Los Angeles	90049
Ladera Park Building	Community Room	6027 Ladera Park Ave	Los Angeles	90056
St Mary’s Et Orthodox Church	Wolde Giorgis Hall	5707 Shenandoah Ave	Los Angeles	90056
La Fayette Sr Citizen Center	Club Room A	625 S La Fayette Park Pl	Los Angeles	90057
Precious Blood Church	Parish Hall	435 S Occidental Blvd	Los Angeles	90057
Union Av Elementary School	Auditorium	150 S Burlington Ave	Los Angeles	90057
Verbum Dei High School	Gymnasium	11100 S Central Ave	Los Angeles	90059
Watts Labor Community Action Committee – Administration (WLCAC)	Phoenix Hall	10950 S Central Ave	Los Angeles	90059
Enterprise Park	Gymnasium	13055 Clovis Ave	Los Angeles	90059
G. Washington Carver Park	Community Room	1400 E 118th St	Los Angeles	90059
Imperial Courts Recreation Center	Gymnasium	2250 E 114th St	Los Angeles	90059
Martin Luther King Jr Outpatient Center	Conference Room	12012 S Compton Avenue	Los Angeles	90059
109th St Recreation Center	Gymnasium	1464 E 109th St	Los Angeles	90059
Macedonia Baptist Church	Fellowship Hall	1751 E 114th St	Los Angeles	90059
Maxine Waters Emp Prep Center	Rm 101C/ Student Lounge	10925 S Central Ave	Los Angeles	90059
AC Bilbrew Library	Meeting Room	150 E El Segundo Blvd	Los Angeles	90061
Vanguard Learning Center	Auditorium	13305 S San Pedro St	Los Angeles	90061
Athens Park	MPR	12603 S Broadway	Los Angeles	90061
122nd St Elementary School	Auditorium	405 E 122nd St	Los Angeles	90061
Willowbrook Senior Center	Classroom 100	12915 Jarvis Ave	Los Angeles	90061
Estelle Van Meter Multipurpose Senior Center	MPR	7600 S Avalon Blvd	Los Angeles	90061
Testimonial Cathedral COGIC	Dining Room/ Social Hall	5701 S Western Ave	Los Angeles	90062
Exposition Park Library	Meeting Room	3900 S Western Ave	Los Angeles	90062

فهرست مکان‌های احتمالی مرکز رأی				
نام	اتاق	آدرس	شهر	کد پستی
Martin Luther King Rec Center	Community Room	3916 S Western Ave	Los Angeles	90062
Harrison Elementary School	Auditorium	3529 City Terrace Dr	Los Angeles	90063
City Terrace Park	Social Hall	1126 Hazard Ave	Los Angeles	90063
Kennedy Elementary School	MPR	4010 Ramboz Dr	Los Angeles	90063
East L A Community Center	MPR	133 N Sunol Dr	Los Angeles	90063
The Riveter	1st Floor Open Space	2236 S Barrington Ave	Los Angeles	90064
St Andrew`s Lutheran Church	Fellowship Hall	11555 National Blvd	Los Angeles	90064
Riddick Youth Center	Recreation Hall	2634 Overland Ave	Los Angeles	90064
Palms Recreation Center	Auditorium	2950 Overland Ave	Los Angeles	90064
Liberal Arts Masonic Lodge 677	Dining Room	2244 Westwood Blvd	Los Angeles	90064
Cypress Park Recreation Center	Auditorium	2630 Pepper Ave	Los Angeles	90065
Glassell Park and Recreation Center	Gymnasium	3650 Verdugo Rd	Los Angeles	90065
Loreto St School	Auditorium	3408 Arroyo Seco Ave	Los Angeles	90065
Saint Bedes Episcopal Church	Luther Hall	3590 Grand View Blvd	Los Angeles	90066
Vintage Faith Foursquare Church	Sanctuary	12668 Washington Blvd	Los Angeles	90066
Mar Vista Recreation Center	Auditorium	11430 Woodbine St	Los Angeles	90066
Culver Community Church	Foyer	11312 Washington Blvd	Los Angeles	90066
Marina Del Rey Middle School	MPR/ Library	12500 Braddock Dr	Los Angeles	90066
Westfield	Community Room	10250 Santa Monica Blvd	Los Angeles	90067
Junior Achievement	Finance Park	6250 Forest Lawn Dr	Los Angeles	90068
Hollywood American Legion 43	Cabaret Room	2035 N Highland Ave	Los Angeles	90068
Roscomare Road Elem School	Cafetorium	2425 Roscomare Rd	Los Angeles	90077
Promenade at Howard Hughes Center	Rm 209	6080 Center Drive	Los Angeles	90230
Palisades Recreation Center	Small Gymnasium	851 Alma Real Dr, Pacific Palisades,	Los Angeles	90272
San Pedro High School	Auditorium Foyer	1001 W 15th St	Los Angeles	90731
Castlebay Lane Charter Elementary School	Performing Arts Center	19010 Castlebay Ln	Los Angeles	91326

فهرست مکان‌های احتمالی مرکز رأی				
نام	اتاق	آدرس	شهر	کد پستی
El Cariso County Regional Park	MPR	13100 Hubbard St	Los Angeles	91342
Sepulveda Church of Christ	Activity Room	8500 Haskell Ave	Los Angeles	91343
Studio City Recreation Center	MPR	12621 Rye St	Los Angeles	91604
Los Nietos Middle School	Cafeteria	11425 Rivera Rd	Los Nietos	90606
Lynwood City Hall	Bateman Hall (Thompson Auditorium)	11331 Ernestine Ave	Lynwood	90262
City of Lynwood Youth Center	Gymnasium	11409 Birch St	Lynwood	90262
Lynwood Middle School	Gymnasium	12124 Bullis Rd	Lynwood	90262
Will Rogers Elementary School	MPR	11220 Duncan Ave	Lynwood	90262
Webster Elementary School	MPR	3602 Winter Canyon Rd	Malibu	90265
Malibu High School	Stage	30215 Morning View Dr	Malibu	90265
Fire Camp #8	Cafeteria	1960 Rambla Pacifico	Malibu	90265
Malibu Bluffs Park	Main Room	24250 Pacific Coast Hwy	Malibu	90265
Journey of Faith	Next Steps	1243 Artesia Blvd	Manhattan Beach	90266
Manhattan Beach Middle School	MPR	1501 N Redondo Ave	Manhattan Beach	90266
Joslyn Community Center	Auditorium	1601 Valley Dr	Manhattan Beach	90266
First Lutheran Church	Sanctuary	1100 N Poinsettia Ave	Manhattan Beach	90266
Robinson Elementary School	Cafeteria	80 Morningside Dr	Manhattan Beach	90266
Pennekamp Elementary School	MPR/ Cafeteria	110 S Rowell Ave	Manhattan Beach	90266
The Riveter Marina Del Rey	Meeting Room	4505 Glencoe Ave	Marina Del Rey	90292
Burton Chace Park	Auditorium	13650 Mindanao Way	Marina Del Rey	90292
First Baptist Church of Maywood	Lyman Hall	3759 E 057th St	Maywood	90270
Southeast Rio Vista YMCA	Assembly Room	4801 E 58th St	Maywood	90270
Laborers Union Local 300	Hall west	14800 Devonshire St	Mission Hills	91345
San Jose Elementary School	Auditorium	14928 Clymer St	Mission Hills	91345

فهرست مکان‌های احتمالی مرکز رأی				
نام	اتاق	آدرس	شهر	کد پستی
Calvary Grace Church	Fellowship Hall	2520 Peck Rd	Monrovia	91016
Monrovia High School /Career Center	Rm 210	845 W Colorado Blvd	Monrovia	91016
Monrovia Public Library	Community Room	321 S Myrtle Ave	Monrovia	91016
Monrovia Community Center	Kay Dalton Room	119 W Palm Ave	Monrovia	91016
Quiet Cannon	Sunset Room	901 Via San Clemente	Montebello	90640
Montebello Elks Lodge 2051	Hall	506 W Whittier Blvd	Montebello	90640
Senior Citizen Center	Main Hall	115 S Taylor Ave	Montebello	90640
Cathy Hensel Youth Center	Gymnasium	236 S George Hensel Dr	Montebello	90640
Eastmont Intermediate School	Choir Rm 51	400 Bradshawe St	Montebello	90640
Applied Technology Center High School	MPR	1200 Mines Ave	Montebello	90640
Brightwood Elementary School	Cafeteria	1701 Brightwood St	Monterey Park	91754
Robert Hill Lane Elementary	Auditorium	1500 Ave Cesar Chavez	Monterey Park	91754
St. Thomas Aquinas Catholic Church	Parish Hall	1501 S Atlantic Blvd	Monterey Park	91754
Shepherd of The Hills UMC	Wesley Hall	333 S Garfield Ave	Monterey Park	91754
Praise Alive Worship Center	Extension Room	201 S New Ave	Monterey Park	91755
Sierra Vista Park	Main Room	311 N Rural Dr	Monterey Park	91755
Garvey Ranch Park	Community Room	781 S Orange Ave	Monterey Park	91755
Mountview Retirement Home	Lounge	2640 Honolulu Ave	Montrose	91020
Light on The Corner	Fellowship Hall	1911 Waltonia Dr	Montrose	91020
American Legion Post #507	Meeting Hall	24527 Spruce St	Newhall	91321
Old Town Newhall Library	MPR	22704 9th St	Newhall	91321
Valley View Elementary School	MPR	19414 Sierra Estates Dr	Newhall	91321
William S. Hart Ranch and Museum	Heart Hall	24151 Newhall Ave	Newhall	91321
Peachland Ave Elementary Sch	MPR	24800 Peachland Ave	Newhall	91321
Our Lady Perpetual Help Church	Conference Room	23233 Lyons Ave	Newhall	91321

فهرست مکان‌های احتمالی مرکز رأی				
نام	اتاق	آدرس	شهر	کد پستی
Newhall Community Center	MPR	22421 Market Street	Newhall	91321
Pico Canyon Elementary School	Library	25255 Pico Canyon Rd	Newhall	91381
James Monroe High School	MPR	9229 Haskell Ave	North Hills	91343
Mayall St Elementary School	Auditorium	16701 Mayall St	North Hills	91343
Langdon Ave Elementary School	Auditorium	8817 Langdon Ave	North Hills	91343
Sepulveda Middle School	Evans Hall	15330 Plummer St	North Hills	91343
Korean Church of North Los Angeles	Fellowship Hall	8756 Woodley Ave	North Hills	91343
North Hollywood Recreation Center	Senior Center	11430 Chandler Blvd	North Hollywood	91601
St Paul First Lutheran Church	Gymnasium	5244 Tujunga Ave	North Hollywood	91601
Maurice Sendak Elementary	Library	11414 Tiara St	North Hollywood	91601
Masonic Lodge	Banquet Hall	5122 Tujunga Ave	North Hollywood	91601
North Weddington Recreation Center	Gymnasium	10844 Acama St	North Hollywood	91602
Wat Thai Temple	Rm 201 – 203	12909 Cantara St	North Hollywood	91605
St Paul Catholic Church	Big Hall	13050 Vanowen St	North Hollywood	91605
Madison Middle School	Auditorium	13000 Hart St	North Hollywood	91605
Strathern Elementary School	Auditorium	7939 Saint Clair Ave	North Hollywood	91605
Valley Plaza Recreation Center	Gymnasium	12240 Archwood St	North Hollywood	91606
Roy Romer Middle School	MPR	6501 Laurel Canyon Blvd	North Hollywood	91606
Victory Bl Elementary School	Auditorium	6315 Radford Ave	North Hollywood	91606
Northridge Fashion Center Shopping Center	Charming Charlie Rm 130	9301 Tampa Ave	Northridge	91324
Nobel Middle School	MPR	9950 Tampa Ave	Northridge	91324
Dearborn St Elementary School	Auditorium	9240 Wish Ave	Northridge	91325
Northridge Academy High School	Gymnasium	9601 Zelzah Ave	Northridge	91325

فهرست مکان‌های احتمالی مرکز رأی				
نام	اتاق	آدرس	شهر	کد پستی
New Life Church of the Nazarene	Sanctuary	10650 Reseda Blvd	Northridge	91326
In Christ Community Church	Banquet Hall	19514 Rinaldi St	Northridge	91326
Beckford Av Elementary School	Auditorium	19130 Tulsa St	Northridge	91326
Norwalk Masonic Center	Dining Room	12345 Rosecrans Ave	Norwalk	90650
Cerritos College	Public Affairs Bldg Conference Rm	11110 Alondra Blvd	Norwalk	90650
Norwalk Regional Library	Meeting Room	12350 Imperial Hwy	Norwalk	90650
St John of God Church	Fellowship Hall	13819 Pioneer Blvd	Norwalk	90650
New River Elementary School	MPR	13432 Halcourt Ave	Norwalk	90650
John Glenn High School	Gymnasium	13520 Shoemaker Ave	Norwalk	90650
Edmondson Elementary School	MPR	15121 Grayland Ave	Norwalk	90650
Johnston Elementary School	MPR	13421 Fairford Ave	Norwalk	90650
American Legion Post 359	Meeting Room	11986 Front St	Norwalk	90650
Norwalk Presbyterian Church	Fellowship Hall	11345 Rosecrans Ave	Norwalk	90650
Doubletree Hilton	Estate & Chateau	13111 Sycamore Dr	Norwalk	90650
Sanatan Dharma Temple	Hall	15311 Pioneer Blvd	Norwalk	90650
Norwalk Arts & Sports Complex	Rich Rehearsal Hall	13200 Clarkdale Ave	Norwalk	90650
Bel Air Bay Club	Dining Room	16801 Pacific Coast Hwy	Pacific Palisades	90272
Palisades Charter High School	Mercer Hall	15777 Bowdoin St	Pacific Palisades	90272
Palisades Lutheran Church	Narthex	15905 Sunset Blvd	Pacific Palisades	90272
David M. Gonzales Recreation Center	Gymnasium	10943 Herrick Ave	Pacoima	91331
Pacoima Library	Meeting Room	13605 Van Nuys Blvd	Pacoima	91331
Telfair Avenue Elementary	MPR	10975 Telfair Ave	Pacoima	91331
Pacoima Community Center	Community Room	11243 Glenoaks Blvd	Pacoima	91331
Alicia Broadous-Duncan Senior Center	MPR	11300 Glenoaks Blvd	Pacoima	91331
Masonic Lodge	Dining Room	2231 E Avenue Q	Palmdale	93550
Palmdale B P O E Lodge 2027	Meeting Room	2705 E Avenue Q	Palmdale	93550
St Mary’s Catholic Church	Parish Hall	1600 E Avenue R 4	Palmdale	93550

فهرست مکان‌های احتمالی مرکز رأی				
نام	اتاق	آدرس	شهر	کد پستی
Palmdale High School	Independent Study Room	2137 E Avenue R	Palmdale	93550
Sage Intermediate	Library	38060 20th St E	Palmdale	93550
Oak Tree Community Day School	MPR	37230 037th St	Palmdale	93550
Tamarisk Elementary School	Cafeteria	1834 E Avenue Q 5	Palmdale	93550
Cactus Intermediate School	Lobby	3243 E Avenue R 8	Palmdale	93550
Palmdale Learning Plaza	Library	38043 Division St	Palmdale	93550
Joshua Hills Elementary School	Cafeteria Stage	3030 Fairfield Ave	Palmdale	93550
Palmdale City Hall	Cultural Center Joshua Room	38300 Sierra Hwy	Palmdale	93550
Palmdale Court House	Department A14	38256 Sierra Hwy	Palmdale	93550
Desert Willow Intermediate	Library	36555 Sunny Ln	Palmdale	93550
Gregg Anderson Academy	Community Center	5151 Avenue N-8	Palmdale	93551
Golden Poppy Elementary School	Gymnasium	37802 Rockie Ln	Palmdale	93552
Mesquite Elementary School	Cafeteria	37622 43rd St	Palmdale	93552
Stephen Sorensen County Park	Gymnasium	16801 E Ave P	Palmdale	93591
Stephen Sorensen County Park	MPR	16801 E Ave P	Palmdale	93591
Lake Los Angeles Elementary School	Cafeteria / MPR	16310 E Ave Q	Palmdale	93591
Palos Verdes Intermediate	MPR	2161 Via Olivera	Palos Verdes Estates	90274
Palos Verdes High School	MPR	600 Cloyden Rd	Palos Verdes Peninsula	90274
South Coast Botanic Gardens	Frances Young Hall	26300 Crenshaw Blvd	Palos Verdes Peninsula	90274
Lunada Bay Elementary	MPR	520 Paseo Lunado	Palos Verdes Peninsula	90274
Mid Valley Senior Center	Main Gymnasium	8801 Kester Ave	Panorama City	91402
Sepulveda Recreation Center	Gymnasium	8825 Kester Ave	Panorama City	91402
Liggett Elementary School	Auditorium	9373 Moonbeam Ave	Panorama City	91402
Goodwill Southern California	Community Room	14565 Lanark St	Panorama City	91402

فهرست مکان‌های احتمالی مرکز رأی				
نام	اتاق	آدرس	شهر	کد پستی
Ranchito Ave Elementary School	Auditorium	7940 Ranchito Ave	Panorama City	91402
Our Lady Rosary School	Church Hall	14813 Paramount Blvd	Paramount	90723
Progress Park Recreation Center	Auditorium	15500 Downey Ave	Paramount	90723
Keppel Elementary School	Class Rm 1 & 2	6630 Mark Keppel St	Paramount	90723
Gaines Elementary School	Cafeteria	7340 Jackson St	Paramount	90723
Paramount Park Gym	Meeting Room	14400 Paramount Blvd	Paramount	90723
Pasadena City Hall	Council Chambers	100 N Garfield Ave	Pasadena	91101
First United Methodist Church	Great Hall	500 E Colorado Blvd	Pasadena	91101
Villa Parke Community Center	Auditorium	363 E Villa St	Pasadena	91101
Red Hen Press	Literary Center	1540 Lincoln Ave	Pasadena	91103
First AME Church-Pasadena	Fellowship Hall	1700 N Raymond Ave	Pasadena	91103
Cleveland Elementary School	Cafetorium	524 Palisade St	Pasadena	91103
Robinson Park Recreation Center	MPR	1081 N Fair Oaks Ave	Pasadena	91103
New Revelation Baptist Church	Youth Chapel	855 N Orange Grove Blvd	Pasadena	91103
New Horizon School	Auditorium	651 N Orange Grove Blvd	Pasadena	91103
Imperial Venue – Banquet Hall	Ball Room	1175 N Lake Ave	Pasadena	91104
Westminster Presbyterian Church	Morrison Hall	1757 N Lake Ave	Pasadena	91104
Art Center College of Design – 870 Building	Lobby Area	870 S Raymond Ave	Pasadena	91105
Holliston United Methodist Church	Randal Scott Hall	1305 E Colorado Blvd	Pasadena	91106
Trinity Lutheran Church	Gymnasium	997 E Walnut St	Pasadena	91106
Boston Center of Performing Arts	Lobby	70 N Mentor Ave	Pasadena	91106
Pasadena City College	Circadian Rm C145	1570 E Colorado Blvd	Pasadena	91106
First Church of The Nazarene	Rm 246	3700 E Sierra Madre Blvd	Pasadena	91107
First Taiwanese Presbyterian Church	Social Hall	2425 Seneca St	Pasadena	91107
Victory Park	Gymnasium	2575 Paloma St	Pasadena	91107
Eaton Canyon Nature Center	Auditorium	1750 N Altadena Dr	Pasadena	91107

فهرست مکان‌های احتمالی مرکز رأی				
نام	اتاق	آدرس	شهر	کد پستی
Pearblossom Elementary School	Auditorium/ Cafeteria	12828 E Avenue W	Pearblossom	93553
Pico Park Community Center	Auditorium A, B & C	9528 Beverly Blvd	Pico Rivera	90660
Pico Rivera Library	Meeting Room	9001 Mines Ave	Pico Rivera	90660
Rivera Park	Community Rec Center Auditorium	9530 Shade Lane	Pico Rivera	90660
Durfee Elementary School	Cafeteria and Staff Room	4220 Durfee Ave	Pico Rivera	90660
Birney Elementary School	Cafeteria	8501 Orange Ave	Pico Rivera	90660
South Ranchito Elementary School	Cafeteria	5241 Passons Blvd	Pico Rivera	90660
City of Pico Rivera Parks and Recreation Department – Senior Center	Rm 2	9200 Mines Ave	Pico Rivera	90660
Montebello Gardens Elem School	Cafetorium	4700 Pine St	Pico Rivera	90660
Magee Elementary School	Cafeteria	8200 Serapis Ave	Pico Rivera	90660
Pico Rivera City Hall	Council Chambers	6615 Passons Blvd	Pico Rivera	90660
Dockweiler Youth Center	Community Room A-B-C	12505 Vista Del Mar	Playa Del Rey	90293
Ranch Hills Elementary School	Cafeteria	2 Trabuco Pl	Pomona	91766
Mendoza Center	Auditorium	851 S Hamilton Blvd	Pomona	91766
Simons Middle School	Library	900 E Franklin Ave	Pomona	91766
Madison Elementary School	Cafeteria	351 W Phillips Blvd	Pomona	91766
Youth and Family Club of Pomona Valley	Gymnasium	1420 S Garey Ave	Pomona	91766
Westmont Park Recreation Center	Community Room	1808 W 9th St	Pomona	91766
Washington Park Community Center	Main Room	865 E Grand Ave	Pomona	91766
Philadelphia Park Community Center	Main Room	700 E Philadelphia St	Pomona	91766
New Life Community Church	Elevate Youth Room	275 E Foothill Blvd	Pomona	91767
From the Heart Church	Stationary West Wing	655 N Mills Ave	Pomona	91767
Kingsley Elementary School	Cafeteria	1170 N Washington Ave	Pomona	91767
Village @ Indian Hill	Village Conference	1469 E Holt Ave	Pomona	91767
Palomares Park	Senior Center	499 E Arrow Hwy	Pomona	91767

فهرست مکان‌های احتمالی مرکز رأی				
نام	اتاق	آدرس	شهر	کد پستی
Lincoln Ave Community Church	Timmer Hall	1547 Lincoln Ave	Pomona	91767
Shield of Faith Christian Ctr	Fellowship Hall	1750 W Holt Ave	Pomona	91768
La County Fairplex	KOA Clubhouse	1101 W McKinley Ave	Pomona	91768
California State Polytechnic University – Pomona	URSA Minor Room	3801 W Temple Ave	Pomona	91768
Ganesha Park Community Center	Community Center	1575 N White Ave	Pomona	91768
North Valley Family YMCA	Community Room 2	11336 Corbin Ave	Porter Ranch	91326
Dominguez Hills Estates	Club House	19009 S Laurel Park Rd	Rancho Dominguez	90220
Peninsula Community Church	Pit Room	5640 Crestridge Rd	Rancho Palos Verdes	90275
Miraleste Intermediate School	Gymnasium	29323 Palos Verdes Dr	Rancho Palos Verdes	90275
Vista Grande Elementary School	MPR	7032 Purpleridge Dr	Rancho Palos Verdes	90275
Cornerstone at Pedregal School	MPR	6069 Groveoak Pl	Rancho Palos Verdes	90275
Ascension Lutheran Church	Social Hall	26231 Silver Spur Rd	Rancho Palos Verdes	90275
Pacific Unitarian Church	Fellowship Hall	5621 Montemalaga Dr	Rancho Palos Verdes	90275
Ladera Linda Community Center	MPR	32201 Forrestal Dr	Rancho Palos Verdes	90275
Miraleste Library	Main Floor	29089 Palos Verdes Dr E	Rancho Palos Verdes	90275
Parras Middle School	MPR	200 N Lucia Ave	Redondo Beach	90277
Beach Cities Health District	Redondo Rm & Beach Cities Rm	514 N Prospect Ave	Redondo Beach	90277
St Andrews Presbyterian Church	Youth Center / Foyer	301 Avenue D	Redondo Beach	90277
Redondo Beach Main Library	Meeting Room	303 N Pacific Coast Hwy	Redondo Beach	90277
Redondo Beach Center for Spiritual Learning	Richelieu Hall	907 Knob Hill Ave	Redondo Beach	90277
El Retiro Park	Activity Room	126 Vista Del Parque	Redondo Beach	90277
Tulita Elementary School	Stage	1520 S Prospect Ave	Redondo Beach	90277
First United Methodist Church	Fellowship Hall	243 S Broadway	Redondo Beach	90277

فهرست مکان‌های احتمالی مرکز رأی				
نام	اتاق	آدرس	شهر	کد پستی
Alta Vista Park	Community Center	801 Camino Real	Redondo Beach	90277
Jefferson Elementary School	Library	600 Harkness Ln	Redondo Beach	90278
Perry Park in North Redondo Beach	Teen Center	2301 Grant Ave	Redondo Beach	90278
Anderson Park Senior Center	Senior Room	3007 Vail Ave	Redondo Beach	90278
Birney (Alice M) Elementary School	Library	1600 Green Ln	Redondo Beach	90278
Madison Elementary School	Cafeteria	2200 Mackay Ln	Redondo Beach	90278
Lincoln Elementary School	MPR	2223 Plant Ave	Redondo Beach	90278
Performing Arts Center	Lobby Area	1935 Manhattan Beach Blvd	Redondo Beach	90278
Perry Park Senior Center	MPR	2308 Rockefeller Ln	Redondo Beach	90278
Aviation Park Gymnasium	Auxiliary Gymnasium	1935 Manhattan Beach Blvd	Redondo Beach	90278
Reseda Park and Recreation Center	Recreation Room	18411 Victory Blvd	Reseda	91335
Reseda Women’s Club	MPR	7901 Lindley Ave	Reseda	91335
West Valley Library	Meeting Room	19036 Vanowen St	Reseda	91335
As You Are Church	Community Room	7855 Lindley Ave	Reseda	91335
Reseda High School	Auditorium Foyer	18230 Kittridge St	Reseda	91335
Cleveland High School	Library	8140 Vanalden Ave	Reseda	91335
Magnolia Science Academy 1	MDF Room	18238 Sherman Way	Reseda	91335
First Baptist Church	Calhoun Hall	28 Moccasin Ln	Rolling Hills Estates	90274
Peninsula Center Library	Community Room	701 Silver Spur Rd	Rolling Hills Estates	90274
Eldridge Rice Elementary School	MPR	2150 Angelus Ave	Rosemead	91770
Rosemead High School	Auditorium Foyer	9063 Mission Dr	Rosemead	91770
Mission Community United Methodist Church	Lounge	9032 Mission Dr	Rosemead	91770
Taiwan Center	Ballroom	3001 Walnut Grove Ave	Rosemead	91770
Whittier Narrows Golf Courses	Banquet Room	8640 Rush St	Rosemead	91770
Rosemead Community Center	MPR	3936 Muscatel Ave	Rosemead	91770
Garvey Community Center	Room 103 & 104	9108 Garvey Ave	Rosemead	91770
Open Bible Church	Fellowship Hall	7915 Hellman Ave	Rosemead	91770

فهرست مکان‌های احتمالی مرکز رأی				
نام	اتاق	آدرس	شهر	کد پستی
Blandford Elementary School	Cafeteria	2601 Blandford Dr	Rowland Heights	91748
Carolyn Rosas County Park	Meeting Room	18500 Farjardo St	Rowland Heights	91748
Rowland Heights Community Center	MPR	18150 Pathfinder Rd	Rowland Heights	91748
St Elizabeth Ann Seton Church	Michael Killeen Hall	1835 Larkvane Rd	Rowland Heights	91748
Rowland Heights Park	Community Room	1500 Banida Ave	Rowland Heights	91748
San Dimas Canyon Golf Course	Canyon View Room	2100 Terrebonne Ave	San Dimas	91773
San Dimas City Hall	Community Building	245 E Bonita Ave	San Dimas	91773
Holy Name of Mary Catholic Church	Sacred Heart Hall	724 E Bonita Ave	San Dimas	91773
Newsong Church	Children’s Ministry Center	945 W Covina Blvd	San Dimas	91773
American Legion Post 176	Meeting Hall	602 Pico St	San Fernando	91340
Las Palmas Park	Arts & Crafts Room	505 S Huntington St	San Fernando	91340
San Fernando Odd Fellows	Banquet Hall	401 Hagar St	San Fernando	91340
Vaughn Next Century Learning Center	Auditorium	13330 Vaughn St	San Fernando	91340
O Melveny Elementary School	Auditorium	728 Woodworth St	San Fernando	91340
Hope Christian Fellowship	Lobby	6116 San Gabriel Blvd	San Gabriel	91775
Church of Our Savior	Cleaver Hall	535 W Roses Rd	San Gabriel	91775
Dewey Avenue Elementary School	Library	525 Dewey Ave	San Gabriel	91776
Asian Youth Center	Gymnasium	100 W Clary Ave	San Gabriel	91776
San Marino Public Library	Community Meeting Barth Room	1890 Huntington Dr	San Marino	91108
San Marino Community Church	Fellowship Hall	1750 Virginia Rd	San Marino	91108
Angels Gate Cultural Center	Ballroom Bldg H	3601 S Gaffey St	San Pedro	90731
Cabrillo Ave Elementary School	Auditorium	732 S Cabrillo Ave	San Pedro	90731
Cabrillo Marina Plaza	Banquet Hall	224 Whalers Walk	San Pedro	90731
Willenberg Special Education Center	Auditorium	308 Weymouth Ave	San Pedro	90732
L A Harbor Masonic Lodge	Main Hall	1640 W 9th St	San Pedro	90732
Little Sisters of The Poor	Auditorium	2100 S Western Ave	San Pedro	90732

فهرست مکان‌های احتمالی مرکز رأی				
نام	اتاق	آدرس	شهر	کد پستی
First Presbyterian Church of San Pedro	Fireside Room	731 Averill Ave	San Pedro	90732
Peck Park and Community Center	Auditorium	560 N Western Ave	San Pedro	90732
Golden Valley High School	Small Gymnasium	27051 Robert C. Lee Pkwy	Santa Clarita	91321
Faith Community Church	Rm 86, 87, 88	24620 Meadowridge Dr	Santa Clarita	91321
Grace Baptist Church	Jr High Room	22833 Copper Hill Dr	Santa Clarita	91350
Valencia Library	MPR	23743 West Valencia Blvd	Santa Clarita	91350
George A. Caravalho Santa Clarita Sports Complex	Gymnasium	20870 Centre Pointe Pkwy	Santa Clarita	91350
Santa Clarita Activities Center	Cedar Hall	20880 Centre Pointe Pkwy	Santa Clarita	91350
Rio Norte Junior High School	MPR	28771 Rio Norte Dr	Santa Clarita	91354
Santa Clarita Park	MPR	27285 Seco Canyon Road	Santa Clarita	91354
Newhall Park	MPR	24923 Newhall Avenue	Santa Clarita	91355
Rancho Santa Gertrudes Elementary	Cafeteria/Auditorium	11233 Charlesworth Rd	Santa Fe Springs	90670
Town Center Hall	Social Hall	11740 Telegraph Rd	Santa Fe Springs	90670
Betty Wilson Center	Main Hall	11641 Florence Ave	Santa Fe Springs	90670
Santa Monica Civic Auditorium	East Wing	1855 Main St	Santa Monica	90401
Santa Monica Public Library	Lobby	601 Santa Monica Blvd	Santa Monica	90401
The Salvation Army	Fellowship Hall	1533 4th Street	Santa Monica	90401
Santa Monica Place Shopping Center	Community Room	395 Santa Monica Place	Santa Monica	90401
Rustic Canyon Recreation Center	Gallery	601 Latimer Rd	Santa Monica	90402
First United Methodist Church	Simkins Hall	1008 11th St	Santa Monica	90403
Roosevelt Elementary School	Auditorium	801 Montana Ave	Santa Monica	90403
Franklin Elementary School	Cafetorium	2400 Montana Ave	Santa Monica	90403
Pluralistic Elementary School	MPR	1225 Broadway	Santa Monica	90404
Edison Language Academy	Cafeteria	2402 Virginia Ave	Santa Monica	90404

فهرست مکان‌های احتمالی مرکز رأی				
نام	اتاق	آدرس	شهر	کد پستی
McKinley Elementary School	Auditorium	2401 Santa Monica Blvd	Santa Monica	90404
Virginia Park	Rm 3 Workshop 3	2200 Virginia Ave	Santa Monica	90404
Santa Monica High School	Cafeteria	601 Pico Blvd	Santa Monica	90405
Olympic High School	MPR	721 Ocean Park Blvd	Santa Monica	90405
John Muir Elementary School	MPR	2526 6th St	Santa Monica	90405
Will Rogers Learning Community	Cafeteria	2401 14th St	Santa Monica	90405
Grant Elementary School	Auditorium	2368 Pearl St	Santa Monica	90405
Santa Monica Community College	Computer Lab	1900 Pico Blvd	Santa Monica	90405
Marine Park	Auditorium	1406 Marine St	Santa Monica	90405
Joslyn Park Rec Building	Rec Building Community Room	633 Kensington Rd	Santa Monica	90405
Ocean Park Branch Library	Community Room	2601 Main St	Santa Monica	90405
Saugus High School	Art Classroom 201	21900 Centurion Way	Saugus	91350
William S Hart Union High School District Office	Boardroom	21380 Centre Pointe Pkwy	Saugus	91350
Plum Canyon Elementary Sch	MPR	28360 Alfred Way	Saugus	91350
Mountainview Elementary School	MPR	22201 Cypress Pl	Saugus	91390
The Help Group/Autism Center	Auditorium	13164 Burbank Blvd	Sherman Oaks	91401
First Presbyterian Church	Fellowship Hall	4445 Noble Ave	Sherman Oaks	91403
Cathedral of St Mary’s	Conference Hall	5329 Sepulveda Blvd	Sherman Oaks	91411
Van Nuys/ Sherman Oaks Recreation Center	Gymnasium	14201 Huston St	Sherman Oaks	91423
Millikan Middle School	Gymnasium	5041 Sunnyslope Ave	Sherman Oaks	91423
El Monte Wesleyan Church	Fellowship Hall	2400 Santa Anita Ave	South El Monte	91733
San Gabriel Valley Services Center	MPR	1441 Santa Anita Ave	South El Monte	91733
South East High School	Library	2720 Tweedy Blvd	South Gate	90280
Bryson Ave Elem School	Auditorium	4470 Missouri Ave	South Gate	90280
St Helen Roman Catholic Church	Parish Hall	8912 Madison Ave	South Gate	90280
Independence Elementary School	MPR	8435 Victoria Ave	South Gate	90280

فهرست مکان‌های احتمالی مرکز رأی				
نام	اتاق	آدرس	شهر	کد پستی
Liberty Blvd Elementary School	Auditorium	2728 Liberty Blvd	South Gate	90280
Montara Ave Elementary School	MPR	10018 Montara Ave	South Gate	90280
South Gate Middle School	Auditorium Lobby	4100 Firestone Blvd	South Gate	90280
South Pasadena Public Library	Community Room	1100 Oxley St	South Pasadena	91030
S Pasadena War Memorial Building	War Memorial Room	435 Fair Oaks Ave	South Pasadena	91030
The Church of Jesus Christ Of Latter-Day Saints	Cultural Hall	1919 Huntington Dr	South Pasadena	91030
Potrero Heights Elem School	Cafeteria	8026 Hill Dr	South San Gabriel	91770
Walter Reed Middle School	Auditorium Foyer	4525 Irvine Ave	Studio City	91602
Bridges Academy	Auditorium	3921 Laurel Canyon Blvd	Studio City	91604
Fernangeles Recreation Center	Gymnasium	8851 Laurel Canyon Blvd	Sun Valley	91352
Sun Valley Park & Recreation Center	MPR	8133 Vineland Ave	Sun Valley	91352
Stonehurst Recreation Center	Gymnasium	9901 Dronfield St	Sun Valley	91352
Sun Valley Library	Meeting Room	7935 Vineland Ave	Sun Valley	91352
Our Lady of The Holy Church	Auditorium	7800 Vineland Ave	Sun Valley	91352
Sun Valley High School	MPR	9171 Telfair Ave	Sun Valley	91352
Fernangeles Elementary School	Auditorium	12001 Art St	Sun Valley	91352
Jackie Robinson Park	Carroll Building	8773 E Avenue R	Sun Village	93543
Sunland Park & Recreation Center	Senior MPR	8651 Foothill Blvd	Sunland	91040
Sunland Elementary School	Auditorium	8350 Hillrose St	Sunland	91040
Sylmar Recreation Center	Big Gymnasium	13109 Borden Ave	Sylmar	91342
Sylmar Library	Meeting Room	14561 Polk St	Sylmar	91342
Olive View – UCLA Medical Center	Conference Center	14445 Olive View Dr	Sylmar	91342
El Dorado Av Elem School	Auditorium	12749 El Dorado Ave	Sylmar	91342
Dexter Park	Gymnasium	11053 N Trail	Sylmar	91342
Veterans Memorial Park	Community Building	13000 Sayre St	Sylmar	91342

فهرست مکان‌های احتمالی مرکز رأی				
نام	اتاق	آدرس	شهر	کد پستی
Osceola St Elementary School	Auditorium	14940 Osceola St	Sylmar	91342
Los Angeles Mission College	Auditorium	13356 Eldridge Ave	Sylmar	91342
Harding St Elementary School	Auditorium	13060 Harding St	Sylmar	91342
Brainard Avenue Elementary	Auditorium	11407 Brainard Ave	Sylmar	91342
Sylmar Towne Shopping Center	Space 12677	12689 Glenoaks Blvd	Sylmar	91342
Olive Vista Middle School	Auditorium	14600 Tyler St	Sylmar	91342
Temple Judea	Social Hall	5429 Lindley Ave	Tarzana	91356
Seventh Day Adventist Church	Fellowship Hall	9664 Broadway	Temple City	91780
Casa Robles	Birchard Hall	6355 Oak Ave	Temple City	91780
Live Oak Park Community Center	Live Oak 1	10144 Bogue St	Temple City	91780
First United Methodist Church	Fellowship Hall	5957 Golden West Ave	Temple City	91780
Temple City Unified School District	Board Room	9700 Las Tunas Drive	Temple City	91780
Torrance 1st Presbyterian Church	Fellowship Hall	1900 Crenshaw Blvd	Torrance	90501
Normandale Recreation Center	Gymnasium	22400 Halldale Ave	Torrance	90501
Nativity Catholic Annex	Annex	1415 Engracia Ave	Torrance	90501
Adams Elementary School	MPR	2121 W 238th St	Torrance	90501
Torrance Elementary School	MPR / Cafeteria	2125 Lincoln Ave	Torrance	90501
Regional Occupational Center	Boardroom	2300 Crenshaw Blvd	Torrance	90501
Van Deene Avenue Elementary	Auditorium	826 Javelin St	Torrance	90502
West High School	Library	20401 Victor St	Torrance	90503
Bert Lynn Middle School	A Cafeteria	5038 Halison St	Torrance	90503
First Christian Church	Fellowship Hall	2930 El Dorado St	Torrance	90503
First Lutheran Church	Fellowship Hall	2900 W Carson St	Torrance	90503
Ken Miller Recreation Center	Recreation Center	3330 Civic Center Dr N	Torrance	90503
George Nakano Theater	Theater	3301 Torrance Blvd	Torrance	90503
Toyota Meeting Hall	Toyota Hall	3330 Civic Center Dr	Torrance	90503
Jefferson Middle School	MPR	21717 Talisman St	Torrance	90503
Anza Elementary School	MPR	21400 Ellinwood Dr	Torrance	90503

فهرست مکان‌های احتمالی مرکز رأی				
نام	اتاق	آدرس	شهر	کد پستی
Katy Geissert Civic Center Library	Meeting Room	3301 Torrance Blvd	Torrance	90503
Madrona Middle School	MPR/ Cafeteria	21364 Madrona Ave	Torrance	90503
Yukon Elementary School	Cafetorium	17815 Yukon Ave	Torrance	90504
North High School	East Cafeteria	3620 W 182nd St	Torrance	90504
Arlington Elementary School	MPR	17800 Van Ness Ave	Torrance	90504
Hamilton Adult School	Room K-1	2606 W 182nd St	Torrance	90504
Lincoln Elementary School	MPR Room H-101	2418 W 166th St	Torrance	90504
Arnold Elementary School	MPR	4100 W 227th St	Torrance	90505
Seaside Elementary School	Cafetorium	4651 Sharynne Ln	Torrance	90505
Richardson Middle School	Room 16	23751 Nancy Lee Ln	Torrance	90505
Sea Aire Golf Club	Meeting Room	22730 Lupine Dr	Torrance	90505
Levy Adult Center	MPR	3420 W 229th Pl	Torrance	90505
El Camino Community College	East Dining Room	16007 Crenshaw Blvd	Torrance	90506
Hull Middle School	Gymnasium	2080 231st St	Torrance	91606
The Great Caesar	Banquet Hall	6723 Foothill Blvd	Tujunga	91042
Pinewood Elementary School	Auditorium	10111 Silverton Ave	Tujunga	91042
Mountain View Elementary School	Auditorium	6410 Olcott St	Tujunga	91042
Arroyo Seco Junior High School	MPR	27171 Vista Delgado Dr	Valencia	91354
Helmers Elementary School	Rm 44 & 45	27300 Grandview Dr	Valencia	91354
Hilton Garden Inn	Pacific Room A&B	27710 The Old Rd	Valencia	91355
Valencia Hills Club	Recreation Room	24060 Oak Vale Dr	Valencia	91355
Hyatt Hotel	Saugus/ Castaic Room	24500 Town Center Dr	Valencia	91355
Christ Lutheran Church	Fellowship Hall	25816 Tournament Rd	Valencia	91355
College of The Canyons	Student Center/ Cafeteria	26455 Rockwell Road	Valencia	91355
Valencia Valley Elementary	MPR	23601 Carrizo Dr	Valencia	91355
Old Orchard Elementary School	Library	25141 Avenida Rondel	Valencia	91355
Old Orchard II Associates	Clubhouse	23919 Avenida Entrana #3166	Valencia	91355

فهرست مکان‌های احتمالی مرکز رأی				
نام	اتاق	آدرس	شهر	کد پستی
Kittridge Street Elem School	Auditorium	13619 Kittridge St	Van Nuys	91401
Van Nuys Elementary School	Auditorium	6464 Sylmar Ave	Van Nuys	91401
Van Nuys Recreation Center	Recreation Center	14301 Vanowen St	Van Nuys	91405
Zev Yaroslavsky Family Support Center	Community Room	7555 Van Nuys Blvd	Van Nuys	91405
East Valley Center – LA Animal Shelter	Community Room	14409 Vanowen St	Van Nuys	91405
PTSA 31st District	Lamson Auditorium	17445 Cantlay St	Van Nuys	91406
Bassett St Elementary School	Auditorium	15756 Bassett St	Van Nuys	91406
Van Nuys High School	Auditorium	6535 Cedros Ave	Van Nuys	91411
Boys and Girls Club/Venice	Community Room	2232 Lincoln Blvd	Venice	90291
Westminster Avenue Elementary School	Auditorium	1010 Abbot Kinney Blvd	Venice	90291
Venice Adult Skills Center	Rotunda Room	611 5th Ave	Venice	90291
Penmar Recreation Center	Gymnasium	1341 Lake St	Venice	90291
Coeur D`Alene Ave Elementary	Auditorium	810 Coeur D Alene Ave	Venice	90291
Westminster Senior Center	Community Room	1234 Pacific Ave	Venice	90291
Oakwood Recreation Center	Gymnasium	767 California Ave	Venice	90291
The Rose Room	Rental Space	6 Rose Ave	Venice	90291
Walnut Senior Center	Club Room 2	21215 La Puente Rd	Walnut	91789
Mt San Antonio College	9c Stage	1100 N Grand Ave	Walnut	91789
St Lorenzo Ruiz Catholic Church	Vellueei Hall	747 Meadow Pass Rd	Walnut	91789
Walnut High School	MPR + Stage	400 Pierre Rd	Walnut	91789
Cyrus J. Morris Elementary School	MPR	19875 E Calle Baja Dr	Walnut	91789
Plaza West Covina Shopping Center	Center Court	112 Plaza Drive	West Covina	91790
West Covina Christian Church	Room 10	1100 E Cameron Ave	West Covina	91790
San Jose Edison Charter Academy	MPR	2021 W Alwood St	West Covina	91790
West Covina Library	Meeting Room	1601 W West Covina Pkwy	West Covina	91790
Monte Vista Elementary School	MPR	1615 Eldred Ave	West Covina	91790

فهرست مکان‌های احتمالی مرکز رأی				
نام	اتاق	آدرس	شهر	کد پستی
West Covina Unified School District	Education Resource Center	1717 W Merced Ave	West Covina	91790
Orangewood Elementary School	Cafeteria/ MPR	1440 S Orange Ave	West Covina	91790
Community Presbyterian Church	Fellowship Hall	540 E Vine Ave	West Covina	91790
Rowland Ave Elementary Sch	Cafeteria	1355 E Rowland Ave	West Covina	91790
Mt Calvary Faith Lutheran Church	Fellowship Hall	2110 W Francisquito Ave	West Covina	91790
West Covina City Hall	Community Room	1444 W Garvey Ave S	West Covina	91790
Traweek Middle School	Auditorium	1941 E Rowland Ave	West Covina	91791
Cameron Park Community Center	MPR	1305 E Cameron Ave	West Covina	91791
Vine Elementary School	Cafetorium	1901 E Vine Ave	West Covina	91791
Merced Elementary School	Cafeteria	1545 E Merced Ave	West Covina	91791
Workman Ave Elementary Sch	Cafeteria	1941 E Workman Ave	West Covina	91791
Cortez Park Senior Citizen Center	North Wing	2501 E Cortez St	West Covina	91791
Hollingworth Elementary	MPR	3003 Hollingworth St	West Covina	91792
Shadow Oak Park Recreation Center	Community Hall	2121 Shadow Oak Dr	West Covina	91792
Calvary Church	Fellowship Hall	7115 Shoup Ave	West Hills	91307
Plummer Park Community Center	Fiesta Hall	7377 Santa Monica Blvd	West Hollywood	90046
West Hollywood Library	Community Room	625 N San Vicente Blvd	West Hollywood	90069
Westlake Village City Hall	Community Room	31200 Oak Crest Dr	Westlake Village	91361
Trinity Lutheran Church	Gymnasium	11716 Floral Dr	Whittier	90601
YMCA of Greater Whittier	Gymnasium	12510 Hadley St	Whittier	90601
First United Methodist Church	Room 120	13222 Bailey St	Whittier	90601
Mill Elementary School	MPR	4030 Workman Mill Rd	Whittier	90601
Orange Grove Elementary School	MPR	10626 Orange Grove Ave	Whittier	90601
Palm Park	Palm Room	5703 Palm Ave	Whittier	90601
Redemption Hill Church	McClintock Hall	16153 Russell St	Whittier	90603
E Whittier Methodist Church	Greer Hall	10005 Cole Rd	Whittier	90603
The Warehouse 4Square Church	Fellowship Hall	10925 Valley Home Ave	Whittier	90603

فهرست مکان‌های احتمالی مرکز رأی				
نام	اتاق	آدرس	شهر	کد پستی
Murphy Ranch Elementary School	Cafetorium	16021 Janine Dr	Whittier	90603
El Camino High School	MPR	14625 Keese Dr	Whittier	90604
South Whittier Public Library	Meeting Room	11543 Colima Rd	Whittier	90604
Liberty Community Plaza	Constitution Hall	14181 Telegraph Rd	Whittier	90604
Parnell Park Community and Senior Center	Walnut Room	15390 Lambert Rd	Whittier	90604
Southern California University of Health Sciences	Gymnasium	16200 Amber Valley Dr	Whittier	90604
Orchard Dale Elementary School	Banquet Hall	10625 Cole Rd	Whittier	90604
St Gregory The Great Cath Church	Parish Hall	13935 Telegraph Rd	Whittier	90604
East Whittier Christian Church	Fellowship Hall	9915 Mills Ave	Whittier	90604
Whittier Union High School District	Boardroom	9401 Painter Ave	Whittier	90605
Amelia Mayberry Park	Gymnasium	13201 Meyer Rd	Whittier	90605
Adventure Park	Gymnasium	10130 Gunn Ave	Whittier	90605
Pioneer High School	Large Gymnasium	10800 Benavon St	Whittier	90606
West Whittier Elementary School	Cafetorium	6411 Norwalk Blvd	Whittier	90606
Salem Lutheran Church ELCA	Robinson Hall	6442 Glengarry Ave	Whittier	90606
Sorensen Park	MPR	11419 Rose Hedge Dr	Whittier	90606
Family Life Apostolic Church	Fellowship Hall	7435 Norwalk Blvd	Whittier	90606
Wilmington Recreation Center	MPR	325 N Neptune Ave	Wilmington	90744
Harbor Christian Center	Ezell Hall	1551 Wilmington Blvd	Wilmington	90744
Banning’s Landing Community Center	Gymnasium	100 E Water St	Wilmington	90744
Wilmington Park Elementary	Auditorium	1140 Mahar Ave	Wilmington	90744
Banning Recreation Center	Main Gymnasium	1331 Eubank Ave	Wilmington	90744
Wilmington Senior Citizen Center	Lobby	1371 Eubank Ave	Wilmington	90744
Gulf Avenue Elementary School	Auditorium	828 W L St	Wilmington	90744
Winnetka Recreation Center	Gymnasium	8401 Winnetka Ave	Winnetka	91306
Limerick Ave Elementary School	Auditorium	8530 Limerick Ave	Winnetka	91306

فهرست مکان‌های احتمالی مرکز رأی				
نام	اتاق	آدرس	شهر	کد پستی
First Baptist Church	Snyder Hall	20553 Sherman Way	Winnetka	91306
St Joseph Korean Catholic Center	Social Hall	20124 Saticoy St	Winnetka	91306
Winnetka Ave Elementary School	Auditorium	8240 Winnetka Ave	Winnetka	91306
Canoga Park Presbyterian	Hyatt Hall	22103 Vanowen St	Woodland Hills	91303
Motion Picture & Tv Hospital	Country House Lounge	23388 Mulholland Dr	Woodland Hills	91364
St Luke’s Lutheran Church	Fellowship Hall	5312 Comercio Way	Woodland Hills	91364
Serrania Avenue Elementary School	Auditorium	5014 Serrania Ave	Woodland Hills	91364
Disabled Amer Veterans #73	Meeting Room	6543 Corbin Ave	Woodland Hills	91367
New Life Church	Fellowship Hall	6115 Fallbrook Ave	Woodland Hills	91367
Hale Charter Academy	Library	23830 Califa St	Woodland Hills	91367
El Camino Real High School	Foyer	5440 Valley Circle Blvd	Woodland Hills	91367
Owensmouth Gardens	Community Room	6300 Owensmouth Ave	Woodland Hills	91367

مکان‌های احتمالی تحویل پستی رأی				
نام	اتاق	آدرس	شهر	کد پستی
Alhambra City Hall	City Hall	111 S 1st St	Alhambra	91801
Alhambra Place Shopping Center	Shopping Center	100 E Main St	Alhambra	91801
Korean Pilgrim Baptist Church	Place of Worship	2518 W Grand Ave	Alhambra	91801
Bob Lucas Memorial Library and Literacy Center	City Facility	2659 Lincoln Ave	Altadena	91001
Altadena Library District	City Facility	600 E Mariposa St	Altadena	91001
Arcadia City Hall	City Hall	240 W Huntington Dr	Arcadia	91007
Azusa City Hall	City Hall	213 E Foothill Blvd	Azusa	91702
Irwindale City Hall	City Hall	5050 Irwindale Ave	Baldwin Park	91706
Bell City Hall	City Hall	6330 Pine Ave	Bell Gardens	90201
Los Cerritos YMCA	Community/Rec Center (YMCA)	15530 S Woodruff Ave	Bellflower	90706
Bellflower Main Post Office	Post Office	9835 Flower St	Bellflower	90706
Beverly Hills City Hall	City Hall	455 N Rexford Dr	Beverly Hills	90210
Beverly Hills Main Post Office	Post Office	325 N Maple Dr	Beverly Hills	90210
Beverly Terrace Hotel	Private Business	469 N Doheny Dr	Beverly Hills	90210
Bradbury City Hall	City Hall	600 Winston Ave	Bradbury	91008
Joaquin Miller Elem School	Public School K-12	720 E Providencia Ave	Burbank	91501
Belmont Village Senior Living	Senior Housing	455 E Angeleno Ave	Burbank	91501
Calvary Chapel	Place of Worship	2707 N Glenoaks Blvd	Burbank	91504
Fire Station #13	City Facility	2713 Thornton Ave	Burbank	91504
Le Bleu Chateau	Senior Housing	1900 Grismer Ave	Burbank	91504
Northwest Branch Library	City Library	3323 W Victory Blvd	Burbank	91505
Gary Marshall Theatre	Private Business	4252 W Riverside Dr	Burbank	91505
Bret Harte Elementary School	Public School K-12	3200 W Jeffries Ave	Burbank	91505
Jordan Middle School	Public School K-12	420 S Mariposa St	Burbank	91506
Woodbury University	Private College/University	7500 Glenoaks Blvd	Burbank	91510
Calabasas City Hall	City Facility	26135 Mureau Rd	Calabasas	91302
Santa Clarita Cleaners	Colleges and Universities	27125 Sierra Hwy, Ste 329	Canyon Country	91351

مکان‌های احتمالی تحویل پستی رأی				
نام	اتاق	آدرس	شهر	کد پستی
Fire Station #10	Other Public Facility	1860 E Del Amo Blvd	Carson	90746
Cerritos Public Library	City Library	18025 Bloomfield Ave	Cerritos	90703
Cerritos City Hall	City Hall	18125 Bloomfield Ave	Cerritos	90703
City ff Cerritos – Cerritos Senior Center	Community/Rec Center	12340 South St	Cerritos	90703
City of Industry City Hall	City Hall	15625 Stafford St	City of Industry	91744
Claremont City Hall	City Hall	207 Harvard Ave	Claremont	91711
City of Commerce Public Library – Rosewood	City Library	5655 Jillson St	Commerce	90040
Greenwood Branch – Veterans	City Library	6134 Greenwood Ave	Commerce	90040
City of Commerce City Hall	City Hall	2535 Commerce Way	Commerce	90040
St Marcellinus Church	Place of Worship	2349 Strong Ave	Commerce	90040
Covina Post Office	Post Office	545 N Rimsdale Ave	Covina	91722
Covina Public Library	City Library	234 N 2nd Ave	Covina	91723
Covina City Hall	City Hall	125 E College St	Covina	91723
Downey City Hall	City Hall	11111 Brookshire Ave	Downey	90241
Indust Prop&Tech.Workers	Private Business	8706 Cleta St	Downey	90241
The Real Estate Center	Private Business	11917 Paramount Blvd	Downey	90242
Fire Station #1	Other Public Facility	12222 Paramount Blvd	Downey	90242
Duarte Church of The Nazarene	Place of Worship	2047 S Mountain Ave	Duarte	91010
El Monte City Hall	City Hall	11333 Valley Blvd	El Monte	91731
El Monte SDA Church	Place of Worship	3318 Washington Ave	El Monte	91731
Norwood Library	County Library	4550 Peck Rd	El Monte	91732
El Segundo City Hall	City Hall	350 Main St	El Segundo	90245
Fleet Feet Sports	Private Business	16545 Ventura Blvd	Encino	91436
Gardena City Hall	City Hall	1700 W 162nd St	Gardena	90247
Gardena Buddhist Church	Place of Worship	1517 166th St	Gardena	90247
Thornburg Park	City Parks and Rec	2320 West 149th St	Gardena	90249
Grandview Branch Library	City Library	1535 5th St	Glendale	91201

مکان‌های احتمالی تحویل پستی رأی				
نام	اتاق	آدرس	شهر	کد پستی
Toll Middle School	Public School K-12	700 Glenwood Rd	Glendale	91202
The Salvation Army	Community Organization	320 W Windsor Rd	Glendale	91204
The Salvation Army	Community Organization	801 S Central Ave	Glendale	91204
Marshall Elementary School	Public School K-12	1201 E Broadway	Glendale	91205
Library Connection	City Library	1100 E Chevy Chase Dr	Glendale	91205
Glendale City Hall	City Hall	613 E Broadway	Glendale	91206
Scholl Canyon Estates	Senior Housing	1551 E Chevy Chase Dr	Glendale	91206
Verdugo Elementary School	Public School K-12	1751 N Verdugo Rd	Glendale	91208
Luther Burbank Middle School	Public School K-12	3700 Jeffries Ave,	Glendale	91505
Cypress Heating & Air Cond	Private Business	547 S Loraine Ave	Glendora	91741
Granada Hills Library	City Library	10640 Petit Ave	Granada Hills	91344
Hacienda Heights Library	County Library	16010 La Monde St	Hacienda Heights	91745
Hidden Hills City Hall	City Hall	6165 Spring Valley Rd	Hidden Hills	91302
Crenshaw-Imperial Library	City Library	11141 Crenshaw Blvd	Inglewood	90303
Irwindale Public Library	City Library	5050 Irwindale Ave	Irwindale	91706
Premiere Career College	Private College/University	12901 Ramona Blvd	Irwindale	91706
La Habra Heights City Hall	City Hall	1245 Hacienda Rd	La Habra	90631
La Habra Christian Church	Place of Worship	1400 Bella Vista Dr	La Habra Heights	90631
La Puente City Hall	City Hall	15900 Main St	La Puente	91744
Weingart-Lakewood Family YMCA	Community/Rec Center	5835 E Carson St	Lakewood	90713
Seasons II Senior Apartments	Senior Housing	21309 Bloomfield Ave	Lakewood	90715
Total Deliverance Church	Place of Worship	2733 W Avenue L	Lancaster	93536
Lawndale City Hall	City Hall	14717 Burin Ave	Lawndale	90260
Crystalaire Admin Building	Private Business	32810 165th St	Llano	93544
Lomita City Hall	City Hall	24300 Narbonne Ave	Lomita	90717

مکان‌های احتمالی تحویل پستی رأی				
نام	اتاق	آدرس	شهر	کد پستی
King's Way Community Church	Place of Worship	1748 251st St	Lomita	90717
Villa Redondo	Senior Housing	237 Redondo Ave	Long Beach	90803
Brewitt Neighborhood Library	City Library	4036 E Anaheim St	Long Beach	90804
Long Beach Lesbian and Gay Pride Inc	Community/Rec Center	1017 Obispo Ave	Long Beach	90804
CSULB Beachside College Dorm	Public College/University	4835 E Pacific Coast Hwy	Long Beach	90804
YMCA Fairfield Family	Community/Rec Center	4949 Atlantic Ave	Long Beach	90805
Temple Corps	Place of Worship	3090 Long Beach Blvd	Long Beach	90807
Sohma Integrative Health Ctr	Private Business	4195 Viking Waysuite F	Long Beach	90808
Mark Twain Library	City Library	1401 E Anaheim St	Long Beach	90813
Trinity Lutheran Church	Place of Worship	759 Linden Ave	Long Beach	90813
Saint Mary Tower	Senior Housing	1120 Atlantic Ave	Long Beach	90813
YMCA Los Altos	Community/Rec Center	1720 Bellflower Blvd	Long Beach	90815
Abilityfirst – Long Beach	Other Public Facility	3770 E Willow St	Long Beach	90815
Alma Reaves Woods Watts Library	City Library	10205 Compton Ave	Los Angeles	90002
Neelys Educational Material	Private Business	5950 S Broadway	Los Angeles	90003
Pico Union Library	City Library	1030 S Alvarado St	Los Angeles	90006
Abundant Life Christian Church	Place of Worship	3500 S Normandie Ave	Los Angeles	90007
H. Claude Hudson Comprehensive Health Center	Healthcare Facility	2829 S Grand Avenue	Los Angeles	90007
Kilgore Manor Apt	Senior Housing	2411 S Central Ave	Los Angeles	90011
Union Station/Gateway Transit Center/Patsaouras Transit Plaza	Transit Center/Hub	801 Vignes St	Los Angeles	90012
Fire Station #68	Other Public Facility	5023 W Washington Blvd	Los Angeles	90016
Village Green Owners Association	Community Organization	5300 Village Green	Los Angeles	90016
Disability Rights California	Community Organization	350 S Bixel St	Los Angeles	90017

مکان‌های احتمالی تحویل پستی رأی				
نام	اتاق	آدرس	شهر	کد پستی
The Allen House	Place of Worship	2249 S Harvard Blvd	Los Angeles	90018
St. Brendan Church	Place of Worship	310 S Van Ness Ave	Los Angeles	90020
East LA Dialysis Center	Heath Care Facility	5830 Whittier Blvd	Los Angeles	90022
El Camino Real Library	County Library	4264 Whittier Blvd	Los Angeles	90023
West Los Angeles Regional Library	City Library	11360 Santa Monica Blvd	Los Angeles	90025
Post Office	Post Office	11420 Santa Monica Blvd	Los Angeles	90025
Le Conte Middle School	Public School K-12 LAUSD	1316 N Bronson Ave	Los Angeles	90028
King Middle School	Public School K-12	4201 Fountain Ave	Los Angeles	90029
Cahuenga Branch Library	City Library	4591 Santa Monica Blvd	Los Angeles	90029
Lincoln Heights Library	City Library	2530 Workman St	Los Angeles	90031
Lincoln Park Recreation Center/Senior Citizen Center	City Facility	3501 Valley Blvd	Los Angeles	90031
Audubon Center	Community/Rec Center	4700 N Griffin Ave	Los Angeles	90031
Lincoln Park Driving School	Private Business	3235 N Main St	Los Angeles	90031
El Sereno Library	City Library	5226 Huntington Dr S	Los Angeles	90032
Malabar Branch Library	City Library	2801 Wabash Ave	Los Angeles	90033
Clover Avenue Elementary School	Public School K-12	11020 Clover Ave	Los Angeles	90034
Robertson Library	City Library	1719 S Robertson Blvd	Los Angeles	90035
Wilshire Courtyard	Private Business	5700 Wilshire Blvd	Los Angeles	90036
Craft and Folk Art Museum	Private Business	5814 Wilshire Blvd	Los Angeles	90036
Mt Moriah Baptist Church	Place of Worship	4269 S Figueroa St	Los Angeles	90037
Silver Lake Library	City Library	2411 Glendale Blvd	Los Angeles	90039
Chapel of St Francis – Atwater; Interfaith Refugee and Immigration Service	Place of Worship	3621 Brunswick Ave	Los Angeles	90039
Eagle Rock Community Cultural Center	Other Public Facility	2225 Colorado Blvd	Los Angeles	90041

مکان‌های احتمالی تحویل پستی رأی				
نام	اتاق	آدرس	شهر	کد پستی
La Tropicana Market	Private Business	5200 Monte Vista St	Los Angeles	90042
Angeles Mesa Library	City Library	2700 W 52nd St	Los Angeles	90043
Hyde Park Library	City Library	2205 W Florence Ave	Los Angeles	90043
Angeles Mesa Presbyterian Church	Place of Worship	3751 W 54th St	Los Angeles	90043
John Muir Library	City Library	1005 W 64th St	Los Angeles	90044
Fire Station #14	County Facility	1401 W 108th St	Los Angeles	90047
South Los Angeles, Chesterfield Square Center – La Animal Shelter	City Facility	1850 W 60th St	Los Angeles	90047
Kenter Canyon Elementary School	Public School K-12 LAUSD	645 N Kenter Ave	Los Angeles	90049
Community Magnet School	Public School K-12 LAUSD	11301 Bellagio Rd	Los Angeles	90049
Kenneth Hahn State Recreation Area	Community/Rec Center	4100 S La Cienega Blvd	Los Angeles	90056
Vernon Station Post Office	Post Office	5121 S Hampton St	Los Angeles	90058
Gospel Tabernacle Church	Place of Worship	11861 S Main St	Los Angeles	90061
The Rhema Church	Place of Worship	11860 S Avalon Blvd	Los Angeles	90061
Stentorians	Community/Rec Center	1409 W Vernon Ave	Los Angeles	90062
Rancho Park Station Post Office	Post Office	11270 Exposition Blvd	Los Angeles	90064
Richland Ave Elementary School	Public School K-12 LAUSD	11562 Richland Ave	Los Angeles	90064
Vedanta Temple	Place of Worship	1946 Vedanta Place	Los Angeles	90068
Macy’s Postal Store	Post Office	750 W 7th St	Los Angeles	90081
Grace Community Church	Place of Worship	13248 Roscoe Blvd	Los Angeles	91352
Manhattan Beach City Hall	City Hall	1400 Highland Ave	Manhattan Beach	90266
Pacific Christian Center	Place of Worship	1403 Pacific Ave	Manhattan Beach	90266
Manhattan Beach Chamber of Commerce/Post Office	City Facility	425 15th St	Manhattan Beach	90266
Target	Private Business	1200 N Sepulveda	Manhattan Beach	90266
Monrovia City Hall	City Hall	415 S Ivy Ave	Monrovia	91016

مکان‌های احتمالی تحویل پستی رأی				
نام	اتاق	آدرس	شهر	کد پستی
Chet Holifield Library	County Library	1060 S Greenwood Ave	Montebello	90640
Montebello City Hall	City Hall	1600 W Beverly Blvd	Montebello	90640
Montebello Senior Villas	Senior Homes	2051 W Whittier Blvd	Montebello	90640
Monterey Park City Hall	City Hall	320 W Newmark Ave	Monterey Park	91754
Monterey Highlands Elem School	Public School K-12	400 Casuda Canyon Dr	Monterey Park	91754
Montrose Post Office	Post Office	2100 Montrose Avenue	Montrose	91020
First Presbyterian Church	Place of Worship	24317 Newhall Ave	Newhall	91321
North Hollywood Amelia Earhart Regional Library	City Library	5211 Tujunga Ave	North Hollywood	91601
YMCA East Valley Family	Community/Rec Center (YMCA)	5142 Tujunga Ave	North Hollywood	91601
First United Methodist Church	Place of Worship	4832 Tujunga Ave	North Hollywood	91601
East Valley High School	Public School K-12 LAUSD	5525 Vineland Ave	North Hollywood	91601
NOHO Senior Arts Colony	Senior Housing	10747 Magnolia Blvd	North Hollywood	91601
Rio Vista Elementary School	Public School K-12 LAUSD	4243 Satsuma Ave	North Hollywood	91602
Valley Plaza Library	City Library	12311 Vanowen St	North Hollywood	91605
Valley Storefront Jewish Family	Community/Rec Center	12821 Victory Blvd	North Hollywood	91606
The Village	Senior Housing	9222 Corbin Ave	Northridge	91324
Pathway Christian Fellowship	Place of Worship	9950 Balboa Blvd	Northridge	91325
Norwalk City Hall	City Hall	12700 Norwalk Blvd	Norwalk	90650
Calvary Community Church	Place of Worship	14626 Pioneer Blvd	Norwalk	90650
Rolling Hills City Hall	City Hall	2 Portuguese Bend Rd	Palos Verdes Peninsula	90274
Pasadena Public Library	Other Public Facility	285 E Walnut St	Pasadena	91101
Linda Vista Branch Library	City Library	1281 Bryant St	Pasadena	91103
La Pintoresca Branch Library	City Library	1355 N Raymond Ave	Pasadena	91103
Roosevelt Elementary School	Public School K-12	315 N Pasadena Ave	Pasadena	91103
St. Andrews Church	Place of Worship	311 N Raymond Avenue	Pasadena	91103

مکان‌های احتمالی تحویل پستی رأی				
نام	اتاق	آدرس	شهر	کد پستی
Shield of Faith Church	Place of Worship	1127 N Lake Ave	Pasadena	91104
Allendale Branch Library	City Library	1130 S Marengo Ave	Pasadena	91106
Hill Ave Branch Library	City Library	55 S Hill Ave	Pasadena	91106
Regency Park Astoria	Senior Housing	925 E Villa St	Pasadena	91106
Assistance League of Pasadena	Club	820 E California Blvd	Pasadena	91106
St Phillip’s Catholic Church	Place of Worship	101 S Hill Ave	Pasadena	91106
Hastings Branch Library	City Library	3325 E Orange Grove Blvd	Pasadena	91107
Unity Church of Pasadena	Place of Worship	3053 E Del Mar Blvd	Pasadena	91107
Pomona Public Library	City Library	625 S Garey Ave	Pomona	91766
Pomona City Hall	City Hall	505 S Garey Ave	Pomona	91766
Pomona Unified School District Adult and Career Education	Public School K-12	1515 W Mission Blvd	Pomona	91766
Barfield Elementary School	Public School K-12	2181 N San Antonio Ave	Pomona	91767
Emerson Village	Senior Housing	755 N Palomares St	Pomona	91767
Church of The Open Bible	Place of Worship	440 W La Verne Ave	Pomona	91767
Holy Missionary Baptist	Place of Worship	1013 San Bernardino Ave	Pomona	91767
El Retiro Branch Library	City Library	126 Vista Del Parque	Redondo Beach	90277
Redondo Beach City Hall	City Hall	415 Diamond St	Redondo Beach	90277
Redondo Beach Fire Station # 2	Emergency Services	2400 Grant Ave	Redondo Beach	90278
Council District 3 Office	Other Public Facility	19040 Vanowen St	Reseda	91335
Rosemead City Hall	City Hall	8838 Valley Blvd	Rosemead	91770
Schabarum Regional Park	Other Public Facility	17250 Colima Rd	Rowland Heights	91748
San Fernando Library	County Library	217 N Maclay Ave	San Fernando	91340
San Fernando City Hall	City Hall	117 N Macneil St	San Fernando	91340
La Rinda Shopping Center	Shopping Center	14723 Rinaldi St	San Fernando	91340
San Gabriel City Hall	City Hall	425 S Mission Dr	San Gabriel	91776
St Anthony Catholic Church	Place of Worship	1901 S San Gabriel Blvd	San Gabriel	91776
San Pedro City Hall	City Facility	638 S Beacon St	San Pedro	90731
Seacrest Convalescent Hospital	Healthcare Facility	1416 W 006th St	San Pedro	90732

مکان‌های احتمالی تحویل پستی رأی				
نام	اتاق	آدرس	شهر	کد پستی
Santa Fe Springs City Library	City Library	11700 Telegraph Rd	Santa Fe Springs	90670
Santa Fe Springs City Hall	City Hall	11710 Telegraph Rd	Santa Fe Springs	90670
Santa Fe Springs Post Office	Post Office	11760 Telegraph Rd	Santa Fe Springs	90670
Santa Monica City Hall	City Hall	1685 Main St	Santa Monica	90401
St. Paul’s Lutheran Church	Place of Worship	958 Lincoln Blvd	Santa Monica	90403
Lincoln Middle School	Public School K-12	1501 California Ave	Santa Monica	90403
Dixie Canyon Comm Charter School	Public School K-12 LAUSD	4220 Dixie Canyon Ave	Sherman Oaks	91423
Westfield Fashion Square	Private Business	14006 Riverside Dr	Sherman Oaks	91423
Sierra Madre Public Library	City Library	440 W Sierra Madre Blvd	Sierra Madre	91024
Sierra Madre City Hall	City Hall	232 W Sierra Madre Blvd	Sierra Madre	91024
Signal Hill City Hall	City Hall	2175 Cherry Ave	Signal Hill	90755
South El Monte City Hall	City Hall	1415 Santa Anita Ave	South El Monte	91733
Leland R. Weaver Library	County Library	4035 Tweedy Blvd	South Gate	90280
South Pasadena City Hall	City Hall	1414 Mission St	South Pasadena	91030
Comfort Suites	Private Business	25380 The Old Rd	Stevenson Ranch	91381
Unitarian Universalist Church of Studio City	Place of Worship	12355 Moorpark St	Studio City	91604
Sylmar Elementary School	Public School K-12 LAUSD	13291 Phillippi Ave	Sylmar	91342
Encino-Tarzana Library	City Library	18231 Ventura Blvd	Tarzana	91356
Brookdale South Tarzana	Senior Housing	18700 Burbank Blvd	Tarzana	91356
Henderson Branch Library	City Facility	4805 Emerald St	Torrance	90503
North Torrance Branch Library	City Facility	3604 Artesia Blvd	Torrance	90504
Sunland – Tujunga Library	City Library	7771 Foothill Blvd	Tujunga	91042
Mathnasium	Private Business	27740 N McBean Pkwy	Valencia	91354
Van Nuys Library	City Library	6250 Sylmar Ave	Van Nuys	91401

مکان‌های احتمالی تحویل پستی رأی				
نام	اتاق	آدرس	شهر	کد پستی
Boy Scouts of America Western Los Angeles County Council	Community Organization	16525 Sherman Way	Van Nuys	91406
Mulholland Middle School	Public School K-12 LAUSD	17120 Vanowen St	Van Nuys	91406
Vernon City Hall	City Hall	4305 S Santa Fe Ave	Vernon	90058
First Baptist Church of Walnut Valley	Place of Worship	20425 La Puente Rd	Walnut	91789
Walnut City Hall	City Hall	21201 La Puente Rd	Walnut	91789
Sunset Square Shopping Center	Shopping Center	1320 W Francisquito Ave	West Covina	91790
19052-19070 Shopping Center	Private Business	19058 La Puente Rd	West Covina	91792
Fallbrook Mall Shopping Center	Shopping Center	22950 Vanowen St	West Hills	91307
Fire Station #7	Other Public Facility	864 N San Vicente Blvd	West Hollywood	90069
West Hollywood City Hall	City Hall	8300 Santa Monica Blvd	West Hollywood	90069
Rio Hondo Community College District	Public College/University	3600 Workman Mill Rd	Whittier	90601
Summerville Posada Whittier	Senior Housing	8120 Painter Ave	Whittier	90602
East Whittier Friends Church	Place of Worship	15911 Whittier Blvd	Whittier	90603
Leffingwell Manor Apartments	Senior Homes	11410 Santa Gertrudes Ave	Whittier	90604
Realty Executives	Private Business	13604 Whittier Blvd	Whittier	90605
Whittier Area Community Church	Place of Worship	8100 Colima Rd	Whittier	90605
Wilmington Y M C A	Club	1127 N Avalon Blvd	Wilmington	90744

نمونه‌هایی از بروشورهای VSAP

راه حلهای رای گیری برای همه مردم

چرا تجربه رای گیری در حال تغییر است

دسترسی پذیری

تجهیزات رای گیری کنونی ما منسوخ شده است و دسترسی و زبان محدودی برای بسیاری از رای دهندگان فراهم می کند . تجربه رای گیری جدید بصری و در دسترس طراحی شده است . مدل راه حلهای رای گیری برای همه مردم (VSAP) به همه رای دهندگان بدون توجه به سن ، ناتوانی جسمانی یا زبانی تجربه رای گیری خصوصی و مستقل را می دهد که در دسترس و راحت است .

گواهی

سیستم رای گیری فعلی توسط وزیر امور خارجه California (SOS) تایید شده است . SOS استانداردهای جدید امنیتی ایالتی را اجرا کرده است که به شهرستانها اجازه می دهد سیستم های جدید رای گیری را به کار گیرند که مطابق با جدیدترین استانداردهای صدور گواهینامه ایالتی تا قبل از انتخابات مقدماتی ریاست جمهوری در 3 مارس، 2020 باشد.

تولید

به خاطر قدمت سیستم رای گیری فعلی ما، دیگر تولید کننده هایی وجود ندارند که قطعات جایگزین را تولید کنند و این سیستم را منسوخ می کند .

تکنولوژی

تجربه رای گیری فعلی ما بیش از 50 سال قدمت دارد و دسترسی محدودی را ارائه می دهد و فاقد ظرفیت برگه رای برای پذیرش تعداد رقابتها و کاندیداهای مورد نیاز است. دستگاه جدید ضبط برگه رای (BMD) به صورت ماژولار و مقیاس پذیر طراحی شده است که اجازه می دهد تا با تکامل فن آوری، اجزای BMD را جایگزین یا بهبود بخشند.

مدت رای گیری

در حال حاضر به رای دهندگان شهرستان Los Angeles، 1 روز فرصت رای گیری حضوری داده می شود و باید در یک محل رای گیری مشخص رأی دهند . در سال 2020، طبق قانون انتخاب رای دهندگان ، رای دهندگان می توانند در مدت 11 روز در هر مرکز رای واقع در شهرستان Los Angeles رای دهند.

برای اطلاعات بیشتر، از VSAP.lavote.net بازدید نمائید

راه حلهای رأی گیری برای همه مردم

دسترسی پذیری

طراحی مردم محور که رأی دادن را آسان، کاربر پسند و برای همه دسترسی پذیر می کند.

تجربه جدید رأی گیری در شهرستان Los Angeles به نوعی طراحی شده است که برای تمامی رأی دهندگان قابل درک و دسترسی پذیر باشد. تغییرات نوآورانه به تمامی رأی دهندگان صرفنظر از سن، پیشینه، معلولیت یا زبان یک تجربه شخصی و مستقل رأی دادن ارائه می دهد که ساده و راحت است.

گزینه های انعطاف پذیر

رأی دهندگان می توانند در هر مرکز رأی در سرتاسر شهرستان برای یک دوره انتخابات تا 11 روز رأی دهند. تمامی دستگاههای اخذ رأی در مراکز رأی کاملا دسترسی پذیر هستند.

نمونه برگه رأی تعاملی (ISB)

ISB یک گزینه راحت برای رأی دهندگانی است که می خواهند انتخاب خود را از قبل با استفاده از یک دستگاه شخصی، با ابزار برگزیده خود در منزل تعیین کنند. ISB یک مجوزعبور برای اخذ رأی ایجاد می کند - مانند مجوز پرواز شرکت هواپیمایی. در مرکز رأی، رأی دهندگان می توانند برای انتقال انتخاب های خود به روی دستگاه ضبط برگه رأی (BMD)، مجوز عبور اخذ رأی را اسکن کنند. سپس، آنها می توانند قبل از انداختن برگه رأی خود، آرا خود را بررسی کرده و تغییر دهند.

دستگاه ضبط برگه رأی (BMD)

BMD سفارشی کردن تجربه رأی دادن متناسب با نیازهای خود را برای رأی دهندگان آسان می کند. رأی دهندگان می توانند تنظیمات را به روی BMD شامل کنتراست رابط کاربری، اندازه متن، زاویه صفحه، و بلندی صدا و سرعت آن میزان کنند.

چهار حالت رابط کاربری، رأی دادن به صورت خصوصی و مستقل را برای رأی دهندگان آسان می کند.

لمس

تعامل با صفحه لمسی

لمس + صدا

تعامل با صفحه لمسی و شنیدن دستورالعمل های صوتی بوسیله هدفون.

کنترل کننده + صدا

تعامل با کنترل کننده لمس کردنی با برچسب های بریل وسیم قابل تنظیم و گوش دادن به دستورالعمل های صوتی از طریق هدفون.

A/B یا پورت سوئیچ دوگانه

تعامل با دستگاه شخصی خود. با استفاده از پورت موجود برای دستگاه های فناوری کمک کننده، تعاملات را به روی صفحه مشاهده نمایید و به دستورالعملهای صوتی از طریق هدفون گوش دهید.

جهت کسب اطلاعات بیشتر از وبسایت VSAP.lavote.net بازدید کنید

راه حلهای رأی گیری برای همه مردم

رای دادن از طریق پست:
آنچه باید بدانید

شهرستان Los Angeles با طراحی مجدد محتویات رای دادن از طریق پست شما، رای دادن از این طریق را برای شما راحت تر و آسان تر کرده است. درانتخابات عمومی 6 نوامبر، 2018 برای اولین بار رأی دهندگان از طریق پست این محتویات طراحی مجدد را دریافت نمودند.

چه چیزجدیدی؟

کارتهای برگه رای جدید و پاکت

- برگه رای به صورت کامل
- آسان تر برای خواندن
- آسان تر برای پر کردن
- آسان تر برای درک کردن

گزینه های مرجوع کردن

شما می توانید برگه رای پستی خود را از طریق USPS برای ما بفرستید. هیچ تمبری ضروری نیست به علاوه، شما می توانید آنرا به هر محل رای گیری یا یکی از مراکز جدید و راحت تحویل برگه رای واقع درسراسر شهرستان LA تحویل دهید.

برگه های رای چند زبانه

ما برگه های رای را در 12 زبان ارائه می دهیم.

جهت درخواست برگه رای چند زبانه با شماره **(800) 815-2666**، **گزینه 3** با دفتر ما تماس بگیرید.

چگونه متوجه شوید که از طرف ما ارسال شده است؟

جهت درخواست برگه رای پستی، یافتن محل تحویل برگه رای پستی یا پیگیری برگه رای پستی از LAvote.net بازدید نمائید

جهت کسب اطلاعات بیشتر از وبسایت **LAvote.net** بازدید کنید

راه حلهای رأی گیری برای همه مردم
مقایسه ایمنی
BMD
دستگاه ضبط برگه رأی
در مقابل
DRE
ضبط مستقیم الکترونیک
ویژگی اصلی ایمنی BMD در مقایسه با DRE در این است که یک برگه رأی کاغذی قابل خواندن توسط مردم تولید می کند
برگه رأی کاغذی
برگه رأی الکترونیک
قابل خواندن توسط مردم جهت تأیید رأی دهنده، بازبینی، و شمارش مجدد
رکورد نامأموس قصد رأی دهنده که نمی تواند به آسانی توسط رأی دهنده تأیید شود
بازبینی سرتاسری از برگه رأی کاغذی تا شمارش رکورد رأی قاطع را پشتیبانی می کند
امکان محدود بازبینی در مورد اینکه برگه های رأی به عنوان رأی قاطع شمارش شده بودند
به صورت مرکزی در تسهیلاتی امن در یک سیستم مستقل جدول بندی رأی شمارش می شود
شمارش در دستگاه مطی خطر ایمنی در بر دارد
برگه رأی به صورت الکترونیک در دستگاه ذخیره نشده، سلسله مراتب واضح محافظت
ذخیره برگه رأی به صورت الکترونیکی به روی دستگاه، خطر افزایش یافته در انتقال داده
بدون آشکارسازی نمی تواند تغییر داده شود
کشف تغییرات ایجاد شده در برگه رأی و شمارش ها می تواند مشکل باشد
جهت کسب اطلاعات بیشتر از وب‌سایت VSAP.lavote.net بازدید کنید

راه حلهای رأی گیری برای همه مردم

ایمنی

ارائه یک تجربه رأی دادن ایمن، دقیق، و شفاف به رأی دهندگان شهرستان Los Angeles.

تجربه جدید رأی گیری در شهرستان Los Angeles به نوعی طراحی شده است که برای تمامی رأی دهندگان ایمن و شفاف باشد. جهت محافظت از درستی انتخابات و روند رأی دادن، عناصر مختلفی در سیستم وجود دارد.

طراحی امن

دستگاه ضبط رأی (BMD) یک برگه رأی کاغذی قابل تأیید توسط رأی دهنده را چاپ می کند. انتخاب های رأی دهنده به صورت متن قابل خواندن مردم چاپ شده و رأی رسمی رکورد محسوب می شوند. از نظر طراحی، BMD به هیچ شبکه یا اینترنتی متصل نیست. همچنین هر گونه داده مربوط به رأی دهنده را ذخیره نکرده یا آرا را شمارش نمی کند.

خصوصی و محرمانه

اطلاعات مربوط به رأی دهنده در کتابچه الکترونیک اخذ رأی (ePollbooks) به BMD یا سیستم رأی متصل نیست. به منظور محافظت از اطلاعات شخصی رأی دهندگان، آنها به صورت مستقل از یکدیگر نگهداری می شوند. برگه های رأی چاپ شده شامل هر گونه اطلاعات مربوط به رأی دهنده نیست.

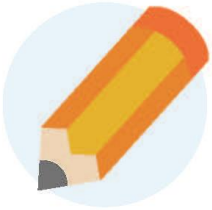

کنترل های دسترسی با خصوصیات چندگانه

دفتر ثبت شهرستان Los Angeles برای هر یک از گامهای روند رای گیری پروتکل های مناسب ایمنی را رعایت می کند. جهت کاهش امکان دسترسی غیر مجاز، پرسنل انتخاباتی از اعتبارنامه های مربوط به کاربران خاص برخوردار می باشد. استفاده از قفل ها و آشکار ساز دستکاری در مهر و موم ها در جعبه جامع برگه رای (IBB) و دستگاههای حساس انتخاباتی از درستی تمامی انتخابات محافظت می کند و تضمین کننده سلسله مراتب محافظت است.

شفافیت و دسترسی پذیری

با انجام ممیزی دستی 1% از برگه های رأی اخذ شده طی دوره پویش بعد از انتخابات، قبل از تأیید، تجربه جدید رأی دادن در حالیکه از شفافیت و دسترسی عموم به روند انتخابات اطمینان حاصل می کند، دفاع لازم را در مقابل آسیب پذیری های سیستم ترکیب می کند.

جهت کسب اطلاعات بیشتر از وبسایت VSAP.lavote.net بازدید کنید

راه حلهای رأی گیری برای همه مردم

پروژه قرار دادن مرکز رأی

در سال 2020، شهرستان Los Angeles از محل های اخذ رأی به مراکز رأی انتقال داده خواهد شد. جهت کسب اطمینان از اینکه این محل ها برای رأی دهندگان دسترسی پذیر می باشند، شهرستان جهت اجرای پروژه قرار دادن مرکز رأی، با کارشناسان همکاری می کند.

کاری که در حال انجام آن هستیم

جهت دانستن اینکه رأی دهندگان بیشتر احتمال می رود در چه زمان و در کجا رأی دهند، شهرستان LA یک تجزیه و تحلیل جامع مکانی به انجام خواهد رساند.

دسترسی پذیری | ایمنی | مجاورت | راحتی | در دسترس بودن

چطور به آنجا می رسیم

جهت کسب اطمینان از اینکه به نیاز های جامعه رسیدگی می شود، شهرستان:

- مستقیماً با گروه های مشاوره شهروندان همکاری خواهد کرد
- جلسات برای افراد ذینفع برقرار خواهد کرد
- نظرسنجی های اجتماعی انجام خواهد داد
- جهت گردآوری نظرات جامعه، یک کارپایه تعاملی آنلاین فراهم خواهد کرد

آنچه که رأی دهندگان دریافت می کنند

- یک تجربه جدید رأی دادن
- مراکز دسترسی پذیر رای راحت، امن و قابل دسترسی به مدت 11 روز
- محل های تحویل رای از طریق پست قابل دسترسی به مدت 29 روز
- مراکز سیار و پاپ آپ اخذ رأی
- انعطاف پذیری برای رأی دادن در هر محلی در شهرستان

جهت کسب اطلاعات بیشتر از وبسایت VSAP.lavote.net بازدید کنید

راه حلهای رأی گیری برای همه مردم

رای گیری آسان شده است

رای گیری در سال 2020 یک تجربه جدید به ارمغان خواهد آورد!

دوره رای گیری

- دوره رای گیری 11- روز
- ملاقات با دوستان و خانواده برای رای دادن در آخر هفته ها

مراکز رای

- تا 1,000 مرکز رای در سراسر شهرستان LA
- رای دهندگان می توانند از هر مرکز رای در دسترس بازدید کنند

دستگاه ضبط برگه رای (BMD)

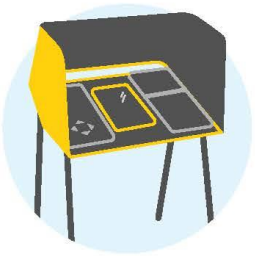

- با 13 زبان قابل دسترس
- برگه رای کاغذی برای بررسی رای دهندگان چاپ خواهد شد
- امن و خصوصی

جهت کسب اطلاعات بیشتر از VSAP.lavote.net بازدید کنید

بروشور VSAP

چشم انداز ما
متصدی ثبت-ثبت کننده/منشی امور شهرستان Los Angeles
راه حلهای رای گیری را برای همه مردم معرفی می‌کند(VSAP)
این تجربه جدید مدرنیزه کردن روند رای گیری می باشد.
VSAP گزینه های انعطاف پذیر به رای دهندگان می دهد
که باعث می شود رای گیری آسان، کاربر پسند و
قابل دسترس باشد.
راه حلهای رای گیری برای
همه مردم
VSAP.lavote.net

مراکز رای

رای دهندگان می توانند در هر مرکز رای در سراسرشهرستان رای خود را علامت و به صندوق بیاندازد. رای دهنده دیگر به رای دادن در یک محل رای گیری مخصوص محدود نمی‌شود.

اخذ رای زود هنگام

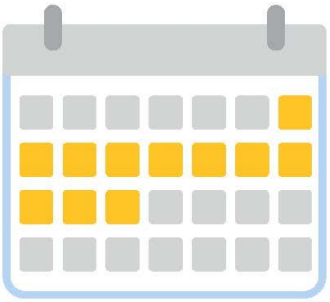

رای گیری برای یک دوره انتخابات گسترده تا 11 روز در دسترس خواهد بود. رای دهندگان دیگر محدود به رای دادن در یک روز خاص نمی باشند.

E-Pollbooks

E-Pollbooks واجد شرایط بودن ثبت نام هر رای دهنده شهرستان را بررسی می کند و اجازه ثبت نام را در همان روز می دهد. به رای دهندگان این امکان را می دهد تا در هر مرکز رای، رای دهند.

دستگاه نشانه گذاری برگه رای(BMD)

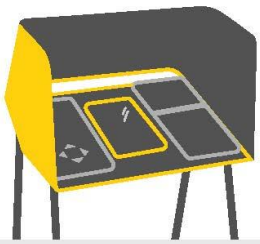

BMD برای رای دهندگان مزایای تکنولوژی را برای تجربه رای گیری آسان و قابل دسترس فراهم می‌کند همراه با برگه رای کاغذی برای امنیت و صداقت انتخابات.

نمونه برگه رای متقابل (ISB)

ISB یک راه مناسب برای سرعت بخشیدن به تجربه رای گیری است که به رای دهندگان اجازه می دهد تا انتخابات خود را بر روی رایانه یا دستگاه تلفن همراه از پیش علامت گذاری کنند. رای دهندگان می توانند نمونه برگه رای خود را مشاهده کنند و انتخاب های خود را از پیش بر روی دستگاه شخصی خود و با استفاده از ابزارهای دسترسی مطلوب برای دریافت پاس رای انجام دهند.

رای دهندگان می توانند پاس رای خود را اسکن کنند تا انتخاب های خود را به BMD منتقل کنند.

رای از طریق پست (VBM)

تجربه جدید رای از طریق پست دوباره طراحی شده است تا رای گیری کاربر پسندتر باشد برگه رای از طریق پست و طراحی پاکت جدید روشن و آسان است رای دهندگان می توانند این برگه های رای را از طریق پست ارسال کنند یا برگه رای خود را به هر محل تحویل در سراسر شهرستان تحویل دهند.

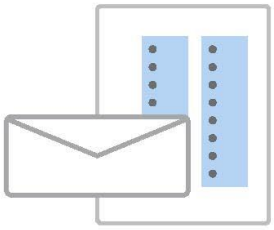

شمارش آرا

سیستم جدید شمارش آرا معرفی تکنولوژی پردازش تصویر برای یک فرایند شمارش باز و شفاف تر است. سیستم بهبود یافته تصاویر برگه رای را ضبط و ذخیره می کند، هردو برگه رای BMD و VBM را شمارش و از نتیجه گزارش دقیق آن اطمینان حاصل می کند.

با ما تماس بگیرید

راه حلهای رای گیری برای همه مردم

VSAP.lavote.net

vsap@rrcc.lacounty.gov

ما را در رسانه های اجتماعی دنبال کنید

@lacountyrrcc

DEAN C. LOGAN

متصدی ثبت-ثبت کننده/ منشی امور شهرستان

7/31/2019

مطالب تبلیغاتی انتخابات آزمایشی

شهرستان .L.A در حال بهبود نحوه رای گیری شما است!
رای گیری
متحول شد
تجربه رای گیری جدید را کاوش کنید.
28 و 29 سپتامبر، 10:00 صبح - 4:00 بعدازظهر
بیشتر بدانید: LAVote.net/Mock-Election
L.A. County
Mock Election
Explore the new voting experience.
I VOTED
LOS ANGELES شهرستان
OFFICIAL BALLOT

مکان های مراکز رای انتخابات آزمایشی

از ساعت 10:00 صبح - 4:00 بعدازظهر باز می باشند

Memorial Park
320 N. Orange Ave.
Azusa, CA 91702

Verdugo Recreation Center
3201 W. Verdugo Ave.
Burbank, CA 91505

Calabasas Senior Center
300 Civic Center Way
Calabasas, CA 91302

Carson Community Center
801 E. Carson St.
Carson, CA 90745

Liberty II Facility
19033 Studebaker Rd.
Cerritos, CA 90703

Taylor Reception Hall
1775 N. Indian Hill Blvd.
Claremont, CA 91711

Clara Street Park
4835 Clara St.
Cudahy, CA 90201

Culver City City Hall
9770 Culver Blvd.
Culver City, CA 90232

Pamela Park
2236 Goodall Ave.
Duarte, CA 91010

Glendale Central Library
222 E. Harvard St.
Glendale, CA 91205

Crowther Teen & Family Center
241 W. Dawson Ave.
Glendora, CA 91740

Petit Park Granada Hills Recreation Center
16730 Chatsworth St.
Granada Hills, CA 91344

C. Robert Lee Activity Center
21815 Pioneer Blvd.
Hawaiian Gardens, CA 90716

Betty Ainsworth Sports Center
3851 W. El Segundo Blvd.
Hawthorne, CA 90250

Clark Building
861 Valley Dr.
Hermosa Beach, CA 90254

Lennox Park
10828 Condon Ave.
Inglewood, CA 90304

San Angelo Park
245 S. San Angelo Ave.
La Puente, CA 91746

Mayflower Gardens
6570 W. Avenue L 12
Lancaster, CA 93536

Living Stone Cathedral of Worship
37721 100th St. E
Littlerock, CA 93543

MacArthur Park
1321 E. Anaheim St.
Long Beach, CA 90813

Pan American Park
5157 Centralia St.
Long Beach, CA 90808

Bethel AME Church
7900 S. Western Ave.
Los Angeles, CA 90047

Cypress Park Branch Library
1150 Cypress Ave.
Los Angeles, CA 90065

Exposition Park - Dr. Mary McLeod Bethune Regional Library
3900 S. Western Ave.
Los Angeles, CA 90062

George Washington Carver Park
1400 E. 118th St.
Los Angeles, CA 90059

Japanese American Cultural and Community Center
244 San Pedro St.
Los Angeles, CA 90012

Los Angeles Zoo
5333 Zoo Dr.
Los Angeles, CA 90027

Pio Pico Koreatown Branch Library
694 S. Oxford Ave.
Los Angeles, CA 90005

Ruben F. Salazar Park
3864 Whittier Blvd.
Los Angeles, CA 90023

Watts Labor Community Action Committee
10950 S. Central Ave.
Los Angeles, CA 90059

Yosemite Recreation Center
1840 Yosemite Dr.
Los Angeles, CA 90041

Lynwood Bateman Hall
11331 Ernestine Ave.
Lynwood, CA 90262

Malibu City Hall
23825 Stuart Ranch Rd.
Malibu, CA 90265

North Hollywood Recreation Center
11430 Chandler Blvd.
North Hollywood, CA 91601

Los Angeles County Registrar-Recorder/County Clerk
12400 Imperial Hwy.
Norwalk, CA 90650

El Nido Pacoima Community Center
11243 Glenoaks Blvd.
Pacoima, CA 91331

Stephen Sorensen Park
16801 E. Ave. P
Palmdale, CA 93591

Villa Parke Community Center Auditorium
363 E. Villa St.
Pasadena, CA 91101

Pico Park Community Center
9528 Beverly Blvd.
Pico Rivera, CA 90660

Reseda Recreation Center
18411 Victory Blvd.
Reseda, CA 91335

Carolyn Rosas County Park
18500 Farjardo St.
Rowland Heights, CA 91748

Little Sisters Of The Poor
2100 S. Western Ave.
San Pedro, CA 90732

College Of The Canyons - Valencia Campus
26455 Rockwell Canyon Rd.
Santa Clarita, CA 91355

Santa Monica College
1510 Pico Blvd.
Santa Monica, CA 90405

Van Nuys/Sherman Oaks Recreation Center
14201 Huston St.
Sherman Oaks, CA 91423

Zev Yaroslavsky Family Support Center
7555 Van Nuys Blvd.
Van Nuys, CA 91405

Mt. San Antonio College
1100 N. Grand Ave.
Walnut, CA 91789

Plummer Park
7377 Santa Monica Blvd.
West Hollywood, CA 90046

South Whittier Library
11543 Colima Rd.
Whittier, CA 90604

SBCC Thrive LA
540 North Marine Ave.
Wilmington, CA 90744

نمونه‌های آگهی‌های مراکز نمایش

مکان های مرکز نمایشی

Huntington Park City Hall
6550 Miles Ave., Huntington Park, CA 90255

تاریخ ها و زمان:
دوشنبه - پنج شنبه: 7-10، 14-17، 21-24، 28-31 اکتبر
زمان: 8 صبح -5 بعدازظهر

La Puente Community Center
501 Glendora Ave., La Puente, CA 91744

تاریخ ها و زمان:
دوشنبه-جمعه: 4، 7-11، 14-18، 21-25، 28-31 اکتبر
زمان: 10 صبح - 5 بعدازظهر

شنبه: 5، 12، 19، 26 اکتبر
زمان: 8 صبح-1 ظهر

Dollarhide Community Center
301 N. Tamarind Ave., Compton, CA 90220

تاریخ ها و زمان:
دوشنبه-جمعه: 4، 7-11، 14-18، 21-25، 28-31 اکتبر
زمان: 8 صبح-5 بعدازظهر

Culver City Julian Dixon Library
4975 Overland Ave. Culver City, CA 90230

تاریخ ها و زمان:
دوشنبه-پنج شنبه: 7-10، 14-17، 21-24، 28-31 اکتبر
زمان: 10 صبح-5 بعدازظهر

جمعه: 4 اکتبر
زمان: 10 صبح-5 بعدازظهر

شنبه: 5، 12، 19، 26 اکتبر
زمان: 10 صبح-6 بعدازظهر

Calabasas Tennis and Swim Center
23400 Park Sorrento, Calabasas, CA 91302

تاریخ ها و زمان:
سه شنبه-جمعه: 4، 7-11، 14-18، 21-25، 28-31 اکتبر
زمان: 11 صبح-7 بعدازظهر

شنبه: 5، 12، 19، 26 اکتبر
زمان: 8 صبح-5 بعدازظهر

Plummer Park
7377 Santa Monica Blvd., West Hollywood, CA 90046

تاریخ ها و زمان:
دوشنبه-پنج شنبه: 7-10، 14-17، 21-24، 28-31 اکتبر
زمان: 10 صبح - 7 بعدازظهر

شنبه: 12، 19، 26 اکتبر
زمان: 9 صبح - 5 بعدازظهر

Norwalk Senior Center (4 اکتبر-12 ام)
14040 San Antonio Dr., Norwalk, CA 90650

تاریخ ها و زمان:
دوشنبه-پنج شنبه: 7-10
زمان: 10 صبح-7 بعدازظهر

جمعه: 4 اکتبر
زمان: 10 صبح-7 بعدازظهر

شنبه: 5 اکتبر
زمان: 8 صبح-5 بعدازظهر

Norwalk Social Services (14 ام-31 ام اکتبر)
11929 Alondra Blvd., Norwalk, CA 90650

تاریخ ها و زمان:
دوشنبه- جمعه: 14-18، 21-25، 28-31 اکتبر
زمان: 8:30 صبح-5:30 بعدازظهر

Long Beach City Hall
411 W. Ocean Blvd., Long Beach, CA 90802

تاریخ ها و زمان:
دوشنبه- پنج شنبه: 7-10، 14-17، 21-24، 28-31 اکتبر
زمان: 7:30 صبح-4:30 بعدازظهر
*1 ام، 2 وم و 3 وم سه شنبه 12 ظهر- 8 شب

H & H Jivalagian Youth Center
2242 E. Foothill Blvd., Pasadena, CA 91107

تاریخ ها و زمان:
دوشنبه - پنج شنبه: 4، 7-10، 21-24، 28-31 اکتبر
زمان: 11 صبح-7 بعدازظهر

شنبه: 5، 12، 19، 26 اکتبر
زمان: 10 صبح-7 بعدازظهر

Monrovia City Hall
415 S. Ivy Ave., Monrovia, CA 91016

تاریخ ها و زمان:
دوشنبه- پنج شنبه 4، 7-10، 21-24، 28-31 اکتبر
زمان: 11 صبح-4 بعدازظهر

Monrovia Library
321 S. Myrtle Ave., Monrovia, CA 91016

تاریخ ها و زمان:
شنبه: 5، 12، 19، 26 اکتبر
زمان: 12 ظهر - 5 بعدازظهر

* ساعتها با توجه به مکان ها متفاوت خواهد بود.

مکان های مرکز نمایشی

4ام - 23وم نوامبر، 2019 *

Carson City Hall
701 E. Carson St. Carson, CA 90745

تاریخ ها و زمان:
دوشنبه –پنج شنبه: 7 صبح - 5:30 عصر
11ام نوامبر، بسته می باشد

AltaMed East LA
972 Goodrich Blvd. Commerce, CA 90022

تاریخ ها و زمان:
دوشنبه ـشنبه: 2 عصر - 7 عصر

Duarte High School
1565 East Central Ave. Duarte, CA 91010

تاریخ ها و زمان:
دوشنبه ـجمعه: زمان: 2 عصر - 7 عصر
شنبه ها: 10 صبح - 5 عصر
11ام نوامبر، بسته می باشد

Jewish Federation of Greater LA
6505 Wilshire Blvd. Los Angeles, CA 90048

تاریخ ها و زمان:
دوشنبه- پنج شنبه: 9 صبح - 6 عصر
جمعه: 9 صبح - 4 عصر

The Music Center Plaza
135 N. Grand Ave. Los Angeles, CA 90012

تاریخ ها و زمان:
دوشنبه- جمعه: 9:30 صبح - 5:30 عصر
7ام، 8ام، و 21ام نوامبر، بسته می باشد

Pacoima Beautiful
13520 Van Nuys Blvd. Pacoima, California 91331

تاریخ ها و زمان:
دوشنبه- جمعه: 9 صبح - 5:00 عصر
11ام نوامبر، بسته می باشد

Old Town Newhall Library
24500 Main St. Santa Clarita, CA 91321

تاریخ ها و زمان:
دوشنبه- پنج شنبه: 11 صبح - 8 شب
شنبه ها: 10 صبح - 5 عصر
11ام نوامبر، بسته می باشد

Signal Hill Public Library
1800 E. Hill St. Signal Hill, CA 90755

تاریخ ها و زمان:
دوشنبه هاسه شنبه ها و پنج شنبه ها: 12 ظهر - 8 شب
چهارشنبه ها، جمعه ها و شنبه ها: 10 صبح - 5 عصر
11ام نوامبر، بسته می باشد

Walnut Library
21155 La Puente Rd. Walnut, CA 91789

تاریخ ها و زمان:
سه شنبه -پنج شنبه: 10 صبح - 8 شب
جمعه ها و شنبه ها: 9 صبح - 5 عصر
11ام نوامبر، بسته می باشد

South Whittier Library
11543 Colima Rd. Whittier, CA 90604

تاریخ ها و زمان:
سه شنبه ها و چهارشنبه ها: 10 صبح - 8 شب
پنج شنبه ها: 10 صبح - 6 عصر
جمعه ها: 9 صبح - 5 عصر
شنبه ها: 9 صبح - 4 عصر
11ام نوامبر، بسته می باشد

*ساعتها با توجه به مکان ها متفاوت خواهد بود.

مکان های مرکز نمایشی

2 - 21 دسامبر، 2019*

Azusa City Library
729 N. Dalton Ave., Azusa, CA 91702
تاریخ ها و زمان: 2 دم - 21 ام دسامبر
دوشنبه - چهارشنبه: 10 صبح - 8 شب
سه شنبه (12/10): 2 عصر - 9 شب
پنج شنبه: 10 صبح - 6 عصر
شنبه: 10 صبح - 5 عصر

T. Mayne Thompson Park
14001 Bellflower Blvd., Bellflower, CA 90706
تاریخ ها و زمان: 9 ام - 20 ام دسامبر
دوشنبه - جمعه: 11 صبح - 8 شب

George E. Gordon Clubhouse
300 E. Pine Ave., El Segundo, CA 90245
تاریخ ها و زمان: 3 دم - 21 ام دسامبر
سه شنبه - جمعه: 11 صبح - 8 شب
شنبه: 10 صبح - 5 عصر

Gardena Mayme Dear Library
1731 W. Gardena Blvd., Gardena, CA 90247
تاریخ ها و زمان: 3 دم - 7 ام دسامبر
سه شنبه - پنج شنبه: 10 صبح - 8 شب
جمعه - شنبه: 10 صبح - 6 عصر

Nakaoka Community Centre
1700 W. 162nd St., Gardena, CA 90247
تاریخ ها و زمان: 9 ام - 20 ام دسامبر
دوشنبه - جمعه: 10 صبح - 7 عصر

Glendora City Hall
116 E. Foothill Blvd., Glendora, CA 91741
تاریخ ها و زمان: 16 ام - 20 ام دسامبر
دوشنبه - جمعه: 9 صبح - 4:00 عصر

Glendora Public Library
140 Glendora Ave., Glendora, CA 91741
تاریخ ها و زمان: 9 ام - 14 ام دسامبر
دوشنبه و چهارشنبه: 1 عصر - 7 عصر
سه شنبه، جمعه و شنبه: 10 صبح - 4 عصر
پنج شنبه: 9 صبح - 4 عصر

La Fetra Center
333 E. Foothill Blvd., Glendora, CA 91741
تاریخ ها و زمان: 2 دم - 6 ام دسامبر
دوشنبه - جمعه: 9 صبح - 4 عصر

Inglewood City Hall
1 W. Manchester Blvd., Inglewood, CA 90301
تاریخ ها و زمان: 9 ام - 12 ام دسامبر
دوشنبه - پنج شنبه: 8 صبح - 5 عصر

Inglewood Public Library
101 W. Manchester Blvd., Inglewood, CA 90301
تاریخ ها و زمان: 2 دم - 6 ام و 16 ام - 20 ام دسامبر
دوشنبه - پنج شنبه: 11 صبح - 8 شب
جمعه: 11 صبح - 6 عصر

La Verne Library
3640 D St., La Verne, CA 91750
تاریخ ها و زمان: 2 دم - 20 ام دسامبر
دوشنبه - سه شنبه: 10 صبح - 6 عصر
چهارشنبه - پنج شنبه: 11 صبح - 8 شب
جمعه: 9 صبح - 5 عصر
13 ام دسامبر: بسته می باشد

Rosemead Community Recreation Center
3936 Muscatel Ave., Rosemead, CA 91770
تاریخ ها و زمان: 4 ام - 21 ام دسامبر
سه شنبه - جمعه: 8 صبح - 6 عصر
شنبه: 9 صبح - 4 عصر

San Fernando Library
217 N. Maclay Ave., San Fernando, CA 91340
تاریخ ها و زمان: 2 دم - 21 ام دسامبر
دوشنبه - چهارشنبه: 11 صبح - 7 عصر
پنج شنبه: 11 صبح - 6 عصر
جمعه - شنبه: 9 صبح - 5 عصر

South Gate Sports Center
9520 Hildreth Ave., South Gate, CA 90280
تاریخ ها و زمان: 2 دم - 6 ام دسامبر
دوشنبه - جمعه: 10 صبح - 7 عصر

Zev Yaroslavsky Family Support Center
7555 Van Nuys Blvd., Van Nuys, CA 91405
تاریخ ها و زمان: 2 دم - 20 ام دسامبر
دوشنبه - جمعه: 8 صبح - 5 عصر

* ساعتها با توجه به مکان ها متفاوت خواهد بود.

مکان های مرکز نمایشی

6-31 ژانویه، 2020 *

Claremont City Hall
207 Harvard Ave. N, Claremont, CA 91711
Dates and Times: TBD

Glendale Police Department Community Room
131 N. Isabel St., Glendale, CA 91206
Dates and Times: TBD

Hawaiian Gardens City Hall
21815 Pioneer Blvd., Hawaiian Gardens, CA 90716
Dates and Times: TBD

Lancaster Library
601 W. Lancaster Blvd., Lancaster, CA 93534
Dates and Times: TBD

Littlerock Library
35119 80th St. E, Littlerock, CA 93543
Dates and Times: TBD

Willowbrook Library
11737 Wilmington Avd., Los Angeles, CA 90059
Dates and Times: TBD

Yvonne B. Burke Senior & Community Center
4750 W. 62nd St., Los Angeles, CA 90056
Dates and Times: TBD

Malibu Library
23519 West Civic Center Way, Malibu, CA 90265
Dates and Times: TBD

SBCC Thrive LA
540 N. Marine Ave., Wilmington, CA 90744
Dates and Times: TBD

Locations Pending:
Silverlake, CA
Venice, CA

**Hours will vary by site.*

راهکارهای رای‌دهی برای همه مردم

راهبرد مرکز رای‌گیری لس‌آنجلس کانتی

1.0 قانون "انتخاب رای‌دهنده کالیفرنیا (VCA)" 3
1.1 مرور کلی 3
1.2 راهکارهای رای‌دهی برای همه مردم 3
1.2.1 تجربه جدید رای‌دهندگان در لس‌آنجلس کانتی 3
1.3 الزامات مراکز رای‌گیری 4
1.3.1 الزامات "قانون انتخاب رای‌دهنده" برای لس‌آنجلس کانتی 4
1.3.2 الزامات عملیاتی لس‌آنجلس کانتی 5

2.0 پروژه تعیین مکان برای مرکز رای‌گیری 6
2.1 ویژگی‌های مرکز رای‌گیری لس آنجلس کانتی 6
2.2 تحلیل تقاضا 7
2.2.1 حوزه‌های مطالعاتی و حوزه‌های کانونی 7
2.2.2 لایه‌های اطلاعات 16
2.3 ارزیابی ساختمان 22
2.3.1 مشارکت ذینفعان 22
2.3.2 ارزیابی مکان – بررسی از طریق آمار ثبت‌شده 25
2.3.3 بررسی میدانی/ اثبات عملی 27
2.3 ابزار تعیین مناسب بودن مرکز رای‌گیری 31
2.3.1 فرایند توسعه ابزار 32

3.0 کمک‌رسانی و مشارکت جامعه 34
3.1 هیئت مشاوره VSAP 34
3.1.1 سمینار آنلاین (وبینار) مربوط به ابزار "تعیین مناسب بودن مکان" 34
3.2 نظرسنجی‌های معتبر به لحاظ آماری و گروه‌های کانونی 35
3.2.1 گروه‌های کانونی 35
3.2.2 نظرسنجی ها 35
3.2.3 نتایج 35
3.2.4 نتایج 37
3.3 جلسات اجتماعی 37
3.3.1 سازمان‌های شریک 37
3.3.2 دسترسی زبانی 38
3.3.3 دور اول تعامل با جامعه 40
3.3.4 دور دوم تعامل با جامعه 43
3.3.5 نتایج 43

4.0 پیشنهادات مربوط به مراکز رای‌گیری در لس‌آنجلس کانتی 44
4.1 مدل پیشنهاد شده: زندگی/کار 44
4.2 مکان‌های پیشنهاد شده برای صندوق رای ویژه "رای‌گیری پستی" 45
4.3 ساختمان‌های پیشنهاد شده به عنوان مرکز رای‌گیری 46
4.4 اقدامات بعدی برای انتخاب مراکز رای‌گیری 61

Appendices

Appendix A Methodology for Vote Center Dimension
Appendix B Methodology for Demand Analysis
Appendix C VSAP Advisory Committee and Technical Advisory Committee
Appendix D Key Findings for Focus Groups and Surveys
Appendix E Partner Questionnaire and Invitation Letter-Round One
Appendix F Partner Questionnaire and Invitation Letter-Round Two
Appendix G Methodology for Language Access
Appendix H Community Meetings Round One Outcomes
Appendix I Recommended Vote by Mail Drop-off Locations
Appendix J Recommended Vote Centers
Appendix K Vote Center and Vote by Mail Drop-off Database-Metadata

APPENDICES

1.0 قانون "انتخاب رای‌دهنده کالیفرنیا (VCA)"

ایالت کالیفرنیا برای افزایش مشارکت رای‌دهندگان در این ایالت، در حال انجام تلاش بی‌سابقه‌ای است تا روش رای‌دهی مردم را تغییر دهد. ایالت کالیفرنیا دریافته است که برای برآورده کردن نیازهای جمعیت واجد شرایط رای‌دهی در این ایالت که جمعیتی متنوع و به لحاظ جغرافیایی پیچیده است، نیاز دارد تا روشی انعطاف‌پذیرتر و مدرن‌تر را فراهم کند که گزینه‌های بیشتری را به لحاظ چگونگی، زمان و مکان رای‌دهی، در اختیار رای‌دهندگان قرار دهد. قانون "انتخاب رای‌دهنده کالیفرنیا" (لایحه 450 مجلس سنا/ VCA) بمنظور تسهیل ایجاد این تغییر در سراسر این ایالت تنظیم شد. این سند رویکرد نوآورانه لس‌آنجلس کانتی برای اجرای قانون VCA را شرح می‌دهد که روش رای‌دهی رای‌دهندگان در انتخابات اولیه ریاست‌جمهوری در سال 2020 را تغییر خواهد داد.

1.1 مرور کلی

قانون "انتخاب رای‌دهنده کالیفرنیا (VCA)" چارچوبی اساسی را برای توسعه سیستم‌های رای‌گیری مدرنی که روش رای‌گیری را انعطاف‌پذیرتر و راحت‌ترمی‌کنند، برای تمام کانتی‌های سراسر این ایالت فراهم می کند. عناصر اولیه لازم برای اجرای روش جدید در لس‌آنجلس کانتی شامل این موارد می‌شود:

- .
- مکان‌های حاوی صندوق رای ویژه "رای‌گیری پستی"، باید 29 روز قبل از روز انتخابات، در دسترس باشند.
- باید رای‌گیری زودهنگام حضوری تمدید شود و برای این منظور باید مکان‌های اخذ رای به مدت 10 روز دیگر هم قبل از روز انتخابات باز باشند.
- باید به رای‌دهندگان این امکان داده شود که بتوانند در هر مرکز رای‌گیری در کانتی محل سکونتشان که بخواهند، رای بدهد.

به منظور اجرای موفقیت‌آمیز مدل رای‌گیری جدید، حوزه‌های قضایی در سراسر این ایالت باید شرایط و فرآیندهای موجود خود، به خصوص شرایط و فرآیندهای مربوط به فن‌آوری رای‌گیری، محدودیت بودجه، مکان‌های رای‌گیری و مشارکت اجتماعی را به دقت مورد بررسی قرار دهند. لس‌آنجلس کانتی در واکنش به این ملاحظات، یک رویکرد نوآورانه را برای فراهم کردن یک تجربه جدید برای رای‌دهندگان ایجاد کرده که شامل روش‌های مدرن فراوانی جهت رای‌گیری می‌شود که نحوه رای‌دهی مردم را تغییر می‌دهد.

1.2 راهکارهای رای‌دهی برای همه مردم

دپارتمانی به نام "ثبت‌نام کننده – ثبت کننده/ متصدی کانتی (RR/CC)" در لس‌آنجلس، برای اجرای قانون "انتخاب رای‌دهنده کالیفرنیا" در لس‌آنجلس کانتی، یک اقدام ابتکاری تحت عنوان برنامه "راهکارهای رای‌دهی برای همه مردم (VSAP)" را اجرا کرد. در این اقدام، رای‌دهندگان لس‌آنجلس کانتی جایگاه مرکزی و محوری را در یک تجربه رای گیری راحت، قابل‌دسترس و ایمن داشتند.

مشاوره دهندگان به تیم پروژه VSAP عبارت بودند از: سازمان‌های غیرانتفاعی، متخصصان دانشگاهی، رای‌دهندگان ثبت‌شده و واجد شرایط و مشاوران بخش خصوصی. دپارتمان RR/CC با استفاده از ترکیبی از گروه‌های مشاوره، نظرسنجی، گروه‌های کانونی و تحلیل فنی،یک راهکار نمونه را ایجاد کرده است که روند پیچیده توسعه یک سیستم رای‌گیری جدیدی را هدایت می‌کند که الزامات ایالتی و محلی را برآورده می‌سازد، نیازهای رای‌دهندگان را رفع می‌کند و اعتماد عمومی را کسب می‌کند.

1.2.1 تجربه جدید رای‌دهندگان در لس‌آنجلس کانتی

لس‌آنجلس کانتی از زمان آغاز این پروژه، با جامعه همکاری کرده است. این پروژه با یک فرآیند طراحی شده با محوریت انسان، آغاز به کار کرد که به رای‌دهندگان با پیشینه‌ها و نیازهای گوناگون اجازه می‌دادکه بازخوردهای خود را ارائه دهند. قرار بود از این بازخوردها برای کسب اطلاعات درباره عناصر ویژه طراحی تکنولوژیک" دستگاه‌های جدید علامت‌گذاری برگه رای" استفاده شود. مشارکت عمومی در سراسر این پروژه برای کمک به شناسایی مکان‌هایی با پتانسیل تبدیل شدن به مرکز رای‌گیری و کمک به ایجاد یک تجربه هیجان‌انگیز جدید برای رای‌دهندگان، ادامه یافت.

دستگاه علامت‌گذاری برگه رای

"دستگاه علامت‌گذاری برگه رای (BMD)"،یک روش جدید رای‌گیری است که جایگزین سیستم "اینکا ووت (InkaVote)" می‌شود. این دستگاه شامل یک صفحه نمایش لمسی مدرن قابل تنظیم برای ارائه برگه‌های رای کاغذی ساده و آسان است. امکان خواندن یا گوش دادن به برگه‌های رای، به 13 زبان وجود دارد. گوشی‌های تعبیه شده در داخل این دستگاه، امکان تجربه رای‌دهی آسان و شخصی را برای همه افراد فراهم می‌کند. ویژگی‌های آسان و راحت برای فراهم کردن یک تجربه رای دهی مستقل، شامل توانایی تنظیم اندازه فونت، رنگ، کنتراست و کج کردن زاویه صفحه نمایش و یک صندوق رای جاسازی شده در داخل دستگاه برای حافظت از حریم خصوصی رای‌دهندگان می‌شود

دستگاه BMD یک وسیله مستقل است که به اینترنت یا هر شبکه دیگری متصل نیست. پس از وارد کردن گزینه‌های منتخب برای رای‌دهی، دستگاه BMD یک برگه رای را چاپ می‌کند که شخص رای‌دهنده می‌تواند قبل از انداختن رای به صندوق، آن را بطور فیزیکی بررسی و تایید کند. برگه رای کاغذی به طور ایمن در یک صندوق رای جاسازی شده در داخل دستگاه، ذخیره می‌شود. این صندوق سبب می شود که دیگر نیازی نباشد که در پروسه انداختن برگه رای، به سراغ یک صندوق رای مرکزی دیگر که جدا از دستگاه BMD است، برویم.

ابزار "نمونه برگه رای تعاملی"

رای‌دهندگان این گزینه را دارند که نمونه برگه رای خود را بر روی یک موبایل یا کامپیوتر و در هر جایی یا هر زمانی، مشاهده کرده و آن را علامتگذاری کنند. بعد از اینکه شخص انتخاب‌های خود را انجام داد، ابزار "نمونه برگه رای تعاملی (ISB)"،یک "بلیط رای‌گیری (Poll Pass)"را تولید می‌کند. "بلیط رای‌گیری"را می‌توان چاپ کرد یا بر روی یک موبایل ذخیره کرد تا به این ترتیب فرآیند رای‌گیری در محل، در مرکز رای‌گیری تسریع شود. دستگاه BMD، قابلیت اسکن کدهای QR را دارد که به رای‌دهندگان اجازه می‌دهد که " بلیط رای‌گیری" را اسکن کرده و انتخاب‌های روی برگه رای را وارد دستگاه کند. سپس رای‌دهندگان می‌توانند قبل از انداختن برگه رای به صندوق، انتخاب‌های خودشان را تایید کرده یا تغییر دهند.

فهرست الکترونیکی رای‌دهندگان

"فهرست الکترونیکی رای‌دهندگان" به رای‌دهندگان اجازه خواهد داد تا در هر مرکز رای‌گیری در لس‌آنجلس کانتی که خودشان بخواهند، رای بدهند. "فهرست الکترونیکی رای‌دهندگان" جایگزین فهرست چاپی نام رای‌دهندگان می‌شود که توسط کارکنان مرکز رای‌گیری، برای تایید آنی واجد شرایط بودن یک رای‌دهنده به لحاظ ثبت شدن نامش،استفاده می‌شود. "فهرست الکترونیکی رای‌دهندگان" نشان خواهد داد که آیا یک رای‌دهنده قبلا در جای دیگری در این کانتی رای داده است یا خیر تا به این طریق مانع از رای‌دادن شخص در چند مکان شود. این وسیله امکان "ثبت‌نام مشروط رای‌دهنده" را دارد که به فرد اجازه می‌دهد تا در همان روز رای‌گیری، ثبت‌نام کرده و رای دهد.

ارتقاء کیفیت برگه رای ویژه "رای‌گیری پستی"

برگه رای با طراحی جدید و دارای همه جزییات در یک صفحه، که در نوامبر 2018 عرضه شد، فونت بزرگ‌تر و دستورالعمل‌های واضح‌تری را دارد تا به این طریق فرایند "رای‌گیری پستی (VBM)" راحت‌تر و آسان‌تر شود. رای‌دهندگان لس‌آنجلس کانتی می‌توانند بدون هزینه‌های پستی، یک برگه رای ویژه "رای‌گیری پستی" را پست کنند. رای‌دهندگان همچنین می‌توانند در مکان‌هایی در سراسر این کانتی که برایشان راحت است، برگه‌های رای خود را در هر صندوق رای ویژه "رای‌گیری پستی" بیاندازند. این صندوق ها 29 روز قبل از روز انتخابات در دسترس خواهند بود. برگه‌های رای ویژه "رای‌گیری پستی" نیز در هر کدام از مراکز رای‌گیری در طول زمان رای‌گیری پذیرفته خواهند شد.

تمدید مدت رای‌گیری

مراکز اخذ رای، 10 روز دیگر هم قبل از روز انتخابات در دسترس خواهند بود و دو هفته به رای‌دهندگان این امکان را می‌دهند که در هر کدام از مراکز رای‌گیری در لس‌آنجلس کانتی که بخواهند، رای دهند. مراکز رای‌گیری حداقل 8 ساعت در روز باز خواهند بود. در صورت لزوم برای رای‌گیری از رای‌دهندگان در مدت تمدید شده، امکانات دیگری مانند مراکز رای‌گیری از طریق موبایل و مراکز رای‌گیری موقتی نیز فراهم خواهد شد.

مراکز رای‌گیری

مراکز رای‌گیری جایگزین حوزه‌های رای‌گیری می‌شوند تا رای دهندگان دیگر لازم نباشد که حتما به حوزه‌های رای‌گیری تعیین‌شده برای آنها که نزدیک خانه‌هایشان است، بروند. این مدل مرکز رای‌گیری، انعطاف‌پذیری را افزایش می‌دهد، به این ترتیب که به رای دهندگان اجازه می‌دهد که تا 10 روز مانده به روز انتخابات، در محل زندگی، کار، تحصیل، خرید یا بازی خود بتوانند رای بدهند. مراکز رای‌گیری به راحتی در ساختمان‌های مختلفی مانند مراکز خرید، مراکز اشتغال، مدارس، مراکز هنرهای عمومی و مراکز فرهنگی، ساختمان‌های تفریح و سرگرمی، ساختمان‌های عمومی و عبادتگاه‌ها مستقر خواهند شد.

1.3 الزامات مراکز رای‌گیری

انجام یک تلاش بسیار بزرگ و نوآورانه که بر میزان و کیفیت تعامل مدنی در سراسر این ایالت تاثیر بگذارد، مستلزم داشتن راهکارهایی جهت ایجاد استانداردهایی برای کیفیت است که بتوانند تضمین‌کننده فراهم شدن تجربه‌ای مطلوب برای رای‌دهندگان باشند. الزامات قانون VCA، داشتن یک روش ساده و موثر در سطح ایالتی و یک روش شخصی سازی شده در سطح منطقه‌ای را تسهیل می‌کنند. برای رسیدن به این هدف، قانون " انتخاب رای‌دهنده" الزامات خاصی را برای حوزه‌های قضایی مختلف و بر اساس تراکم جمعیتی آنها، ایجاد کرد. الزامات قانونی زیر در لس‌آنجلس کانتی اعمال می‌شوند.

1.3.1 الزامات "قانون انتخاب رای‌دهنده" برای لس‌آنجلس کانتی

رای‌گیری پستی

بر اساس قانون VCA، وجود برگه‌های ویژه "رای‌گیری پستی (VBM)" و مکان‌های اخذ رای، برای افزایش امکان دسترسی به رای‌دهندگان، به ویژه به افرادی که در مناطق روستایی زندگی می‌کنند، افرادی که دائم در سفر هستند و همچنین افرادی که در کشورهای دیگر کار می‌کنند، بسیار مهم است. قانون VCA با تعیین الزامات زیر، تجربه رای‌گیری پستی را بهبود می‌بخشد:

تا سال 2024، باید برای همه رای‌دهندگان ثبت‌نام‌شده، برگه‌های ویژه "رای‌گیری پستی" ارسال شود. تا آن زمان، باید برای رای‌دهندگان ساکن در بخش‌هایی که فاصله آنها تا مرکز رای‌گیری بیش از 30 دقیقه است یا فاصله حوزه رای‌گیری قبلی آن‌ها با مرکز رای‌گیری، 15 مایل است، برگه رای ویژه "رای‌گیری پستی"، ارسال شود.

- باید برای همه رای‌دهندگانی که در یک حوزه انتخاباتی هستند که بخشی از آن حوزه در لس‌آنجلس کانتی قرار دارد و بخشی از آن هم در کانتی دیگری واقع شده که در حال برگزاری انتخابات است، یک برگه رای ویژه "رای‌گیری پستی"، ارسال شود.
- یک مرکز اخذ رای که شامل یک صندوق رای امن، قابل‌دسترس و قفل شده است، باید تا حد ممکن به مسیرهای حمل و نقل عمومی دائمی نزدیک باشد.
- باید حداقل دو مرکز اخذ رای در هر حوزه قضایی وجود داشته باشد؛ یا
- باید حداقل به ازای هر 15,000 رای‌دهنده ثبت‌شده دائمی برای " رای‌گیری پستی"در هر حوزه قضایی، یک مرکز اخذ رای وجود داشته باشد.
- مراکز اخذ رای باید حداقل در ساعات کاری عادی باز باشند و کار خود را باید حداقل 28 روز قبل از روز انتخابات آغاز کنند. این 28 روز شامل خود روز انتخابات هم می‌شود.
- باید حداقل یکی از مراکز اخذ رای در هر حوزه قضایی، یک صندوق رای قابل دسترس، امن و خارجی داشته باشد و برای حداقل 12 ساعت در روز، از جمله ساعات کاری عادی، در دسترس باشد.

دسترسی به مراکز رای‌گیری

تنوع جغرافیایی، تراکم جمعیت و جابجایی روزانه مردم لس‌آنجلس، سبب شده است که در این کانتی نسبت به سایر کانتی‌های کالیفرنیا، تقاضا برای مراکز رای‌گیری بیشتر باشد. قانون VCA با ایجاد الزامات قانونی مبتنی بر جمعیت، به این افزایش تقاضا برای مراکز رای‌گیری پاسخ می‌دهد. الزاماتی که باید در لس‌آنجلس کانتی اعمال شوند، شامل موارد زیر می‌شود:

- مراکز رای‌گیری باید به لحاظ زمانی در فاصله معقولی از رای‌دهندگان ثبت‌شده قرار داشته باشند.
- برای هر شهر با حداقل 1,000 رای‌دهنده ثبت‌شده، باید حداقل یک مرکز رای‌گیری وجود داشته باشد.
- باید در روز انتخابات و سه روز قبل از آن، برای هر 7,500 رای‌دهنده ثبت‌شده، حداقل یک مرکز رای‌گیری فراهم شود.
- برای هر 30,000 رای‌دهنده ثبت‌شده، از 10 روز قبل از انتخابات، باید حداقل یک مرکز رای‌گیری فراهم شود.

قانون VCA راهنمایی های لازم را برای اطمینان از اینکه مراکز رای‌گیری بصورت برابر در سراسر کانتی توزیع شده‌باشند و دارای تجهیزات رای‌گیری قابل‌دسترس برای افراد معلول باشند، فراهم می‌کند. حداقل الزاماتی که باید در زمان تعیین محل استقرار مراکز رای‌گیری در نظر گرفته شوند، عبارتند از:

- نزدیکی به حمل و نقل عمومی
- نزدیکی به مراکز جمعیتی
- نزدیکی به جوامع کم‌درآمد
- پارکینگ نزدیک و رایگان
- فاصله زمانی و مکانی که یک رای‌دهنده باید با ماشین یا وسایل حمل و نقل عمومی طی کند

1.3.2 الزامات عملیاتی لس‌آنجلس کانتی

لس‌آنجلس کانتی علاوه بر الزامات ایالتی، معیارهای دیگری را هم برای مرکز رای‌گیری ایجاد کرده است که مرتبط با اندازه ساختمان، برق مورد نیاز، اتصال به شبکه، قابلیت دسترسی منطبق با "قانون معلولان امریکا (ADA)"، دسترسی زبانی و در بر گرفتن جوامع دور افتاده است. این معیارها به منظور اولویت‌بندی مکان‌هایی با پتانسیل تبدیل شدن به مرکز رای‌گیری و شناسایی ساختمان‌هایی که الزامات مورد نیاز را ندارند، توسط شرکت "پلیس ورکس (PlaceWorks)" به کار برده شدند. بخش بعدی این گزارش، چگونگی به کار برده شدن این الزامات ایالتی و عملیاتی در هنگام انتخاب مکان‌هایی با پتانسیل تبدیل شدن به مرکز رای‌گیری را توضیح می‌دهد.

2.0 پروژه تعیین مکان برای مرکز رای‌گیری

لس‌آنجلس کانتی از طریق جایگزین کردن حوزه‌های رای‌گیری با مراکز رای‌گیری انعطاف‌پذیر و دارای گزینه های مختلف رای گیری که در انتخابات اولیه ریاست‌جمهوری 2020 کار خود را آغاز می‌کنند، تجربه رای‌دهندگان را دگرگون خواهدکرد. برای دستیابی به این هدف، دپارتمان "ثبت‌نام کننده – ثبت کننده/ متصدی کانتی (RR/CC)" برای انجام تحلیل‌های جغرافیایی، ارزیابی مکانی و تعامل اجتماعی، با شرکت PlaceWorks همکاری کرد. این همکاری برای انتخاب مناسب‌ترین مراکز رای‌گیری برای برآورده کردن نیازهای ایالتی و محلی و همچین پاسخگویی به نیازهای پیچیده رای‌دهندگان انجام شد.

2.1 ویژگی‌های مرکز رای‌گیری لس آنجلس کانتی

لس‌آنجلس کانتی با فراتر رفتن از الزامات و ملاحظات ذکر شده در قانون VCA، الزامات و استانداردهای بیشتری را وضع کرد که از طریق ایجاد یک تجربه ویژه برای رای‌دهندگان لس‌آنجلس کانتی، کیفیت مراکز رای‌گیری را افزایش می‌دهد.

لس‌آنجلس کانتی به دنبال تشویق مشارکت مدنی در بین کسانی است که توانایی‌های فیزیکی یا شناختی محدودی را دارند و دستور می‌دهد که ساختمان‌های مرکز رای‌گیری می‌بایست امکان سازگار شدن با نیازهای این رای‌دهندگان را داشته باشند. برای رسیدن به این هدف، دپارتمان RR/CC به منظور شناسایی ساختمان‌های مناسب، الزامات زیر از "قانون معلولان امریکا (ADA)" را اتخاذ کرده‌است:

- وجود مسیرهای قابل‌دسترس و منطبق با قانون ADA، از خیابان/محل تردد عمومی یا پارکینگ تا درب جلویی ساختمان
- پارکینگ ویژه و منطبق با قانون ADA در مکان رای‌گیری
- درب‌هایی به پهنای 32 اینچ
- عدم وجود موانع داخلی که سد راه دسترسی با صندلی چرخدار شوند

Figure 1. نقشه اولیه و نمونه از یک مرکز بزرگ رای‌گیری

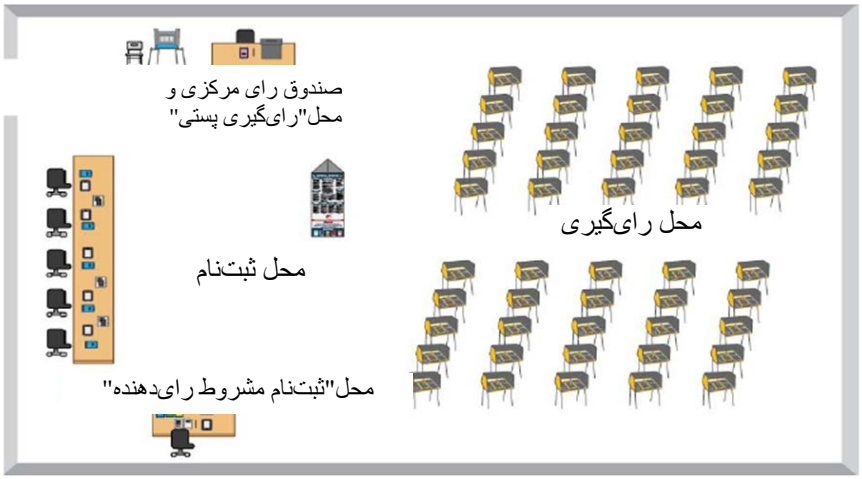

اندازه و ترکیب ساختمان

بسته به منطقه جغرافیایی و تراکم جمعیت، به ساختمان‌هایی در اندازه‌ها و انواع مختلف نیاز است تا بتوان به بهترین نحو پاسخگوی نیاز رای‌دهندگان بود، اما همه این ساختمان‌ها ویژگی‌های مشترکی با یکدیگر خواهند داشت. همه مراکز رای‌گیری شامل شش منطقه متمایز خواهند بود:

- صف رای‌دهندگان/محل صف‌بندی
- محل ثبت‌نام
- محل قرارگیری "دستگاه علامت‌گذاری برگه رای "
- محل رای‌گیری پستی

براساس تقاضای جمعیت و ساختمان‌های موجود در هر منطقه جغرافیایی، ممکن است مراکز رای‌گیری در دسته بندی‌های کوچک، متوسط یا بزرگ قرار داده شوند که این دسته‌بندی سایز به ظرفیت ساختمان برای قرار دادن"دستگاه‌های علامت‌گذاری برگه رای (BMDs)"و "فهرست الکترونیکی رای‌دهندگان" و نیازهای فضایی مرتبط با این دستگاه‌ها در داخل ساختمان مرکز رای‌گیری بستگی دارد. جدول 1 پارامترهای اندازه را نشان می‌دهد که محققان پروژه از آنها برای تعیین این موضوع که آیا یک ساختمان به اندازه کافی بزرگ بود که گنجایش جمعیت یک حوزه قضایی را داشته باشد یا خیر، استفاده کردند. شکل 1

نقشه اولیه و نمونه از یک مرکز بزرگ رای‌گیری را نشان می‌دهد. برای کسب اطلاعات کامل در مورد "روش تحلیل اندازه اتاق"، به ضمیمه A مراجعه کنید.

Table 1. حداقل اندازه مرکز رای‌گیری

اندازه مرکز رای‌گیری	اندازه مورد نیاز بر حسب فوت مربع	تعداد دستگاه‌های BMD که این مرکز ظرفیت پشتیبانی از آنها را دارد
کوچک	**<1,999**	**<10**
کوچک/متوسط	**2,000-2,449**	**10**
متوسط	**2,450-3,849**	**30**
بزرگ	**>3,850**	**50**

دپارتمان RR/CC از این الزامات و ملاحظات ایالتی و عملیاتی استفاده کرد تا تحلیل پیچیده اطلاعات را انجام دهد، این تحلیل منجر به توسعه معیارهای قابل سنجشی شد که امکان ارزیابی و انتخاب ساختمان‌ها جهت مرکز رای‌گیری را فراهم می‌کرد.

2.2 تحلیل تقاضا

تعیین مناسب‌ترین مکان‌ها برای رای‌گیری نیازمند انجام یک فرایند دشوار و اطلاعات محور بود. این فرآیند الزامات ایالتی و محلی را با شرایط مکانی و شرایط اجتماعی اقتصادی محلی ادغام کرد و همزمان به پیش بینی رفتارها و الگوهای انسانی پرداخت. پروژه مکان‌یابی مراکز رای‌گیری (VCPP) بر تحلیل تقاضا بر اساس مکان-متمرکز بود تا اطمینان حاصل شود که توزیع مراکز رای‌گیری و مکان‌های حاوی صندوق رای ویژه " رای‌گیری پستی"، در سراسر کانتی یکنواخت باشد.

2.2.1 حوزه‌های مطالعاتی و حوزه‌های کانونی

لس‌آنجلس کانتی شامل 88 شهر و بیش از 2600 مایل مربع منطقه فاقد شهرداری محلی است. اکثر 10 میلیون نفر ساکنین این کانتی در شهرهای دارای شهرداری محلی و حدود 1 میلیون نفر از ساکنین در مناطق فاقد شهرداری محلی زندگی می‌کنند. جهت اطمینان از اینکه تمام جوامع در سراسر کانتی از توزیع برابر مراکز رای‌گیری برخوردار باشند و همچنین برای بررسی جزء به جزء شرایط، کانتی بر اساس جوامع به حوزه های مطالعاتی مختلفی تقسیم‌بندی شد و سپس این حوزه‌ها خوشه‌بندی شده و تبدیل به حوزه‌های کانونی منطقه‌ای شدند. تمام تحلیل‌های فنی در سطح حوزه های مطالعاتی انجام شدند؛ از حوزه‌های کانونی فقط برای تایید توزیع برابر اماکن برگزاری جلسات برای جوامع استفاده شد.

مرزهای جغرافیایی با استفاده از فرایند مبتنی بر "سیستم اطلاعات جغرافیایی" توسعه یافته و مرزهای حوزه‌های قضایی مانند مناطق نظارتی، مرزهای شهری و حوزه‌های برنامه‌ریزی کانتی و همچنین تراکم و توزیع جمعیت نیز در نظر گرفته شد. در ابتدا مجموعا 189 حوزه مطالعاتی تعریف شده بود، اما بعدها یکی از جوامع فاقد شهرداری محلی به دلیل عدم الحاق به شهر سانتا کلاریتا (Santa Clarita) از فهرست حوزه ها حذف شد و مجموع آن 188 حوزه شد. مرزهای حوزه‌های مطالعاتی در شکل 3 نشان داده شده است.

روش‌شناسی

برای آغاز فرایند تعیین حوزه های مطالعاتی، برای هر شهر دارای شهرداری محلی، یک حوزه مطالعاتی اختصاص داده شد. شهرهایی که جمعیت آنها بیش از 150,000 نفر بود، به دو یا چند حوزه مطالعاتی تقسیم‌بندی شدند تا توزیع جمعیت در حوزه های مطالعاتی برابر باشد. برای هر یک از شهرهای بزرگ‌تری که در زیر عنوان شده‌اند، بر اساس جمعیت کل آنها، چندین حوزه مطالعاتی اختصاص داده شد:

- City of Los Angeles: 43 حوزه مطالعاتی
- City of Long Beach: 5 حوزه مطالعاتی
- City of Glendale: 2 حوزه مطالعاتی
- City of Santa Clarita: 2 حوزه مطالعاتی
- City of Lancaster: 2 حوزه مطالعاتی
- City of Palmdale: 2 حوزه مطالعاتی
- City of Pomona: 2 حوزه مطالعاتی
- City of Torrance: 2 حوزه مطالعاتی
- City of Pasadena: 2 حوزه مطالعاتی

حوزه‌های مطالعاتی جوامع فاقد شهرداری محلی در این کانتی، بر اساس تراکم جمعیت و موقعیت جغرافیایی مشخص شدند. به هر یک از مناطق فاقد شهرداری محلی به شرح زیر رسیدگی شد:

- جوامع دور افتاده با جمعیت اندک، به حوزه مطالعاتی نزدیکترین شهر اضافه شدند.
- جوامع متمایز و/یا جوامعی که به لحاظ جغرافیایی دور افتاده بوده و جمعیت بزرگتری داشتند، هر یک به تنهایی تبدیل به یک حوزه مطالعاتی شدند. هر یک از این جوامع که جمعیت آن بیش از 150,000 نفر بود، مانند شهرهای بزرگ، به دو حوزه مطالعاتی تقسیم‌بندی شد.
- جوامعی که به لحاظ جغرافیایی مجاور یکدیگر بودند و جمعیت اندکی داشتند، بر اساس نام و جغرافیا، توزیع جمعیت و مناطق آماری، دسته‌بندی شدند.
- به هر حوزه مطالعاتی یک شماره شناسایی منحصر به فرد اختصاص داده شد که در جدول 2 نشان داده شده است.

Figure 2. روش شناسی حوزه مطالعاتی

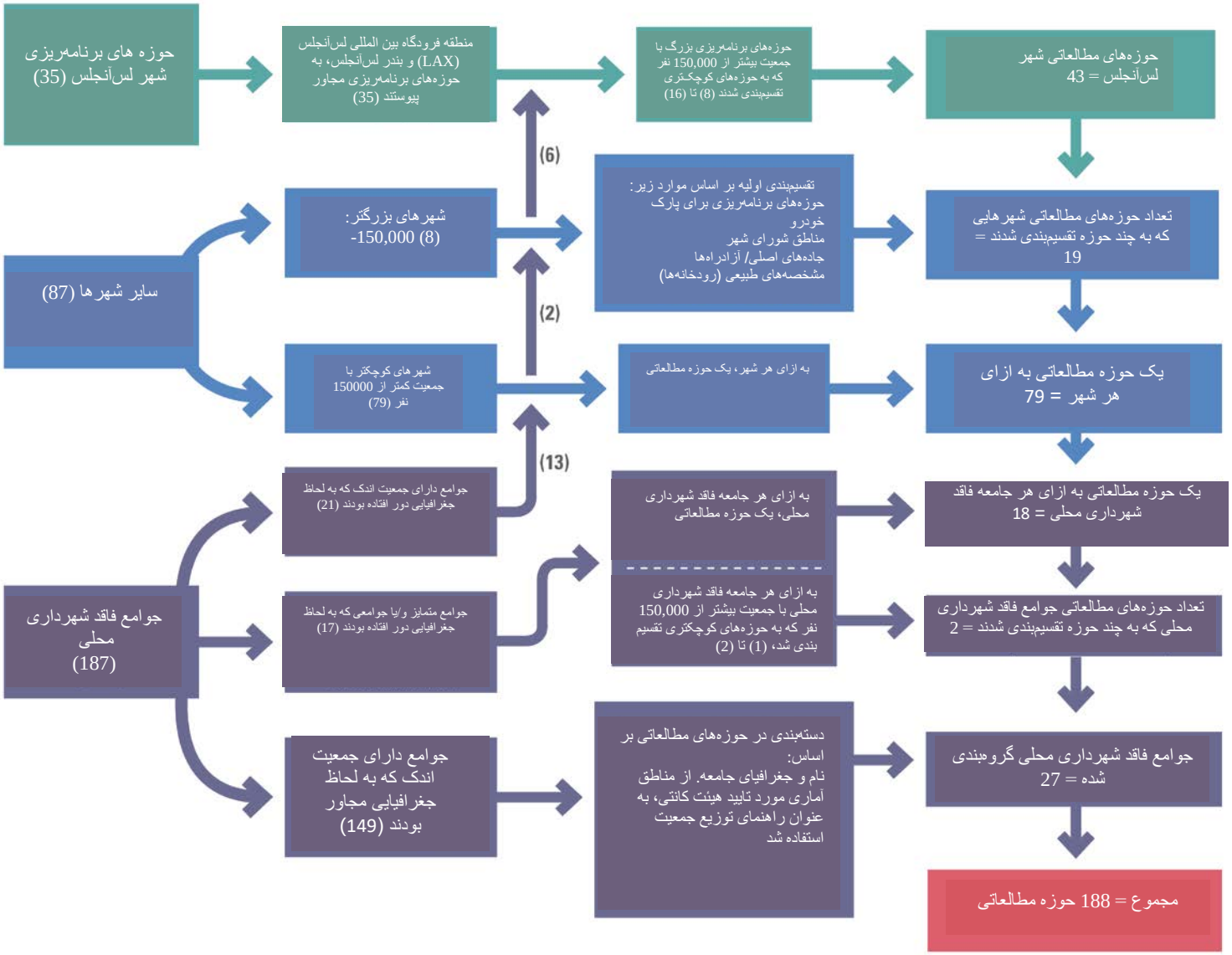

Figure 3. حوزه‌های مطالعاتی در سراسر کانتی، شمال

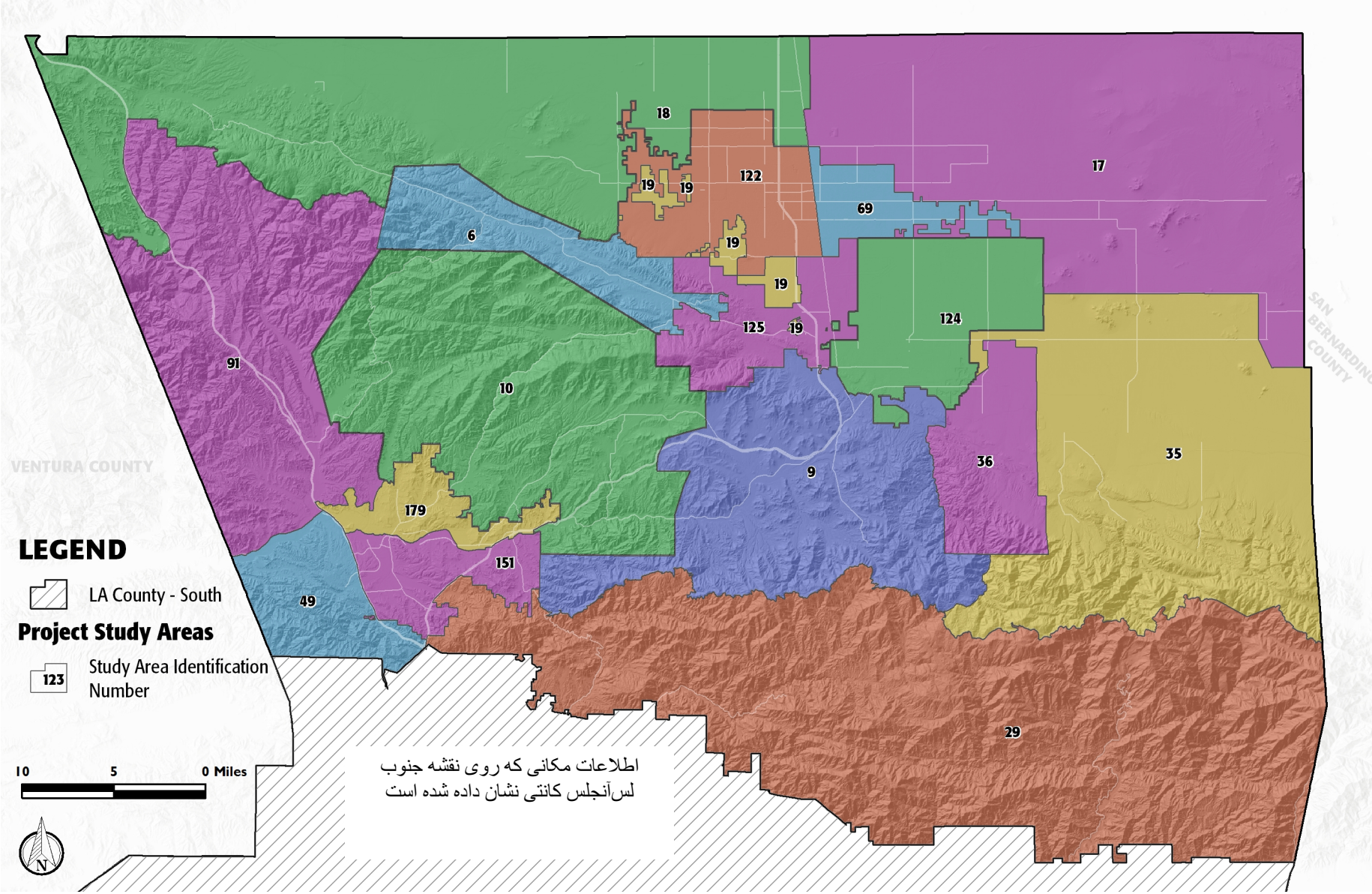

Figure 4. حوزه‌های مطالعاتی در سراسر کانتی، جنوب

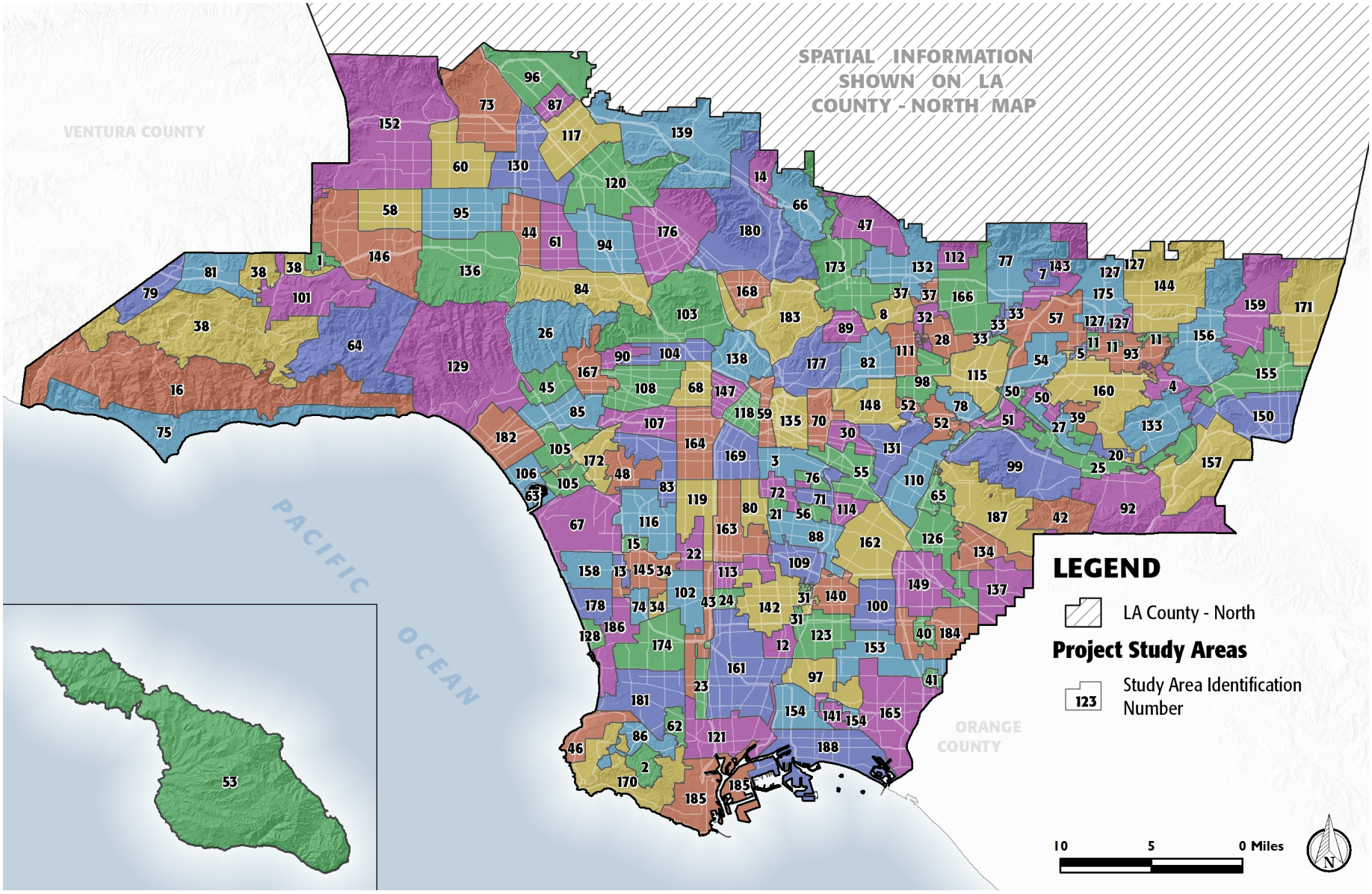

Table 2. راهنمای نقشه حوزه مطالعاتی

شماره شناسایی	نام حوزه مطالعاتی
1	City of Hidden Hills
2	City of Rolling Hills
3	City of Vernon / Uninc. Vernon
4	Unincorporated Covina - San Dimas
5	Unincorporated Covina Islands
6	Unincorporated Leona Valley-Lake Hughes
7	City of Bradbury / Uninc. Bradbury
8	City of San Marino
9	Unincorporated Acton/ Uninc. South Antelope Valley
10	Unincorporated Agua Dulce - Angeles National Forest-Canyon Country
11	Unincorporated Charter Oak Islands
12	Unincorporated Compton
13	Unincorporated Del Aire
14	Unincorporated La Crescenta - Montrose
15	Unincorporated Lennox
16	Unincorporated Malibu
17	Unincorporated Northeast Antelope Valley
18	Unincorporated Northwest Antelope Valley
19	Unincorporated Quartz Hill -Lancaster
20	Unincorporated San Jose Hills
21	Unincorporated Walnut Park
22	Unincorporated West Athens-Westmont
23	Unincorporated West Carson
24	Unincorporated West Rancho Dominguez
25	City of Industry
26	City of LA - Bel Air - Beverly Crest/ Uninc. Hollywood Hills
27	City of La Puente
28	City of Temple City
29	Unincorporated Angeles National Forest
30	Unincorporated East Los Angeles - Southeast
31	Unincorporated East Rancho Dominguez
32	Unincorporated East San Gabriel - Arcadia
33	Unincorporated Monrovia
34	Unincorporated Hawthorne - Alondra Park
35	Unincorporated Lake Los Angeles - Pearblossom - Liano - Valyermo
36	Unincorporated Littlerock
37	Unincorporated San Pasqual - East Pasadena
38	Unincorporated Santa Monica Mountains - Triunfo Canyon
39	Unincorporated Valinda
40	City of Artesia
41	City of Hawaiian Gardens
42	City of La Habra Heights
43	City of LA - Harbor Gateway
44	City of LA - Van Nuys - North Sherman Oaks
45	City of LA - Westwood / Unincorporated Sawtelle VA Center
46	City of Palos Verdes Estates
47	Unincorporated Altadena
48	Unincorporated Ladera Heights / View Park - Windsor Hills
49	Unincorporated Stevenson - Newhall Ranch
50	Unincorporated Bassett - West Puente Valley
51	Unincorporated Pellissier Village - Avocado Heights
52	Unincorporated Sunrise Village - South San Gabriel - Whittier Narrows
53	City of Avalon - Channel Islands North
54	City of Baldwin Park
55	City of Commerce

شماره شناسایی	نام حوزه مطالعاتی
56	City of Cudahy
57	City of Irwindale
58	City of LA - Canoga Park - Winnetka
59	City of LA - Central City North
60	City of LA - Northridge
61	City of LA - Valley Glen - North Sherman Oaks
62	City of Lomita
63	Unincorporated Marina del Rey
64	Unincorporated Topanga Canyon - Topanga
65	Unincorporated West Whittier - Los Nietos
66	City of La Canada Flintridge
67	City of LA - Westchester - Playa del Rey - Los Angeles International Airport
68	City of LA - Wilshire - Koreatown
69	City of Lancaster - Eastside
70	Unincorporated East Los Angeles - Northwest
71	City of Bell
72	City of Huntington Park
73	City of LA - Granada Hills - Knollwood
74	City of Lawndale
75	City of Malibu
76	City of Maywood
77	City of Monrovia
78	City of South El Monte/ Uninc. El Monte - Whittier Narrows
79	City of Westlake Village
80	Unincorporated Florence-Firestone
81	City of Agoura Hills
82	City of Alhambra
83	City of LA - Baldwin Hills - Leimert - Hyde Park

شماره شناسایی	نام حوزه مطالعاتی
84	City of LA - Sherman Oaks - Studio City - Toluca Lake - Cahuenga Pass / Uninc. Universal City
85	City of LA - West Los Angeles
86	City of Rolling Hills Estates / Unincorporated Westfield
87	City of San Fernando
88	City of South Gate
89	City of South Pasadena
90	City of West Hollywood
91	Unincorporated Castaic
92	Unincorporated Rowland Heights
93	City of Covina
94	City of LA - North Hollywood - Valley Village
95	City of LA - Reseda - West Van Nuys
96	City of LA - Sylmar
97	City of Long Beach Central
98	City of Rosemead
99	Unincorporated - Hacienda Heights - Whittier
100	City of Bellflower
101	City of Calabasas
102	City of Gardena
103	City of LA - Hollywood - North
104	City of LA - Hollywood - South
105	City of LA - Palms - Mar Vista - Del Rey
106	City of LA - Venice
107	City of LA - West Adams
108	City of LA - Wilshire - West
109	City of Lynwood - Uninc. Lynwood
110	City of Pico Rivera
111	City of San Gabriel

شماره شناسایی	نام حوزه مطالعاتی
112	City of Sierra Madre
113	Unincorporated Willowbrook
114	City of Bell Gardens
115	City of El Monte
116	City of Inglewood
117	City of LA - Arleta - Pacoima
118	City of LA - Central City
119	City of LA - South Los Angeles
120	City of LA - Sun Valley - La Tuna Canyon
121	City of LA - Wilmington - Harbor City / City of LA Port of Los Angeles
122	City of Lancaster - Westside
123	City of Long Beach North
124	City of Palmdale - Eastside / Uninc. South Antelope Valley
125	City of Palmdale - Westside
126	City of Santa Fe Springs
127	Unincorporated Azusa
128	City of Hermosa Beach
129	City of LA - Brentwood - Pacific Palisades
130	City of LA - Mission Hills - Panorama City - North Hills
131	City of Montebello
132	City of Pasadena - Eastside / Uninc. Kinneloa Mesa
133	City of Walnut
134	Unincorporated South Whittier - East La Mirada
135	City of LA - Boyle Heights
136	City of LA - Encino - Tarzana
137	City of La Mirada
138	City of LA - Silver Lake - Echo Park - Elysian Valley
139	City of LA - Sunland - Tujunga - Lake View Terrace - Shadow Hills

شماره شناسایی	نام حوزه مطالعاتی
140	City of Paramount
141	City of Signal Hill
142	City of Compton
143	City of Duarte
144	City of Glendora / Unincorporated Glendora
145	City of Hawthorne
146	City of LA - West Hills - Woodland Hills \ Uninc. Canoga Park - West Hills
147	City of LA - Westlake
148	City of Monterey Park
149	City of Norwalk
150	City of Pomona - Southside
151	Santa Clarita - South
152	City of LA - Chatsworth - Porter Ranch / Uninc. Northridge - Canoga Park - Oat Mtn.
153	City of Lakewood / Unincorporated Lakewood
154	City of Long Beach West
155	City of Pomona - Northside
156	City of San Dimas / Unincorporated San Dimas
157	City of Diamond Bar
158	City of El Segundo
159	City of La Verne / Unincorporated La Verne - Claremont
160	City of West Covina
161	City of Carson
162	City of Downey
163	City of LA - Southeast Los Angeles
164	City of LA - Exposition Park - University Park - Vermont Square
165	City of Long Beach East / Unincorporated Long Beach
166	City of Arcadia
167	City of Beverly Hills

شماره شناسایی	نام حوزه مطالعاتی
168	City of Glendale - Southside
169	City of LA - Southeast Los Angeles - North
170	City of Rancho Palos Verdes
171	City of Claremont / Unincorporated Claremont
172	City of Culver City
173	City of Pasadena - Westside
174	City of Torrance - North
175	City of Azusa
176	City of Burbank
177	City of LA - Northeast Los Angeles - South
178	City of Manhattan Beach
179	Santa Clarita - North
180	City of Glendale - Northside
181	City of Torrance - South
182	City of Santa Monica
183	City of LA - Northeast Los Angeles - North
184	City of Cerritos \ Unincorporated Cerritos
185	City of LA - San Pedro - LA Port of Los Angeles - Uninc. La Rambla
186	City of Redondo Beach
187	City of Whittier
188	City of Long Beach South

2.2.2 لایه‌های اطلاعات

پس از مشخص شدن حوزه‌های مطالعاتی، با پیروی از دستورالعمل‌های قانون VCA و سایر الزامات مشخص شده توسط کارکنان انتخابات کانتی، از لایه‌های مهم اطلاعات برای تعیین محل قرارگیری مراکز رای‌گیری در انتخابات 2020 استفاده شد. با توجه به گستردگی لایه‌های اطلاعات مورد نیاز در سطح ایالتی و محلی، بسیار مهم بود که در هر تحلیل از دقیق‌ترین و به روزترین اطلاعات موجود استفاده شود. منبع اطلاعات، داده‌های ورودی از سوی کمیته مشاوره فنی و کمیته مشاوره VSAP بود که دسترسی به طیف وسیعی ازپایگاه‌های اطلاعاتی موجود را فراهم کرد.

هر لایه اطلاعات نیازمند منبع اطلاعات متفاوت و رویکرد تحلیلی مختص خودش بود. این تحلیل به محققان کمک کرد تا به بررسی رابطه بین عوامل اجتماعی اقتصادی، زندگی/کار، رای دهندگان و فاکتورهای حمل و نقل بپردازند. هدف از بررسی این لایه‌های اطلاعات، اطمینان از تطبیق و توزیع جغرافیایی مناسب شرایط مشخص شده در قانون VCA و الزامات محلی بود. ملاحظات مربوط به اطلاعات در جدول 3 و 4 نشان داده شده است. شرح مفصل روش کار را می‌توانید در ضمیمه B مشاهده کنید.

Table 3. لایه‌های اطلاعات مورد نیاز بر اساس قانون VCA

ملاحظات مربوط به حداقل الزامات مراکز رای‌گیری و تعیین محل قرارگیری صندوق رای، بر اساس قانون VCA
• نزدیکی به حمل و نقل عمومی
• فاصله و زمان رسیدن به صندوق مرکز رای‌گیری با استفاده از خودرو/ حمل و نقل عمومی
• الگوهای ترافیکی در نزدیکی مرکز رای‌گیری و صندوق رای
• نزدیکی به مراکز جمعیتی
• نزدیکی به جوامعی که به لحاظ جغرافیایی دور افتاده هستند
• نزدیکی به جوامع کم درآمد
• نزدیکی به رای دهندگانی که دچار معلولیت هستند
• نزدیکی به جوامع اقلیت زبانی
• نزدیکی به جوامعی که میزان مالکیت وسایل نقلیه در آنها کم است
• نزدیکی به رای دهندگان واجد شرایط که ثبت‌نام نشده‌اند
• نزدیکی به جوامعی که در گذشته کمتر از روش رای دهی پستی استفاده کرده‌اند

Table 4. سایر ملاحظات مربوط به اطلاعات در لس‌آنجلس کانتی

سایر ملاحظات مربوط به اطلاعات
• نزدیکی به مراکز اشتغال
• نزدیکی به مناطقی که تراکم رای دهندگان در آنها بالا است
• نزدیکی به مناطق فعالیت مصرف‌کننده
• نزدیکی به مناطق فعالیت تاکسی اشتراکی
• نزدیکی به مناطق دارای جمعیت جوان (بین 18 تا 24 سال)
• نزدیکی به محله‌هایی که بتوان مسیر را به صورت پیاده طی نمود
• نزدیکی به پارکینگ‌های رایگان/با تخفیف و در دسترس
• نزدیکی به موانع شناخته شده (نقاط پرخطر برخورد فیزیکی، دوچرخه و عابر پیاده)
• فعالیت در ناحیه مبدا/ مقصد

بخش زیر، روش مورد استفاده برای هر یک از لایه‌های اطلاعات، که برای مشخص کردن منطقه قرارگیری مراکز رای‌گیری استفاده شده‌اند را توضیح می‌دهد. همچنین، گزارش لایه‌های مختلف اطلاعات در رابطه با شرایط و موانعی که بر رفتار رای دهندگان در جوامع مختلف لس‌آنجلس تاثیر می‌گذارد، ارائه شده است.

معیارهای اجتماعی اقتصادی

جوامعی که به لحاظ جغرافیایی دور افتاده هستند

برای اطمینان از برخورداری همه رای‌دهندگان از فرصت‌های برابر برای رای دادن، یکی از مواردی که به دقت مورد توجه قرار داده شد، نزدیکی مراکز رای‌گیری به جمعیت‌های دورافتاده از نظر جغرافیایی بود. نقشه تراکم جمعیت همه رای‌دهندگان واجد شرایط در جوامع دورافتاده، از جمله رای‌دهندگان واجد شرایط ثبت‌نام نشده، در سراسر این کانتی تهیه شد. در این نقشه، مناطق شهری و فاصله بین جوامع دورافتاده با بخش‌های پر جمعیت‌تر این کانتی نشان داده شد و از آن برای تحلیل تقاضا و فراهم کردن دسترسی استفاده شد. داده‌های مربوط به "بخش خیابان" از دپارتمان RR/CC، به همراه اطلاعات مربوط به جمعیت رای‌دهندگان واجد شرایط، بمنظور تعریف و رسیدگی کردن به جوامع دورافتاده به کار برده شد.

جوامع دورافتاده به عنوان "بخش های خیابانی" تعریف می‌شوند که شرایط زیر را داشته باشند:

- شامل 1 نفر یا تعداد بیشتری رای‌دهنده واجد شرایط باشند
- بیش از 2 مایل از هر بزرگراهی فاصله داشته باشند
- مطابق با تعریف ارائه شده در سرشماری سال 2010 برای عبارت "منطقه شهری"، بیش از 2 مایل از یک "منطقه شهری" فاصله داشته باشند

یک محدوده 0.25 مایلی در اطراف "بخش‌های خیابان" که این معیار را داشتند، مشخص شد و به این ترتیب چندین منطقه متمایز ایجاد شد. توزیع کل رای‌دهندگان واجد شرایط و تراکم رای‌دهندگان برای هر کدام از این مناطق محاسبه شد. میزان فاصله از جوامع دورافتاده، در دسته‌های 0.25 تا 1 مایل، 1 تا 5 مایل، 5 تا 10 مایل و بیش از 10 مایل دسته‌بندی شد. از این فواصل برای کسب اطلاعات در مورد موضوعات خاص مرتبط با دسترسی یافتن به رای‌دهندگانی استفاده شد که با موانع جغرافیایی برای رای دادن مواجه بودند.

جوامع کم‌درآمد

دپارتمان RR/CC متعهد شد تا نیازهای جمعیت‌های مختلف در سراسر لس‌آنجلس کانتی و به ویژه جمعیت‌هایی را که به لحاظ تاریخی در فرآیندهای دموکراتیک به حاشیه رانده شده و در اقلیت بودند، برآورده کند. کسب شناخت بهتر از این جمعیت‌ها، در تعیین مناسب‌ترین محل برای استقرار مراکز رای‌گیری، بسیار اهمیت داشت.

برای تعیین مکان استقرار مراکز رای‌گیری، به گونه‌ای که جمعیت‌های کم‌درآمد دسترسی بیشتری به آنها داشته باشند، گروه‌های بلوک سرشماری مورد بررسی و نقشه‌برداری قرار داده شد تا درصد جمعیت خانواده‌های کم‌درآمد این کانتی مشخص شود. بر اساس تعریف ارائه شده توسط "وزارت مسکن و توسعه شهری (HUD)"، خانواده‌های کم‌درآمد عبارتند از خانواده‌هایی که درآمد آن‌ها کمتر از 80 درصد درآمد خانواده‌های متوسط باشد. درآمد خانواده‌های متوسط در لس‌آنجلس کانتی برابر با 64,300 دلار است. برای محاسبه درصد جمعیت گروه کم‌درآمد برای هر گروه بلوک سرشماری، از داده‌های مربوط به جمعیت کل افراد کم‌درآمد که توسط وزارت HUD ارائه شده بود و همچنین از داده‌های مربوط به سرشماری کل، استفاده شد. دانستن اینکه این خانواده‌های کم‌درآمد کجا زندگی می‌کنند، به محققان کمک کرد تا دریابند که در چه مکان‌های نزدیک به این خانواده‌ها، به دنبال یافتن مکان‌هایی با پتانسیل تبدیل شدن به مراکز رای‌گیری باشند.

جوامع اقلیت زبانی

برای اطمینان از اینکه این روش جدید بتواند نیازهای رای‌دهندگان مختلف این کانتی را که شامل افرادی از بیش از 180 کشور می‌شود، برآورده کند، دپارتمان RR/CC در این "مدل مرکز رای‌گیری"، به ارائه خدمات کمک زبانی به 12 زبان ادامه خواهد داد. نقشه جمعیت‌های دسته‌بندی شده به عنوان اقلیت‌های زبانی، بمنظور مشخص کردن جوامعی که بخش زیادی از جمعیت آنها تسلط گفتاری کافی به زبان انگلیسی ندارند، تهیه شد. در این تحلیل از تعاریف و طبقه‌بندی‌های ویژه سرشماری ایالات‌متحده استفاده شد که بر طبق آن، جوامع اقلیت زبانی عبارتند از جوامعی که به زبان دیگری صحبت می‌کنند و مهارت زبانی آنها در گفتار به زبان انگلیسی چندان خوب نیست از داده‌های سرشماری که نشان‌دهنده تعداد افراد 5 سال به بالایی هستند که به زبان‌های دیگری صحبت می‌کنند و زبان انگلیسی را چندان خوب صحبت نمی‌کنند، برای محاسبه درصد و تراکم جوامع اقلیت زبانی در هر جریب استفاده شد.

جوامعی که میزان مالکیت وسایل نقلیه در آنها کم است

یکی از موضوعات بسیار مهم در زمان برنامه‌ریزی برای مراکز رای‌گیری در دسترس، درک موانع جابجایی و پشتیبانی از وسایل حمل و نقل جایگزین بود. نزدیکی به جوامعی که میزان مالکیت وسایل نقلیه در آنها کم است، برای شناسایی موانع احتمالی که می‌توانستند دسترسی به مراکز رای‌گیری را چالش برانگیزتر کنند، مورد تحلیل قرار گرفت. در تحلیل تقاضا، درصد واحدهای مسکونی دارای سکنه در هر گروه بلوک سرشماری در این کانتی که دسترسی به وسیله نقلیه نداشتند، بررسی شد و جوامعی که بخش بیشتر مردم آن دسترسی به وسیله نقلیه نداشتند، مشخص شد. از داده‌های سرشماری که نشان‌دهنده این درصد از جمعیت بودند، برای محاسبه درصد و تراکم این جمعیت مذکور در هر جریب از هر گروه بلوک استفاده شد، اما نقشه‌ای از گروه‌های بلوک شامل واحدهای مسکونی خالی از سکنه تهیه نشد.

معیارهای زندگی/کار

مراکز جمعیتی محل سکونت رای‌دهنده

برای اینکه بتوانیم با مردم، صرف‌نظر از شرایط خاص اقتصادی اجتماعی آنها، در همان مکانی که هستند ملاقات کنیم، موضوعی که باید در مرحله اول تحلیل تقاضا مد نظر قرار داده شود، نزدیکی مراکز رای‌گیری به مراکز جمعیتی است. با توجه به توزیع نابرابر جمعیت در سراسر این کانتی، نمی‌توان مراکز جمعیتی را صرفا بر اساس داده‌های سرشماری، به درستی مشخص کرد. اگر چه داده‌های سرشماری، تراکم دقیق جمعیت در مناطق شهری را نشان می‌دهند، اما مناطق روستایی با مرزهای جغرافیایی بزرگ و جمعیت کم، بطور دقیق در این تحلیل به حساب آورده نمی‌شوند.

بنابراین مراکز جمعیتی با در نظر گرفتن تراکم جمعیت رای‌دهندگان واجد شرایط و با استفاده از داده‌های خاص رای‌دهندگان مشخص شد و توزیع جمعیت با استفاده از مناطق جغرافیایی تعیین شده بر اساس سرشماری، نمایش داده شد.

رای‌دهندگان واجد شرایط در هر گروه بلوک سرشماری، با استفاده از داده‌های دپارتمان RR/CC محاسبه شدند. بمنظور پشتیبانی از الگوهای رای‌گیری فعلی و آتی، داده‌های این دپارتمان هم رای‌دهندگان ثبت‌شده و هم رای‌دهندگان ثبت‌نشده را نشان می‌دهند. برای محاسبه تراکم، یک نمونه تقریبی از مناطق پرجمعیت در هر بلوک سرشماری گرفته شد. در این روش، مناطقی در گروه‌های بلوک بزرگ در بخش‌های شمالی و غربی این کانتی که رای‌دهندگان واجد شرایطی در آنها وجود نداشتند (تعداد رای‌دهندگان واجد شرایط آنها کمتر از 0.25 در هر جریب بود)، در نظر گرفته نشدند،

اما رای‌دهندگان در مناطق با جمعیت پراکنده در این روش مورد بررسی قرار داده شدند. این روش تضمین می‌کرد که در تحلیل تقاضا، به اندازه کافی نزدیکی به مراکز جمعیتی در جغرافیای متنوع جمعیت این کانتی، نشان داده شود.

نزدیکی به مراکز اشتغال

تغییر مدل رای‌گیری و استفاده از "مدل مرکز رای‌گیری"، به رای‌دهندگان این اجازه را می‌دهد که در هر مرکز رای‌گیری در این کانتی که بخواهند، بتوانند رای دهند و فرض بر این است که بخشی از رای‌دهندگان تمایل داشته باشند که در نزدیکی محل کار خود یا در مسیر رفت و آمدشان، رای دهند. برای تحلیل محل کار رای‌دهندگان لس‌آنجلس کانتی، محققان با استفاده از داده‌های استخدامی ارائه‌شده توسط "انجمن دولت‌های کالیفرنیای جنوبی (SCAG)"، جمعیت‌های روز را مورد تحلیل قرار دادند. محققان برای نشان دادن مناطقی از این کانتی که تراکم بالا و تراکم کمی از مراکز اشتغال را دارند، نقشه تراکم شغلی را تهیه کردند.

برای تحلیل مراکز اشتغال در سرزمین اصلی لس‌آنجلس کانتی، از داده‌های اشتغال مربوط به "ناحیه تحلیل حمل و نقل (TAZ)" رده 1، برای محاسبه تراکم شغلی در هر "ناحیه تحلیل حمل و نقل" استفاده شد.

برای تحلیل مراکز اشتغال در جزیره سانتا کاتالینا (Santa Catalina)، تراکم شغلی با استفاده از ترکیب داده‌های LODES (آمار طولی اشتغال در رابطه با مبدا – مقصد) با سطح بلوک سرشماری، محاسبه شد.

معیار رای‌دهنده

رای‌دهندگان معلول

سیستم رای‌گیری جدید لس‌آنجلس کانتی، به گونه ای طراحی شده است که از طریق حصول اطمینان از وجود تجهیزات رای‌گیری با قابلیت دسترس‌پذیری کامل در هر مرکز رای‌گیری، مطابقت داشتن مراکز رای‌گیری با الزامات مربوط به دسترسی‌پذیری در قانون ADA و همچنین مد نظر قرار داده شدن موضوع نزدیک بودن مراکز رای‌گیری به رای‌دهندگان معلول، برای همه رای‌دهندگان قابل دسترس باشد. تعداد افراد معلول 16 سال به بالا و درصد و تراکم افراد معلول در هر حوزه سرشماری، با استفاده از داده‌های نظرسنجی اجتماعی سال 2016 آمریکا، قابل محاسبه بود.

درصد جمعیت افراد معلول در هر یک از حوزه‌های سرشماری این کانتی مورد نقشه‌برداری قرار گرفت تا جوامعی که تعداد افراد معلول در آنها بیشتر است مشخص شده و محققان به صورت فعال تلاش کنند تا مراکز رای‌گیری را در نزدیکی محل زندگی این‌رای‌دهندگان قرار دهند.

رای‌دهندگان واجد شرایط ثبت‌نام نشده

دپارتمان RR/CC متعهد است که ضمن آماده کردن شرایط برای رای‌دهندگانی که در حال حاضر ثبت‌نام کرده‌اند، به نیازهای رای‌دهندگانی که در آینده ثبت‌نام می‌کنند نیز توجه کند. در نظر گرفتن این موضوع در رابطه با تعیین مراکز رای‌گیری، با هدف افزایش مشارکت رای‌دهندگان از طریق سهولت دسترسی و فرآیندهای کارآمد انجام می‌شود و می‌تواند در طول زمان موجب بهبود مشارکت و کاهش موانع شود.

برای درک نحوه توزیع افرادی که واجد شرایط رای دادن هستند اما در حال حاضر ثبت‌نام نشده اند، تراکم این افراد در هر یک از بلوک‌های سرشماری نقشه برداری شد، برای انجام این کار از داده‌های دپارتمان RR/CC استفاده شد که رای‌دهندگان ثبت‌نام نشده را در سطح هر خیابان نشان می‌داد. فقط گروه‌های بلوک در محدوده یک چهارم مایلی اطراف بخش‌هایی از خیابان که در آن یک یا چند رای‌دهنده واجد شرایط ثبت‌نام نشده وجود داشت، مورد تحلیل قرار گرفتند. این روش کمک کرد تا در گروه‌های بلوک بزرگ در شمال و غرب کانتی، مناطقی که رای‌دهنده واجد شرایط ثبت‌نام نشده‌ای در آن وجود نداشت حذف شوند، اما همچنان رای‌دهندگان واجد شرایط ثبت‌نام نشده در این مناطق کم جمعیت مورد توجه قرار گیرند.

استفاده کم از روش رای‌گیری پستی

برای کمک به دستیابی به هدف قانون VCA مبنی بر افزایش شرکت در رای‌گیری پستی در سراسر ایالت، مهم بود که جوامعی که در گذشته کمتر از روش رای‌گیری پستی استفاده کرده بودند شناسایی شوند تا اطمینان حاصل شود که هم در نزدیکی مکان‌های مناسب صندوق رای‌گیری پستی قرار داشته باشند و هم به مراکز رای‌گیری دسترسی داشته باشند. این کار باعث افزایش گزینه‌های رای‌گیری و در عین حال پشتیبانی از ترجیح تاریخی آنها برای رای‌گیری حضوری می‌شود.

از تخمین سطح استفاده از رای‌گیری در انتخابات 2020 برای تحلیل معیارهای تقاضای این رای‌دهندگان استفاده شد.

رای‌دهندگان راغب و ثبت‌نام شده

برای اطمینان از اینکه رای‌دهندگان راغب برای شرکت در انتخابات، همچنان به مشارکت خود ادامه دهند، محققان تراکم رای‌دهندگان را بر اساس گروه‌های بلوک، مکان یابی و نقشه برداری کردند. فقط گروه‌های بلوک که در محدوده یک چهارم مایلی اطراف بخش‌هایی از خیابان که در آن یک یا چند رای‌دهنده راغب قرار داشت، در تحلیل نقشه‌برداری نشان داده شدند. این روش کمک کرد تا در گروه‌های بلوک بزرگ در شمال و غرب کانتی، مناطقی که رای‌دهنده ای در آن وجود نداشت حذف شوند، اما همچنان رای‌دهندگان در این مناطق کم جمعیت مورد توجه قرار گیرند.

رای‌دهندگان جدید

تراکم رای‌دهندگان جدید (افراد بین 15 تا 17 سال)، با استفاده از مساحت هر یک از گروه‌های بلوک سرشماری که در محدوده یک چهارم مایلی اطراف بخش‌های مشخص شده‌ای از خیابان، که در آنها به ازای هر گروه بلوک سرشماری یک یا چند رای‌دهنده واجد شرایط وجود داشت، مورد تحلیل قرار گرفت. از داده‌های سرشماری برای محاسبه تعداد افراد 15 تا 17 سال در هر یک از گروه‌های بلوک استفاده شد. این روش کمک کرد تا در گروه‌های بلوک بزرگ در شمال و غرب کانتی، مناطقی که رای‌دهنده‌ای در آن وجود نداشت حذف شوند، اما همچنان رای‌دهندگان در این مناطق کم جمعیت مورد توجه قرار گیرند.

معیارهای حمل و نقل

دسترسی به حمل و نقل

دسترسی به حمل و نقل عمومی یک عامل اساسی است که در مکان‌یابی راهبردی مراکز رای‌گیری در نظر گرفته می‌شود تا نسبت به سهولت و دسترسی تمام رای‌دهندگان اطمینان حاصل شود. معمولا در جوامع کم درآمد به دسترسی به حمل و نقل تکیه می‌شود و رای‌دهندگان جدید بیشتر بر حسب انتخاب حمل و نقل را ترجیح می‌دهند نه بر اساس نیاز. محققان نزدیکی شبکه‌های حمل و نقل عمومی به رای‌دهندگان فعلی و رای‌دهندگان آتی، مراکز رای‌گیری احتمالی و اماکن قرارگیری صندوق رای‌گیری پستی را مورد تحلیل قرار دادند تا مسیر حرکت رای‌دهندگان و موانع دسترسی به اماکن مورد نظر را مشخص کنند.

اطلاعات مربوط به کلیه ایستگاه‌های مسیرهای ثابت حمل و نقل، از اداره حمل و نقل کلانشهر لس‌آنجلس (METRO) دریافت شد. ایستگاه‌های حمل و نقل بر اساس کیفیت بالا یا کیفیت پایین دسته‌بندی شدند، این دسته‌بندی بر اساس فاصله زمانی خدمت‌رسانی یعنی به ترتیب کمتر یا بیشتر از 15 دقیقه انجام شد. سپس در سراسر کانتی دسترسی به حمل و نقل، از دسترسی عالی تا عدم دسترسی طبقه بندی شد.رتبه عالی مربوط به مناطقی بود که در فاصله یک چهارم مایلی ایستگاه‌های حمل و نقل با کیفیت و با امکان پیاده روی تا ایستگاه مورد نظر، قرار داشتند. برای سایر سطوح رتبه‌بندی، با استفاده از مسافت‌های مندرج در جدول 5، محدوده ساده‌ای در اطراف ایستگاه‌های حمل و نقل مشخص شد.

Table 5. دسته‌بندی دسترسی به حمل و نقل

عالی	مناطقی با فاصله 0.25 مایل از ایستگاه حمل و نقل کیفیت بالا
خوب	مناطقی با فاصله 0.5 مایل از ایستگاه حمل و نقل کیفیت بالا
نسبتا خوب	مناطقی با فاصله 0.25 مایل از ایستگاه حمل و نقل کیفیت پایین
ضعیف	مناطقی با فاصله 0.5 مایل از ایستگاه حمل و نقل کیفیت پایین
عدم دسترسی	مناطقی با فاصله بیشتر از 0.5 مایل تا هرگونه ایستگاه حمل و نقل

تراکم و الگوهای ترافیک

با توجه به اینکه الگوهای ترافیک و موانع دسترسی، چالش‌هایی را برای‌رای‌گیری ایجاد می‌کند، محققان از طریق نقشه برداری تعداد وسایل نقلیه در هر مایل از جاده در هر یک از مناطق تحلیل حمل و نقل، به تحلیل تراکم ترافیک پرداختند. برای محاسبه مسافت کل جاده‌ها در هر یک از مناطق تحلیل حمل و نقل، از اطلاعات مربوط به خیابان‌های لس‌آنجلس کانتی استفاده شد و همچنین نرم افزار نقشه برداری Esri اطلاعاتی را ارائه داد که از آن برای محاسبه تعداد کل وسایل نقلیه در هر یک از مناطق تحلیل حمل و نقل استفاده شد. تعداد کل وسایل نقلیه ثبت شده، تقسیم بر مسافت کل جاده‌ها در هر یک از مناطق تحلیل حمل و نقل شد. این تحلیل به محققان کمک کرد تا در زمان مشخص کردن اماکن رای‌گیری، از مناطقی که تراکم بالایی دارند، دوری کنند.

پارکینگ عمومی

برای جلب مشارکت رای‌دهندگان، مهم است که رای‌دهندگان بتوانند بدون اینکه کمبود پارکینگ مانعی را ایجاد کند، به راحتی به مرکز رای‌گیری مورد نظر خود دسترسی داشته باشند، به ویژه برای‌رای‌دهندگانی که نیاز به دسترسی به پارکینگ منطبق با قانون ADA دارند. محققان تلاش کردند تا با اولویت قرار دادن پارکینگ‌های رایگان و در دسترس، به عنوان حداقل الزامات یک مرکز رای‌گیری مناسب، از راحتی رای‌دهندگان اطمینان حاصل کنند.

اطلاعات مربوط به محوطه‌های پارکینگ جمع آوری شد تا تحلیلی در رابطه با تراکم انجام شود و در نظر گرفته شود که هر یک از این محوطه‌های پارکینگ تا چه اندازه مناسب هستند. این تحلیل اهمیت بیشتری را برای پارکینگ‌های رایگان و در دسترس عموم در نظر گرفت. این تحلیل، تراکم فضای پارکینگ در دسترس عموم درسراسر کانتی را نشان می‌دهد؛ اما فضاهای پارک خودرو با قابلیت دسترسی منطبق با قانون ADA را نشان نمی‌دهد، به همین دلیل این موضوع با فرایند "بررسی از طریق آمار ثبت‌شده" و ارزیابی مراکز رای‌گیری در محل، مورد بررسی قرار گرفت.

Figure 5. لایه‌های اطلاعات، بخش 1

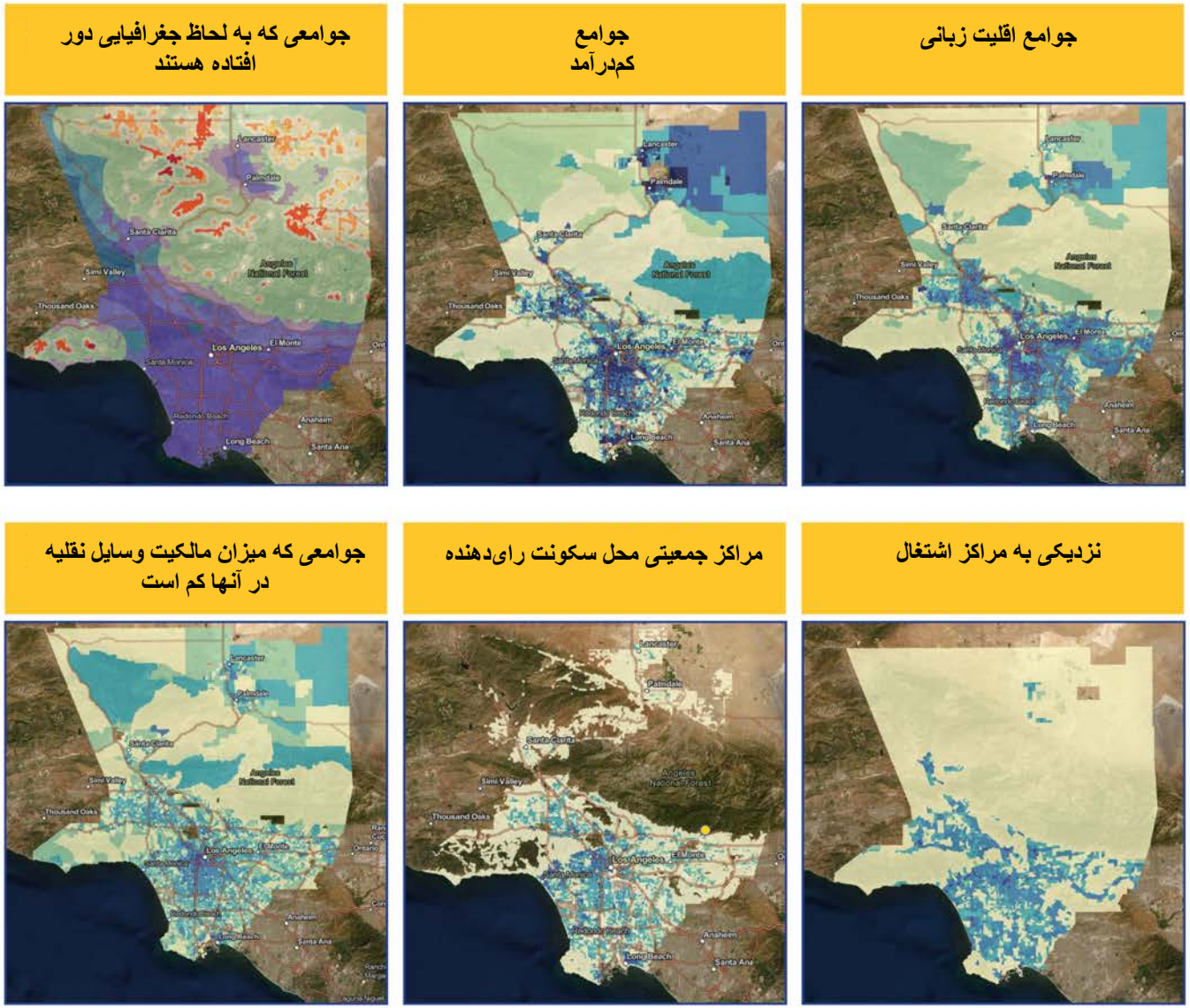

نقشه‌های روند کار

برای ارائه یک روش شفاف و قابل دستیابی برای همه افراد، جهت درک تحلیل پیچیده فرایند مکان‌یابی مراکز رای‌گیری، مشاوران فنی اقدام به ارائه آنلاین نقشه‌های روند کار کردند که هر یک از لایه‌های اطلاعات مورد استفاده برای تحلیل شرایط کانتی را به صورت تصویری نشان می‌داد.

همچنین در طول فرایند مکان‌یابی مراکز رای‌گیری از یک پلتفرم با کاربری آسان که شامل خلاصه‌ای از روش‌های مورد استفاده، منابع اطلاعات و دیگر ملاحظات بود، استفاده شد.

تصویر 5 و 6 تقاضای در نظر گرفته شده در هر یک از معیارهای مورد استفاده در رابطه با هر لایه اطلاعات را نشان می‌دهد.

رنگ‌های تیره‌تر نشان دهنده تراکم بالای معیار مورد نظر است.

رنگ‌های بسیار روشن نشان دهنده تراکم خیلی کم یا عدم وجود معیار مورد نظر است.

Figure 6. لایه‌های اطلاعات، بخش 2

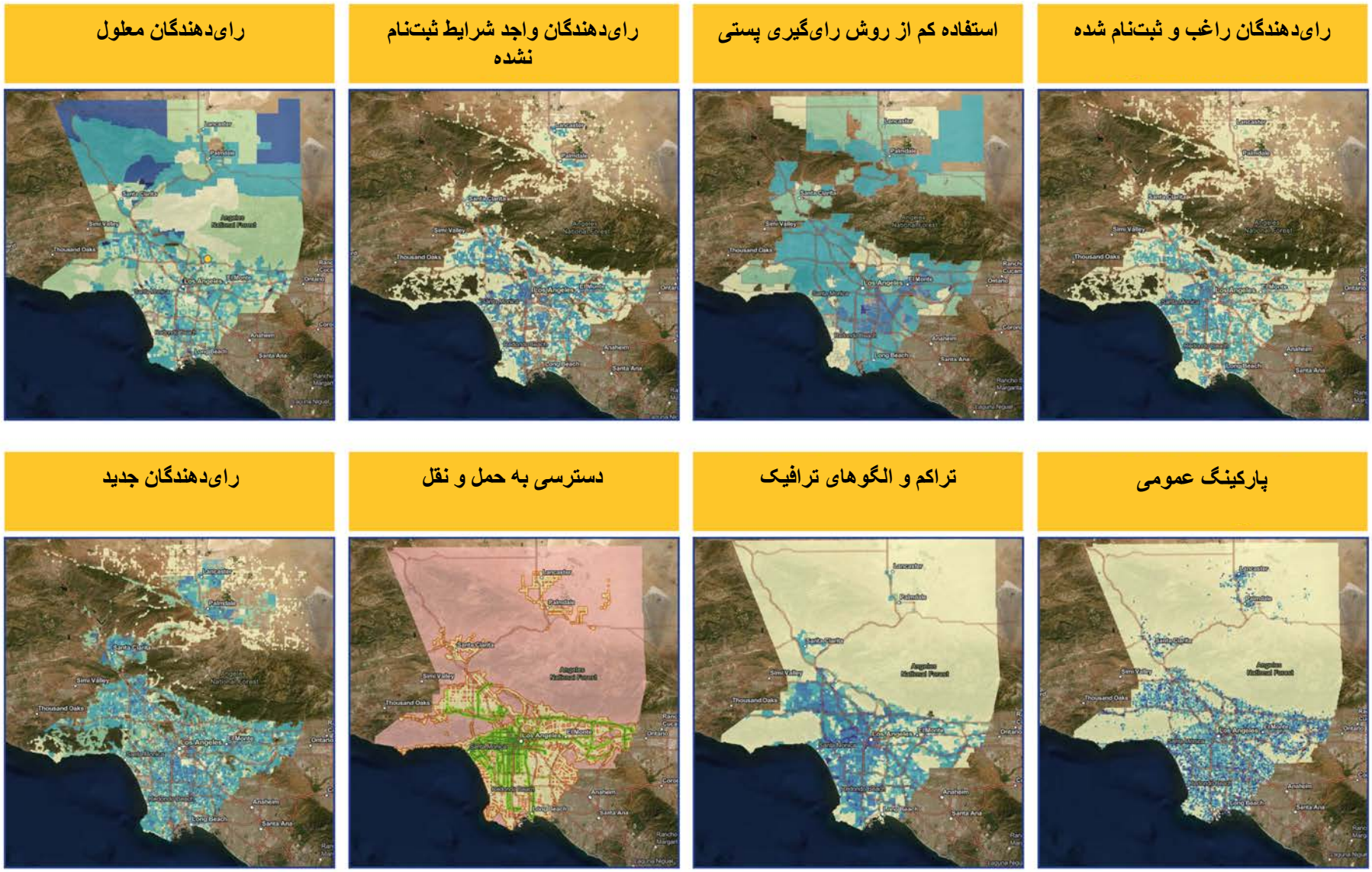

2.3 ارزیابی ساختمان

برای شناسایی ساختمان‌هایی که پتانسیل انتخاب به عنوان مرکز رای‌گیری را دارند، شرکت PlaceWorks بررسی گسترده‌ای را در رابطه با اماکنی که اخیرا یا در گذشته برای رای‌گیری مورد استفاده قرار گرفته بودند انجام داد تا مشخص کند که کدام یک از آنها مرکز ایده الی برای‌رای‌گیری هستند. همچنین شرکت PlaceWorks ساختمان‌های غیر سنتی که هرگز به عنوان مرکز رای‌گیری انتخاب نشده بودند را نیز شناسایی کرد. با استفاده از لایه‌های اطلاعات که در بخش 2.2.2 مشخص شد، ساختمان‌های دیگری که هرگز به عنوان مرکز رای‌گیری انتخاب نشده بودند نیز شناسایی شده و جهت تشخیص مناسب بودن مورد ارزیابی قرار گرفتند. فرایند بررسی ساختمان‌ها تقریبا به هشت ماه تحقیق اینترنتی، تحلیل موقعیت مکانی، مصاحبه‌های تلفنی، ارزیابی میدانی و مشارکت ذینفعان نیاز داشت و منجر به ایجاد بانک اطلاعاتی شامل بیش از 10,000 مکان احتمالی برای انتخاب به عنوان مرکز رای‌گیری شد.

2.3.1 مشارکت ذینفعان

برای کسب اطلاعات بیشتر در مورد وضعیت یک ساختمان، شرکت PlaceWorks به مشارکت با صاحبان و کاربران ساختمان و همچنین افرادی که معمولا از این ساختمان‌ها استفاده می‌کنند و بیشتر با شرایط آن آشنا هستند، پرداخت. مشارکت با ذینفعان در جهت تامین ترجیحات و مشخص شدن در دسترس بودن آنها انجام شد. این مشارکت به روش‌های مختلفی انجام شد، اما همه آنها به دنبال تایید شرایط ساختمان از جمله موارد زیر بود:

- ساعات کاری
- رابط ساختمان
- قابلیت دسترسی مطابق با قانون ADA
- پارکینگ و دسترسی عمومی
- اندازه اتاق ساختمان
- ویژگی‌های امنیتی
- اتصال به برق و شبکه
- برنامه‌ریزی در جریان

متصدیان شهری

متصدیان شهری نقش مهمی را در تایید شرایط ساختمان داشتند، زیرا باعث ارتباط محققان با رابطهای ساختمان و مشارکت مردم برای تشویق مشارکت و ارائه بازخورد می‌شدند. شرکت PlaceWorks به اجلاس سالانه RR/CC در رابطه با متصدیان شهری پیوست و بسته مربوط به حوزه‌های کانونی که شامل فهرستی از ساختمان‌های احتمالی و نقشه‌های مربوطه بود را ارائه داد. پس از این اجلاس، متصدیان اقدام به بررسی و ارائه بازخورد در رابطه با "صفحه گسترده‌های سفارشی" کردند که توسط محققان برای مشخص کردن مناسب بودن یک محل مورد استفاده قرار گرفت.

در برخی موارد، متصدیان شهری با بصیرت بیشتر در رابطه با شرایط ساختمان، از شبکه‌های داخلی خود برای برقراری ارتباط بین محققان و مدیران ساختمان، صاحبان مشاغل و دیگر رابطان سازمان استفاده کردند.

سازمان‌های دولتی

سازمان‌های دولتی نقش مهمی را در مشخص کردن شرایط ساختمان ایفا کردند، زیرا بسیاری از ساختمان‌های مفید مانند کتابخانه‌ها، مراکز اجتماعات و تالارهای شهر دولتی هستند. این سازمان‌ها با محققان همکاری کردند تا این"صفحه گسترده‌های سفارشی" در رابطه با تمام ساختمان‌های واقع در حوزه صلاحیت خود را مورد بررسی قرار دهند. در برخی موارد، رهبران این سازمان‌ها امکان بررسی اطلاعات مربوط به تمام ساختمان‌ها را داشتند؛ در برخی دیگر از موارد، محققان را به مدیران ساختمان ارجاع دادند تا اطلاعات دسته اولی را به دست آورند و به آنها در زمینه برنامه‌ریزی برای بازدید از اماکن مورد نظر کمک کردند. سازمان‌های دولتی که در این زمینه مورد مشورت قرار گرفتند عبارتند از:

- مراقبت و کنترل حیوانات لس‌آنجلس کانتی
- اداره پارک‌ها و مناطق تفریحی لس‌آنجلس کانتی
- اداره آب و برق لس‌آنجلس کانتی
- اداره توسعه نیروی کار، سالخوردگی و خدمات اجتماعی لس‌آنجلس کانتی
- کتابخانه لس‌آنجلس کانتی
- اداره برنامه‌ریزی شهری لس‌آنجلس
- اداره امور عام المنفعه شهر لس‌آنجلس
- اداره پارک‌ها و مناطق تفریحی شهر لس‌آنجلس
- کتابخانه عمومی شهر لس‌آنجلس
- اداره توسعه اقتصاد و نیروی کار شهر لس‌آنجلس
- ناحیه‌های مدارس
- اداره حمل و نقل کلانشهر لس‌آنجلس کانتی (***Metro***)

شورای بین المللی مراکز خرید

دپارتمان RR/CC و محققان پروژه یک رویکرد نوآورانه را برای ملاقات با رای‌دهندگان در اماکنی که معمولا در آنجا جمع می‌شوند ابداع کردند، آنها به دنبال یافتن ساختمان‌های خرده فروشی بودند که با الزامات مربوط به ساختمان مطابقت داشته و محیط جذاب و راحتی را برای‌رای‌گیری‌رای‌دهندگان ایجاد کند. شناسایی اماکن خرده فروشی مناسب، فرآیند پیچیده‌ای بود و شامل در نظر گرفتن اماکن خالی موجود، وجود اتاق اجتماعات و امکان برقراری ارتباط با مناسب‌ترین فرد در ساختمان که اختیار مشارکت در این فرایند را داشت، می‌شد.

برای برقراری ارتباط با رابطهای مهم ساختمان در اماکن خرده فروشی، دپارتمان RR/CC در کنفرانس غربی (Western Conference) و سمپوزیوم معامله (Deal Making Symposium) به میزبانی شورای بین المللی مراکز خرید، شرکت کرد. این رویداد پیشگامان صنعت املاک، از جمله نمایندگان، کارگزاران و مدیران املاک که علاقمند به روند و نیازهای مربوط به املاک منطقه بودند را دور هم جمع کرد. دپارتمان RR/CC و شرکت PlaceWorks با شرکت در این رویداد موفق به برقراری ارتباط با ذینفعان اصلی شدند که می‌توانستند در دسترس بودن و شرایط ساختمان را مشخص کنند.

عموم مردم - پورتال آنلاینVCPP

پورتال مکان‌یابی مرکز رای‌گیری یک ابزار عمومی اینترنتی است که به عموم مردم این امکان را می‌دهد که با استفاده از یک نقشه تعاملی، در مورد مکان‌های احتمالی مراکز رای‌گیری اظهار نظر کنند. این پورتال به شرکت‌کنندگان این امکان را می‌دهد تا با مشخص کردن یک مکان خاص بر روی نقشه، اماکن احتمالی مراکز رای‌گیری را شناسایی کرده و جزئیات ساختمان مانند نام، اطلاعات تماس، تصاویر و ویژگی هایی که آن را تبدیل به مکانی ایده‌آلی می‌کند را ارائه کنند. همچنین شرکت‌کنندگان قادر به بررسی و اظهار نظر در مورد مکان‌های پیشنهادی بوده و می‌توانند دیدگاه‌های خود در رابطه با ویژگی‌ها و شرایط ساختمان، مانند نزدیکی آن به حمل و نقل عمومی،قابلیت دسترسی مطابق با قانون ADA، ساعات کاری، دسترسی و شرایط پارکینگ، امنیت و ویژگی‌های کلی محله را به اشتراک بگذارند.

Figure 7. پورتال آنلاین VCPP

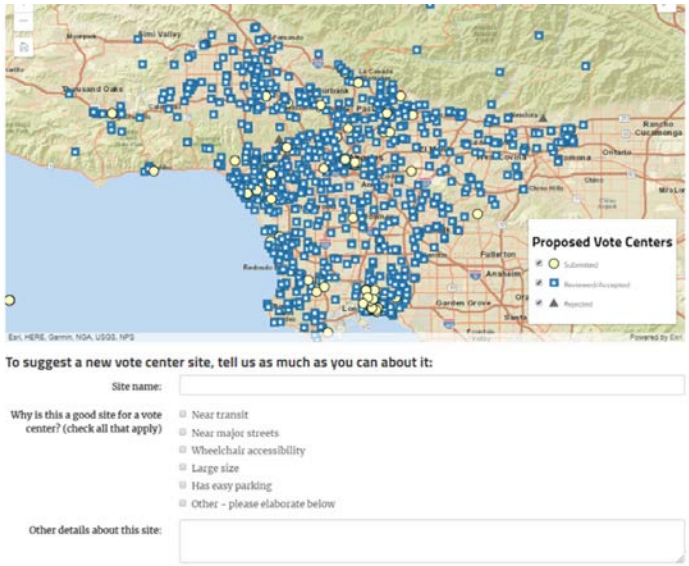

برای تشویق مشارکت، این پورتال به گونه‌ای طراحی شده که به راحتی از طریق کامپیوتر رومیزی، تبلت و موبایل در دسترس باشد. برای ایجاد یک پلتفرم کاربر پسند، کاربردی، با گرافیک جذاب و سازماندهی منطقی، این پورتال به گونه‌ای طراحی شده تا کاربران با هر سطح از توانایی از آن استفاده کنند و ویژگی‌های دسترسی مانند فونت‌های خوانا، رنگ‌ها و سازگاری با صفحه تعاملی خواننده در آن در نظر گرفته شده است. این پورتال به کاربرانی که ممکن است برای خواندن نقشه راحت نباشند اجازه می‌دهد تا ویژگی‌های ساختمان پیشنهادی را به صورت یک لیست دریافت کنند.

برای پشتیبانی از شرکت‌کنندگان از فرهنگ‌ها و زبان‌های مختلف، این پورتال به 13 زبان ترجمه شده است:

- ارمنی |Հայերեն
- چینی |中文
- انگلیسی
- فارسی
- هندی |Հայերեն
- ژاپنی |日本語
- خمر |ភាសាខ្មែរ
- کره ای |한국어
- روسی |русский
- اسپانیایی |Español
- تاگالوگ
- تایلندی |ไทย
- ویتنامی |TiếngViệt

پورتال مکان‌یابی مراکز رای‌گیری، از ماه می سال 2018 تا مارس 2019 در دسترس بود. در مدت این 10 ماه، شرکت PlaceWorks حدود 1,700 اظهار نظر و پیشنهاد ارسال شده توسط عموم مردم را مورد بررسی قرار داد.

عموم مردم: جلسات اجتماعی

علاوه بر تعامل آنلاین از طریق این پورتال، دپارتمان RR/CC از طریق تلاش برای مشارکت اجتماعی که شامل 67 جلسه در طول هشت ماه بود، به تعامل با مردم پرداخت. این ابتکار که در سراسر کانتی انجام شد، قانون انتخاب رای‌دهندگان و پروژه مکان‌یابی مراکز رای‌گیری را به مردم آموزش داده و در عین حال از آنها برای اظهار نظر و ارائه پیشنهاد در رابطه اماکن رای‌گیری دعوت کرد.

شرکت‌کنندگان در این نشست از مراکز بازدید همگانی دیدن کرده و در آنجا با نمایندگان سازمان‌های اجتماع محور، مشاوران فنی یا کارکنان کانتی ملاقات کرده و یک نمایش آموزشی تعاملی را مشاهده کردند که آن‌ها را در خصوص عملکردهای مختلف این پورتال راهنمایی می‌کرد. آن‌ها همچنین می‌توانستند از طریق پورتال VCPP یا کارت‌های نظردهی مکتوب، نظرات و پیشنهادهای خود را بصورت آنی و فوری ارائه دهند. کارت‌های نظرات و پیشنهادات دریافت‌شده در طول جلسات انجمن بعدا وارد پورتال شدند تا اطمینان حاصل شود که همه نظرات و پیشنهادات ارائه شده در جلسات اجتماعی، برای عموم قابل رویت باشد.

تسهیلگران جلسه، همچنین کارت پستال‌های چاپی حاوی یک کد QR مرتبط با این پورتال را توزیع کردند تا از طریق آن به شرکت‌کنندگان این امکان را بدهند که در طول جلسه یا در اوقات فراغت، از طریق موبایل خود بتوانند دسترسی آسانی به پورتال داشته باشند. برای کسب اطلاعات بیشتر در رابطه با جلسات اجتماعی، می‌توانید به بخش 3.3 مراجعه کنید.

Figure 8. بروشورهایی به اندازه کارت‌پستال

2.3.2 ارزیابی مکان – بررسی از طریق آمار ثبت‌شده

روش‌شناسی

مرحله "بررسی از طریق آمار ثبت‌شده" در ارزیابی ساختمان، از طریق مصاحبه‌های تلفنی که تبدیل به اولین سطح تعامل با ساختمان‌ها در فرآیند ارزیابی شد، امکان ارزیابی آنلاین مکان‌هایی با پتانسیل تبدیل شدن به مرکز رای‌گیری را فراهم کرد. این مرحله از تحلیل شامل بررسی عمیق و اصلاح اسناد ساختمانی موجود بود و از این مرحله برای حذف ساختمان‌هایی استفاده شد که یا حداقل شرایط و الزامات را نداشتند یا اسنادشان تکراری بود یا دیگر وجود نداشتند.

اطلاعات به‌دست‌آمده از فرآیند "بررسی از طریق آمار ثبت‌شده"، وارد برنامه آنلاین "ArcGIS" و "برنامه ویژه بررسی مرکز رای‌گیری از طریق آمار ثبت شده" شد و بعدها در زمان انجام ارزیابی ساختمان مورد نظر در محل، محققان میدانی از این اطلاعات برای بررسی و تایید جزییات ساختمان و اطلاعات تماس استفاده کردند.

Figure 9. پورتال بررسی از طریق آمار ثبت شده

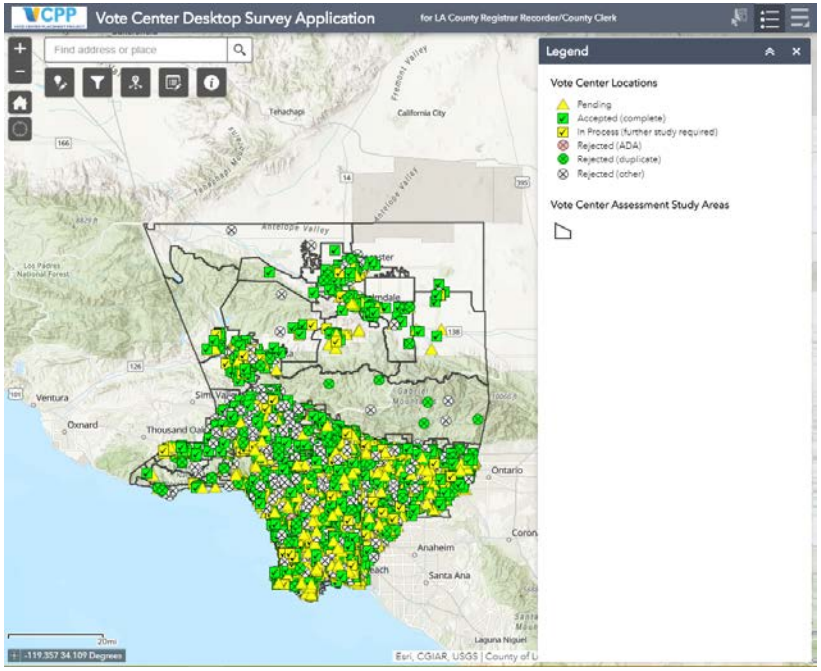

بازبینی داده‌ها

اولین مرحله از "بررسی از طریق آمار ثبت شده"، شامل انجام یک بررسی اولیه و بررسی امتیاز هر کدام از ساختمان‌ها با استفاده از ابزار نقشه‌برداری مبتنی بر وب، اسناد عمومی، لایه‌های اطلاعاتی یا داده‌ای سیستم "County GIS"، فهرست‌های راهنمای کسب و کار محلی و تحقیقات آنلاین عمومی بود. هدف از این تحقیق، مشخص کردن این موارد بود: آیا ساختمان با حداقل الزامات مطابقت دارد یا خیر؛ آیا باید این ساختمان در مرحله بعدی تحلیل هم گنجانده شود یا خیر؛ و آیا باید این ساختمان را به عنوان یک مکان نامناسب، از فرایند بررسی حذف کرد یا خیر. حداقل الزامات شامل این موارد بود:

- وجود پارکینگ و مکان آن – پارکینگ با قابلیت دسترسی مطابق با قانون ADA و پارکینگ عمومی
- فاصله تا مسیر حمل و نقل
- قابلیت دسترسی مطابق با قانون ADA
- وضعیت ساختمان (به طور دائم تعطیل شده، تخریب شده، تغییر کاربری داده و غیره)
- ساعات کاری کلی
- اطلاعات تماس معتبر
- تمایل به مشارکت

مصاحبه‌های تلفنی

ساختمان‌هایی که الزامات اولیه را برآورده می کردند، به مرحله بعدی تحلیل وارد شدند که شامل انجام یک مصاحبه تلفنی با هدف جمع‌آوری اطلاعات دقیق بیشتر برای تعیین این موضوع بود که آیا این مکان مایل به شرکت در فرآیند مرکز رای‌گیری و برآورده کردن الزامات مربوط به بازدید از محل هست یا خیر. در این گفتگوها معمولا قانون "انتخاب رای‌دهنده" و مدل جدید رای‌گیری شرح داده می‌شد و این گفتگوها آغازگر گامی مهم برای ایجاد رابطه لازم بین مدیران ساختمان و کارکنان مسئول برگزاری انتخابات کانتی بود.

محققان اهداف پروژه و ویژگی‌های مدنظرشان برای مرکز رای‌گیری را معرفی کردند و به دنبال پرکردن شکاف‌های موجود در داده‌های شناسایی‌شده در طول مرحله "بررسی از طریق آمار ثبت‌شده" بودند. همیشه هم امکان دستیابی به اطلاعات خاص ساختمان از طریق مصاحبه‌های تلفنی وجود نداشت، زیرا شخصی که با وی تماس تلفنی برقرار می‌شد، معمولا از جزییات فنی مانند اتصال شبکه، اندازه اتاق و مشکلات برنامه‌ریزی آگاه نبود. اگر افراد مخاطب تماس تلفنی در ساختمان، نمی‌توانستند جزئیات بیشتری را ارائه دهند، اما تمایل به مشارکت داشتند، شرکت PlaceWorks این ساختمان را در مرحله بعدی تحلیل قرار می‌داد. در طول مصاحبه، از مخاطبین تماس تلفنی خواسته شد تا این موارد را بررسی کنند:

- اتاق‌های موجود (کافه‌تریا، سالن اجتماعات، سالن ورزش و غیره)
- اندازه اتاق (اندازه بر حسب فوت مربع یا ابعاد اتاق در صورت امکان)
- تعداد پریزهای برق در اتاق
- اتصال شبکه و اینترنت
- قابلیت‌های ذخیره‌سازی
- موانع موجود برای دسترسی مطابق با قانون ADA
- تمایل ساختمان برای مشارکت

با ساختمان‌هایی که وارد مرحله بعدی تحلیل شدند، برای بار دوم تماس تلفنی برقرار شد تا بازدید از محل آغاز شود. در برخی موارد، این دومین تماس صرفا جهت یادآوری پروژه بود و محققان به راحتی می‌توانستند برای بازدید از محل قرار بگذارند. در موارد دیگر، در دومین تماس تلفنی، تماس به سطوح بالاتر مسئولان امور متصل می‌شد و آنها عدم تمایلشان به مشارکت را اعلام می‌کردند و این امر منجر به حذف ساختمانی می‌شد که پتانسیل تبدیل شدن به مرکز رای‌گیری را داشت. در مواردی که محققان نتوانستند با مسئول مناسبی از ساختمان تماس برقرار کنند تا جزئیات را بررسی کرده و برای بازدید از محل قرار بگذارند، این محققان یک ارزیابی خارجی را از این ساختمان‌ها انجام دادند.

بر اساس پروتکل استاندارد، باید برای برقراری ارتباط، با هر ساختمان تا سه مرتبه تماس گرفته می‌شد. در بسیاری از مواقع، اگر پیام‌گیر صوتی موجود بود، یک پیام گذاشته می‌شد و آخرین تلاش برای برقراری ارتباط، از طریق ایمیل صورت می‌گرفت.

نتایج

بعد از "بررسی از طریق آمار ثبت‌شده" و مصاحبه‌های تلفنی، هر کدام از ساختمان‌ها به یکی از دسته‌های زیر اختصاص داده شدند:

- پذیرفته شده: ساختمان‌هایی که حداقل الزامات را برآورده می‌کردند و تمایل داشتند تا به مرکز رای‌گیری تبدیل شوند.
- در دست بررسی: ساختمان‌هایی که از طریق جستجوهای اینترنتی و به صورت آنلاین مورد ارزیابی قرار گرفته، اما از طریق مصاحبه‌های تلفنی مورد ارزیابی قرار نگرفته بودند.
- بلاتکلیف/تعریف نشده: ساختمان‌هایی که مورد بررسی قرار نگرفتند، زیرا تعداد ساختمان‌های لازم در حوزه مطالعاتی به حد نصاب رسیده بود.
- رد شده (بر اساس قانون ADA): ساختمان‌هایی که الزامات قانون ADA را برآورده نمی‌کردند.
- پذیرفته‌نشده (تکراری): تکراری یا نادرست بودن اسناد.
- رد شده (موارد دیگر): ساختمان‌هایی که به دلایلی از جمله کافی نبودن اندازه اتاق، مشکلات برنامه‌ریزی، عدم وجود ساختمان یا عدم تمایل ساختمان به مشارکت یا از سوی سازمان‌های همکار و متصدیان شهری، به عنوان یک ساختمان نامناسب تشخیص داده شدند.

ساختمان هایی که در دسته‌بندی "پذیرفته‌شده" یا "در دست بررسی" قرار داده شدند، بمنظور تعیین قرار برای انجام بازدید از محل، وارد مرحله بعدی تحلیل شدند. ساختمان‌هایی که در دسته‌بندیی "بلاتکلیف" قرار داده شده بودند، بایگانی شدند. ساختمان‌های رد شده، تحت عنوان "ساختمان‌های نامناسب"بایگانی شدند. این ساختمان‌ها در صورت اصلاح ساختمان و منطبق شدن با قوانین ADA یا در صورتی که تمایل به مشارکت پیدا کنند، ممکن است تبدیل به ساحتمان‌هایی مناسب در این حوزه شوند.

نتایج اهداف حوزه‌های مطالعاتی مبتنی بر جمعیت

محققان 188 حوزه مطالعاتی را مورد تحلیل قرار دادند که شامل بیش از 10,000 ساختمان با پتانسیل تبدیل شدن به مرکز رای‌گیری بود و هدفشان این بود که این فهرست را به 2,300 تا از مناسب‌ترین ساختمان‌ها محدود کنند. محققان با استفاده از اطلاعات بدست‌آمده از لایه‌های داده‌ای یا اطلاعاتی مراکز جمعیتی و مراکز اشتغال، توانستند فرمولی را برای مشخص کردن اینکه چگونه باید ساختمان‌های مرکز رای‌گیری بصورت برابر به سراسر این کانتی اختصاص داده شوند، تنظیم کنند. با توجه به الزامات مبتنی بر جمعیت قانون VCA، از این فرمول برای تعیین تعداد مراکز رای‌گیری مورد نظر در هر حوزه مطالعاتی استفاده شد.

استفاده از این فرمول، به محققان کمک کرد تا تعداد 10,000 ساختمان را محدود کنند و کاهش دهند، به این ترتیب که از نظر استراتژیکی به دنبال ساختمان‌هایی بروند که فاصله آنها از یکدیگر بیش از یک چهارم مایل نباشد. محققان همزمان از الزامات مبتنی بر جمعیت قانون VCA نیز پیروی کردند (به بخش 1.3.1 مراجعه کنید). این قانون تضمین کننده ایجاد فرصت‌های برابری برای رای دادن در مراکز رای‌گیری در سراسر کانتی است.

محققان در تلاش برای فراتر رفتن از الزامات قانون VCA، تعداد مورد نظرشان برای مراکز رای‌گیری در هر حوزه مطالعاتی را 2.2 برابر کردند تا به این طریق، تعداد بیشتری ساختمان با پتانسیل تبدیل شدن به مرکز رای‌گیری را برای دپارتمان RR/CC فراهم کنند و به این ترتیب امکان انعطاف‌پذیری در زمان هماهنگی انتخابات با دسترسی به ساختمان و مشارکت ساختمان را فراهم آورند.

هنگامی که اهداف تنظیم شده برای حوزه مطالعاتی محقق شد، ساختمان‌ها آماده بودند تا قرار ملاقات برای بازدید از محل ترتیب داده شود و هدف از این بازدیدها، "اثبات عملی" یافته‌های تحقیقات انجام شده از طریق آمار ثبت‌شده بود. این اثبات عملی شامل اقداماتی مانند بررسی کردن یافته های تحقیقاتی مذکور بصورت حضوری و ارائه پیشنهاد نهایی در مورد مناسب بودن ساختمان به عنوان یک مکان با پتانسیل تبدیل شدن به مرکز رای‌گیری بود.

2.3.3 بررسی میدانی/ اثبات عملی

روش‌شناسی

از ساختمان‌هایی که وارد مرحله "بررسی میدانی" در تحلیل شدند، بمنظور بررسی شرایط محل بازدید شد. محققان از این فرصت برای تایید صحت تحقیقات، پر کردن شکاف‌های موجود در داده‌ها و همچنین شناسایی شرایط غیرمنتظره‌ای استفاده کردند که ممکن بود وضعیت مناسب بودن ساختمان را تغییر دهد. هدف در این مرحله از فرایند، تعیین مناسب‌ترین ساختمان ها بود که در نهایت 1,000 ساختمان پیشنهاد شد که پتانسیل تبدیل شدن به مرکز رای‌گیری را داشتند. مسئولان بررسی، شرایط زیر را ارزیابی کردند:

- دسترسی همگانی
- وجود موانع داخلی
- پارکینگ طراحی شده مطابق با قانون ADA
- اندازه اتاق و فضای ذخیره‌سازی به میزان کافی
- برق و ظرفیت الکتریکی
- اتصال شبکه امن

در عرض شش ماه، یک تیم از محققان میدانی از 2,300 ساختمان در سراسر لس‌آنجلس کانتی بازدید کردند. به طور متوسط، محققان 15 تا 30 دقیقه را در هر ساختمان زمان صرف کردند، حدود 20,000 مایل رانندگی کردند و در نهایت حدود 4,000 ساعت را صرف ارزیابی ساختمان‌ها کردند.

برنامه‌ریزی زمانی

محققان برای آماده کردن صاحبان و مدیران ملک، فرآیند بررسی میدانی را از طریق برقراری تماس‌های تلفنی بمنظور ارائه اطلاعیه قبلی آغاز کردند و این تماس تلفنی پیش از بازدید از یک مکان و انجام ارزیابی‌های میدانی انجام شد. یک ابزار برنامه‌ریزی آنلاین توسعه داده شد که هدف آن پیگیری تلاش پرزحمت برقراری ارتباط با ساختمان‌ها و هماهنگ کردن بازدیدها از بیش از 2,000 ساختمان بود.

هر زمان که لازم بود، شرکت PlaceWorks با متصدیان شهری و مدیران ناحیه مدرسه همکاری کرد تا برنامه‌ریزی‌های لازم را برای ارزیابی‌انجام دهد تا بتواند برنامه‌ها و زمان‌بندی کاری کارکنان را آماده کند. متصدیان شهری معمولا از طریق ارسال یادآور و تایید اطلاعات تماس، به تسهیل گفتگوها کمک کردند و در برخی موارد هم به دسترسی یافتن به ساختمان ها کمک کردند.

شرکت PlaceWorks به دنبال به حداقل رساندن اختلالات و وقفه‌ها در عملیات و برنامه‌ریزی منظم بود و برنامه‌ریزی‌های لازم برای بازدید از محل را انجام داد تا هر زمان که امکانش بود، به درخواست‌های مربوط به ساختمان پاسخ دهد.

در برخی موارد هم که ساختمان‌ها ساعات کاری عادی نداشتند، به لحاظ استراتژیکی و به امید برقراری ارتباط با مدیریت ساختمان، بازدید از محل در طول ساعات کاری انجام می‌شد. این رویکرد در هنگام ارزیابی ساختمان عبادتگاه‌ها که در آنها ملاقات با مدیران ساختمان در طول روزهای هفته دشوار بود، اهمیت ویژه‌ای داشت.

در مواردی که مسئولان بررسی پس از سومین تلاش از طریق تلفن یا ایمیل، نتوانستند با مسئول ساختمان تماس بگیرند، یک ارزیابی خارجی انجام شد. این ارزیابی‌های خارجی محدود به بررسی پارکینگ و قابلیت دسترسی منطبق با قانون ADA بود، اما معمولا داده‌های جمع‌آوری شده در طول مرحله "بررسی از طریق آمار ثبت‌شده" از تحلیل، مکمل این ارزیابی‌های خارجی می‌شد. در هر صورت، بازدید از محل انجام می‌شد.

جمع‌آوری داده‌ها

برای جمع‌آوری میدانی داده‌های ساده و موثر، محققان از ابزارهای مبتنی بر وب و سفارشی مانند "Survey123" و "Workforce for ArcGIS" استفاده کردند که با هر دستگاهی که مجهز به اتصال تلفن همراه یا مرورگر وب بود، سازگاری داشتند. این ابزارهای نوآورانه به محققان اجازه انجام این امور را دادند:

- برنامه‌ریزی برای بازدید از محل برای هر محقق
- مشاهده برنامه‌های مقرر شده جهت بازدید از محل
- برنامه‌ریزی مسیرهای رانندگی بر اساس نزدیکی ساختمان‌های برنامه‌ریزی‌شده برای بازدید
- تکمیل فرم‌های ارزیابی ساختمان
- مستند کردن نکات مربوط به ساختمان
- گرفتن و ذخیره ساختن عکس‌های ساختمان

معیارهای ارزیابی

محققان در زمان حضور در محل، تلاش‌های خود را بر روی پر کردن شکاف‌های موجود در داده‌های تایید نشده در طول فرآیند "بررسی از طریق آمار ثبت‌شده" و همچنین بر روی نکته‌برداری در مورد هرگونه تغییرات رخ داده یا ناهماهنگی‌های موجود با یافته‌های حاصل از تحقیقات انجام شده از طریق آمار ثبت‌شده، متمرکز کردند. معیار ارزیابی قابلیت دسترسی مطابق با قانون ADA، بر اساس فهرست بازرسی قانون ADA برای حوزه‌های رای‌گیری است که توسط وزارت دادگستری آمریکا ایجاد شده است. ویژگی‌های ساختمانی زیر به دقت ارزیابی شدند:

1. پارکینگ

- مکان پارکینگ و تعداد فضای پارک خودرو در محل (هم پارکینگ عادی و هم پارکینگ‌های طراحی شده مطابق با قوانین ADA)
  - پارکینگ‌های منطبق با قانون ADA باید در جایی قرار داده شده باشند که کوتاه‌ترین مسیر دسترسی رابه ورودی قابل دسترس داشته باشند.
- سطوح پارکینگ‌های طراحی شده مطابق با قانون ADA
  - فضاهای پارک خودرو که منطبق با قانون ADA هستند، باید در سطح ثابت، محکم و مقاوم در برابر لغزش قرار داشته باشند و شکاف‌های عریض و شکستگی در آسفالت آنها وجود نداشته باشد.
- شیب پارکینگ‌های طراحی شده مطابق با قانون ADA (شیب طولی و شیب عرضی)
  - شیب ها در هر جهت باید کمتر از 2.08 درصد باشند.
- محل پیاده و سوار کردن مسافر
  - زمانی که چندین محل برای پیاده کردن مسافر وجود دارد، باید حداقل امکان دسترسی به یک محل پیاده کردن مسافر وجود داشته باشد.

2. مسیر عبور و مرور در دسترس، از نزدیک‌ترین پارکینگ در دسترس به ورودی اصلی

- مکان سطوح شیب‌دار ویژه عبور ویلچر در لبه پیاده‌روها و کاستی‌های عمده
- سطح شیب‌دار: شیب و شکست شیب
  - سطوح شیب‌دار باید الزامات مرتبط با شیب، عرض، پاگردها، نرده‌های مخصوص دستگیره و حفاظ لبه را برآورده کنند.
  - سطوح شیب‌دار باید در قسمت پایین، بالا و جایی که جهت سطح شیب‌دار تغییر می‌کند، یک پاگرد مسطح داشته باشند.
- **سطح مسیر**
  - سطوح مسیر باید ثابت، محکم و مقاوم در برابر لغزش باشند.
- تغییرات ناگهانی ارتفاع یا وجود اشیای برجسته
  - نباید تغییرات ناگهانی در سطح،پله‌ها، آستانه‌های ورودی بلند یا پیاده‌روهای شیب‌دار با شیب تند در مسیر، وجود داشته باشد.
  - اشیایی که بالای سر عابران پیاده در مسیر آویزان هستند، باید حداقل 80 اینچ بالاتر از مسیر بوده و جلو آمدگی آنها در مسیر کمتر از 12 اینچ باشد.
  - اشیای بیرون‌زده از دیوار در فضای باز، مانند علائم پستی یا دیگر علائمی که به دیوار نصب شده‌اند و شاخه‌های درختی که در ارتفاع کمی آویزان هستند.
  - اشیای بیرون‌زده داخلی، مانند خاموشگر آتش، ویترین‌های نصب شده روی دیوار، راه پله‌های باز، علائم خروج، علائمی که بالای سر نصب می‌شوند، بنرها و درب‌های طاقدار.
- سایر ملاحظات
  - مسیر دسترسی باید 36 اینچ عرض داشته باشد و فاقد پله و جدول بوده و رمپ نداشته باشد.
  - اگر در مسیر دسترسی مواردی وجود دارد که برداشتن آن امکان‌پذیر نباشد، باید مسیر دیگری جایگزین شده و مورد ارزیابی قرار گیرد.
  - در مواردی که نزدیکترین محوطه پارکینگ در همان بلوک یا بلوک مجاور ساختمان قرار نداشت، مسیر حرکت از پارکینگ به سمت ساختمان مورد ارزیابی قرار نگرفت.

3. مسیر دسترسی از نزدیکترین ایستگاه حمل و نقل تا ورودی اصلی

- مکان سطوح شیب‌دار ویژه عبور ویلچر در لبه پیاده‌روها و کاستی‌های عمده
- شیب رمپ‌های دسترسی
- سطح مسیر
- هرگونه تغییر ناگهانی ارتفاع
- سایر جزئیات مسیر دسترسی که ممکن است نگران کننده باشند

اگر نزدیکترین ایستگاه حمل و نقل در همان بلوک یا بلوک مجاور ساختمان قرار نداشت، مسیر حرکت از ایستگاه حمل و نقل به سمت ساختمان مورد ارزیابی قرار نگرفت.

4. ورودی‌های دسترسی به ساختمان

- عرض درب ورودی اصلی
  - یکی از درب‌های ورودی باید در هنگامی که به صورت 90 درجه باز می‌شود، 32 اینچ عرض داشته باشد.

5. جزئیات اتاق

- تعداد اتاق‌های موجود و ابعاد آنها
  - برای مشاهده دسته بندی‌های مربوط به اندازه اتاق و همچنین ظرفیت اتاق به جدول 1 مراجعه کنید
  - اگر اتاق‌ها در راستای یک خط دید مشخص قرار داشته باشند، می‌توان چند اتاق را با یکدیگر ترکیب کرد.
- تعداد پریزهای برق
- امکان قفل کردن اتاق‌ها

6. بالابرها و آسانسورها

- اگرمحل رای‌گیری در همان طبقه ورودی ساختمان قرار نداشته باشد، باید یک آسانسور یا بالابری که به صورت مستقل کار می‌کند، مسیر دسترسی به محل مورد نظر را فراهم کند.
  - درب آسانسور یا بالابر و فضای داخل آن‌ها باید به اندازه‌ای باشد که صندلی چرخدار و سایر وسایل کمک حرکتی را در خود جای دهد.

7. سایر جزئیات ساختمان

- اتصال به شبکه
  - تمام اتاق‌ها به جز اتاق انبار باید به اینترنت دسترسی داشته باشند
- ساعات کاری

نتایج

فرایند ارزیابی میدانی، بینش خوبی را در رابطه با وضعیت ساختمان‌ها فراهم کرده و مشخص کرد که حدود 84 درصد از ساختمان‌های بازدید شده، برای تبدیل شدن به مرکز رای‌گیری مناسب بودند. 16 درصد باقی مانده با الزامات مورد نظر تطابق نداشتند و برای تبدیل شدن به مرکز رای‌گیری، مناسب نبودند.این ساختمان‌ها در پایگاه اطلاعات کانتی بایگانی شدند تا پس از ایجاد تغییرات دسترسی بر اساس قانون ADA و ایجاد تنظیمات بر اساس مدل رای‌گیری جدید توسط مدیران ساختمان، در آینده مورد استفاده قرار گیرند.

دلایل عمده رد شدن یک ساختمان عبارت بود از:

- **قابلیت دسترسی منطبق با قانون ADA**. اماکنی که قابلیت دسترسی آنها منطبق با قانون ADA نبود، امکان دسترسی برابر برای همگان را فراهم نمی‌کردند، بنابراین حائز حداقل شرایط نبودند.
- **اندازه اتاق.** اتاق‌های ساختمان کوچکتر از آن بودند که تجهیزات مورد نیاز را در خود جای دهند. طبق مدل جدید رای‌گیری، حداقل اندازه مناسب اتاق تقریبا 1000 فوت مربع است. به دلیل کمبود ساختمان‌های دارای اتاق‌های بزرگ در برخی از حوزه‌های مطالعاتی،معیار حداقل اندازه مناسب اتاق، کاهش داده شد. ساختمان‌هایی که پذیرفته شده بودند اما اندازه اتاق‌های آنها کمتر از اندازه مورد نیاز بود، یا ساختمان‌های دولتی بودند یا ساختمان‌هایی بودند که قبلا به عنوان محل رای‌گیری مورد استفاده قرار گرفته بودند.
- **عدم اجازه دسترسی**. علی‌رغم توافق و برنامه‌ریزی قبلی، به بازدیدکنندگان میدانی اجازه دسترسی به ساختمان داده نشد.
- **عدم مشارکت.** یا رابطهای ساختمان دیگر علاقه‌ای به مشارکت در این فرایند را نداشتند یا شرایط ساختمان مشکلاتی را در زمینه در دسترس بودن ایجاد می‌کرد. در برخی موارد، اتاق‌هایی که در گذشته برای رای‌گیری مورد استفاده قرار گرفته بودند، به دلیل تغییر برنامه‌ریزی یا مالکیت، استفاده از آنها دیگر امکان‌پذیر نبود.

برخی از ساختمان‌ها منطبق با الزامات مورد نیاز جهت تبدیل شدن به مرکز رای‌گیری نبودند اما ویژگی‌های مطلوب دیگری داشتند و به عنوان مکان قرارگیری صندوق‌های رای‌گیری پستی پیشنهاد شدند. به دلیل زیرساخت‌های قدیمی و تغییرات اخیر در سیاست‌ها، بسیاری از ساختمان‌های سراسر کشور با قابلیت دسترسی بر اساس قانون ADA انطباق ندارند.

اقدام برای حذف موانع در مسیر، جهت ایجاد قابلیت دسترسی بر اساس قانون ADA

برای انعطاف‌پذیری در حوزه نوسازی ساختمان، شرکت PlaceWorks به ارزیابی ساختمان‌هایی پرداخت که با قابلیت دسترسی بر اساس قانون ADA انطباق نداشتند، تا امکان انجام اقداماتی برای حذف موانع مسیر که امکان دسترسی سریع و مقرون به صرفه را بهبود بخشد، مورد ارزیابی قرار دهد. اگرهیچ ساختمان مناسبی مطابق با قابلیت دسترسی بر اساس قانون ADA در نزدیکی جمعیت مورد نظر وجود نداشت، ساختمان‌هایی که امکان انجام اقداماتی برای حذف موانع مسیر را داشتند، رد نمی‌شدند.

بر اساس چک لیست ADA برای مکان‌های رای‌گیری، ممکن است اقدام برای حذف موانع در مسیر شامل موارد زیر باشد:

- **مخروطهای ترافیکی:** می توان از مخروطهای ترافیکی برای علامتگذاری پارکینگ و مناطق مسافرگیری، نگه‌داشتن علائم پارک موقت و هشدار برای هرگونه شی برآمده‌ای استفاده کرد.
- **علائم پارکینگ:** علائم موقت پارکینگ را می‌توان روی مخروطها قرارداد تا فضای قابل دسترسی برای ون حامل صندلی چرخدار و فضای پارکینگ‌های در دسترس را مشخص کرد.
- **علائم راهنمایی:** اگر مسیر حرکت مشخص نباشد، می‌توان از علائم راهنمایی برای نشان دادن جهت مسیر دسترسی، ورودی ساختمان و محوطه رای‌گیری استفاده کرد.
- رمپ‌های قابل حمل: می توان از رمپ‌های قابل حمل فاقد نرده برای فراهم کردن دسترسی در کنار جدول‌ها استفاده کرده یا از آنها برای پوشاندن سوراخ‌ها و شکاف‌های مسیر استفاده کرد. می‌توان از رمپ‌های قابل حمل دارای نرده برای فراهم کردن دسترسی به بالای پله‌های بزرگ استفاده کرد.
- **گُوه‌ها:** گُوه‌ها می‌توانند از طریق ایجاد تغییرات کوچک جهت هموار کردن مسیر، امکان دسترسی را فراهم کنند.
- **استپ درب:** اگر عرض درب در هنگام باز بودن در حالت 90 درجه، برای دسترسی کافی نباشد، می‌توان از "استپ درب" برای باز نگهداشتن آن استفاده کرد.
- **چارچوب‌های درب قابل جابجایی:** در برخی موارد برای تامین حداقل عرض مورد نیاز برای عبور صندلی چرخدار یا دیگر وسایل کمک حرکتی، می‌توان چارچوب بین درب‌ها را برداشت.

Figure 10. نمونه‌هایی از اقدامات برای حذف موانع مسیر جهت ایجاد قابلیت دسترسی بر اساس قانون **ADA**

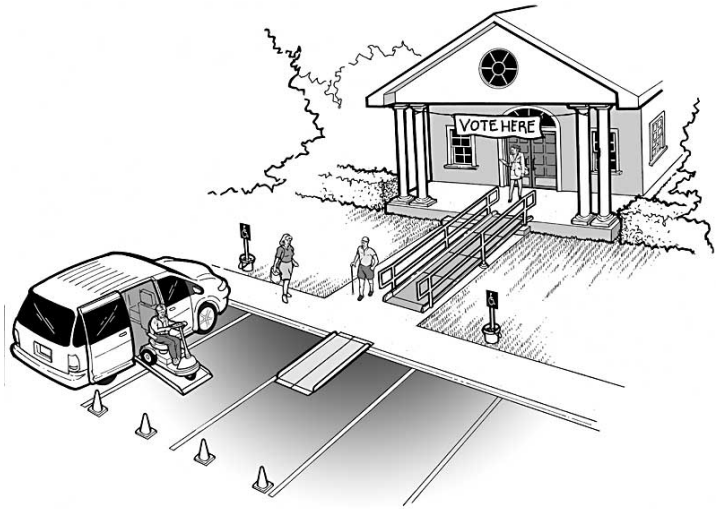

منبع: https://www.ada.gov/votingchecklist.pdf

موانع مشارکت

ساختمان‌هایی که قبلا به عنوان مرکز رای‌گیری مورد استفاده قرار گرفته‌اند، بینشی را در رابطه با چالش‌های تاریخی برگزاری انتخابات و مشکلات پیش‌بینی نشده‌ای که ممکن است به دلیل مدل جدیدرای‌گیری ایجاد شود، ارائه می‌دهند. در برخی موارد، این مشکلات موانعی را برای مشارکت ایجاد کرده‌اند. موانع گزارش‌شده عبارتند از:

- **موانع برنامه‌ریزی:** اتاق‌های مناسب در داخل ساختمان‌ها معمولا دارای برنامه‌ریزی مستمری هستند که یا درآمد ایجاد می‌کند یا به جامعه خدمت رسانی می‌کند. تعلیق یا لغو این برنامه‌ها برای برگزاری رای‌گیری، زحماتی را برای ساختمان و اعضای جامعه که متکی به این خدمات هستند، ایجاد می‌کند.

- **ساعات کاری:** ساختمان‌ها قادر به تامین پرسنل مورد نیاز و هزینه‌های افزایش یافته در رابطه با بهره برداری از ساختمان در ساعات غیر کاری نیستند.
- **قابلیت دسترسی بر اساس قانون ADA:** ساختمان‌هایی که امکانات کافی برای قابلیت دسترسی بر اساس قانون ADA را ندارند، ورود و استفاده از ساختمان را برای رای‌دهندگان معلول دشوار می‌کنند.
- **ضعف در علامت‌گذاری:** وقتی علائم دائمی وجود نداشته باشد، رای‌دهندگان برای یافتن اتاق‌های تعیین شده در ساختمان با مشکل روبرو می‌شوند. نمایش محدود تابلوهای راهنما در فضای بیرونی، باعث می‌شود که رای‌دهندگان به سختی ساختمان و پارکینگ و ورودی تعیین شده را پیدا کنند.

ساختمان‌های پذیرفته شده

برای انطباق کامل با اصل انعطاف‌پذیری که در مدل مراکز رای‌گیری مشخص شده، شرکت PlaceWorks در صدد برآمد تا طیف وسیعی از ساختمان‌هایی که تنوع کافی برای پاسخگویی به ترجیحات مختلف رای‌دهندگان لس‌آنجلس فراهم می‌کردند را شناسایی کند.

متداولترین انواع ساختمان‌هایی که به عنوان مراکز احتمالی‌رای‌گیری مورد پذیرش قرار گرفتند عبارت بودند از مدارس دولتی، مکان‌های عبادی و ساختمان‌های دولتی مانند کتابخانه‌ها و مراکز تفریحی اجتماعی. این موضوع مطابق با نتایج به دست آمده از نظرسنجی‌های گروه کانونی و نظرسنجی‌های اجتماعی است که نشان داد رای‌دهندگان عموما ترجیح می‌دهند در اماکنی که با آن آشنایی دارند رای بدهند، مانند کتابخانه ها، مدارس، مراکز اجتماعی یا تفریحی و تالارهای شهر. ساختمان‌های پذیرفته شده وارد "ابزار تعیین مناسب بودن مرکز رای‌گیری" شدند تا 1,000 ساختمان به عنوان مناسب‌ترین مراکز رای‌گیری تعیین شده و در پیشنهاد نهایی عنوان شوند.

2.3 ابزار تعیین مناسب بودن مرکز رای‌گیری

برای پشتیبانی از دستورالعمل‌های قانون VCA و دیگر الزامات عملیاتی و همچنین تدوین توصیه‌های نهایی در رابطه با مراکز رای‌گیری، "ابزار تعیین مناسب بودن مرکز رای‌گیری" توسعه داده شد. این ابزار به محققان را قادر ساخت تا 2,300 ساختمان پذیرفته شده را مورد تحلیل بیشتر قرار داده و 1,000 ساختمان را به عنوان بهترین اماکن جهت استفاده در رای‌گیری مقدماتی ریاست جمهوری 2020 و رای‌گیری‌های بعدی مشخص کنند. هدف این بود که تعداد ساختمان‌های مورد پذیرش در طول ارزیابی، بیشتر از تعداد مورد نیاز باشد، تا بتوان از لایه‌های تقاضا و دیگر معیارها برای رتبه‌بندی و نمره‌دهی به ساختمان‌های پذیرفته شده، استفاده کرد. "ابزار تعیین مناسب بودن مرکز رای‌گیری" به محققان این امکان را داد تا سناریوهای مختلفی را مورد بررسی قرار داده و بر لایه‌های مختلف تقاضا تاکید کنند.

این سناریوها چهار دسته‌بندی اصلی داشتند: اجتماعی اقتصادی، زندگی/کار، رای‌دهنده و حمل و نقل و هر یک از این دسته بندی‌ها دارای چند زیرشاخه بود. برای توضیحات دقیق‌تر در رابطه با هر یک از لایه‌های تقاضا به بخش 2.2.2 مراجعه کنید.

Figure 11. ابزار VSAP

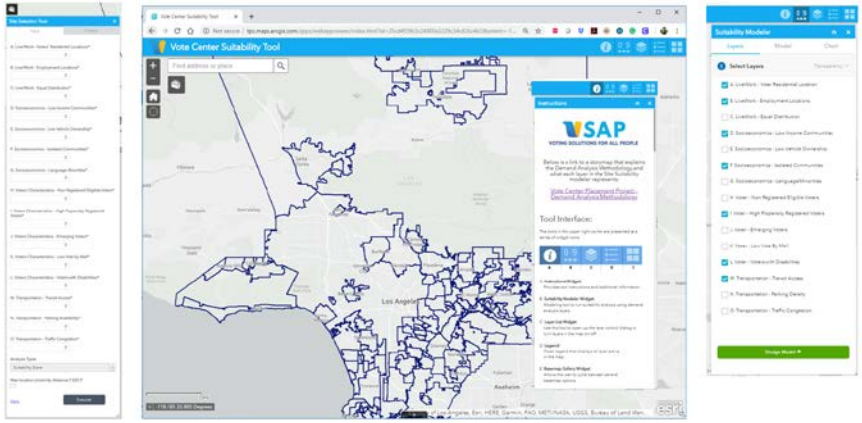

2.3.1 فرایند توسعه ابزار

"ابزار تعیین مناسب بودن مرکز رای‌گیری" با استفاده از یک برنامه اینترنتی کاربر پسند ایجاد شد تا امکان انعطاف‌پذیری در زمینه اشتراک‌گذاری و بحث درباره روش‌های مورد استفاده را با تمام اعضای کمیته مشاوره فنیVSAP، کمیته مشورتی، کمیته مدیریت اجرایی و کارکنان RR/CC فراهم کند.

"ابزار تعیین مناسب بودن مرکز رای‌گیری" دارای چهار جزء اصلی بود:

- **دستورالعمل ها.** این بخش دستورالعمل‌های کلی در مورد نحوه استفاده از این ابزار را برای کاربران فراهم می‌کرد و علائم و نشانه‌های به کار برده شده در نقشه خروجی را شرح می‌داد.
- **نقشه.** این بخش نتایج سناریوهای مربوط به مدل "تعیین مناسب بودن مکان" و خروجی نهایی ابزار انتخاب مکان را نمایش می‌داد. اطلاعات خروجی، مکان‌های ترجیح داده شده را بر اساس آیتم منتخب مورد سنجش نشان می‌داد و ساختمان‌ها را بر اساس اندازه اتاق علامت‌گذاری می‌کرد.
- **بخش ساخت مدل** "تعیین مناسب بودن مکان". این ابزار به کاربران کمک می‌کرد که از طریق انتخاب و سنجش درصدی لایه‌های گوناگون تقاضای اقتصادی اجتماعی و جمعیتی و همچنین از طریق انجام تحلیلی به منظور تولید یک "نقشه حرارتی" به عنوان اطلاعات خروجی که طیفی از مکان های مناسب به عنوان مرکز رای‌گیری را در سراسر این کانتی نمایش می‌داد، مدل ترجیحی خود از "تعیین مناسب بودن مکان" را طراحی کنند. مثلا برای تعیین مناسب‌ترین مراکز رای‌گیری در نزدیکی ایستگاه‌های حمل و نقل، کاربران مدل مربوطه را ایجاد کردند و در مقایسه با لایه‌های دیگر، درصد بالاتری را به لایه مربوط به "حمل و نقل - دسترسی به حمل و نقل" اختصاص دادند. این ابزار همچنین به محققان اجازه داد که سناریوهای مختلفی را تولید کنند تا دریابند که چگونه سنجش آیتم‌های مختلف می‌تواند بر توزیع برابر مراکز رای‌گیری تاثیر بگذارد.
- **ابزار انتخاب مکان.** این ابزار سناریوهای تعریف شده توسط بخش ساخت مدلِ "تعیین مناسب بودن مکان" را برای ساختمان‌های موجود به کار برد تا مشخص کند که چگونه مکان‌های مناسب، بصورت برابر در سراسر این کانتی انتخاب خواهد شد. این ابزار به محققان این امکان را داد که چگونگی تاثیرگذاری سنجش لایه‌های مختلف بر توزیع برابر ساختمان‌ها در سرتاسر این کانتی را بصورت تصویری مشاهده کنند.
  - **ساختمان/معیار امتیاز اتاق.** بر اساس اندازه اتاق، کیفیت پارکینگ، نوع ساختمان و قابلیت دسترسی مطابق با قانون ADA، به هر مرکز رای‌گیری امتیاز داده شد. برای کسب اطلاعات بیشتر در رابطه با معیار امتیازدهی، می‌توانید به جدول 6 مراجعه کنید. محققان و گروه‌های مشاوره توانستند مدل انتخاب مکان را تغییر داده و آن را سفارشی کنند تا امتیازهای مربوط به "مناسب بودن مکان" را تولید کنند.
  - **قانون 1320 (قانون 4/1 مایل).** بمنظور فراهم کردن فرصت‌های برابر برای رای دادن در مراکز رای‌گیری در سراسر کانتی، این امکان به کاربران داده شده بود که گزینه‌ای را انتخاب کنند که بر اساس آن، مراکز رای‌گیری با فاصله حداقل ¼ مایل از یکدیگر، نشان داده می‌شدند. در جایی که تداخل فاصله وجود داشت، مکانی انتخاب می‌شد که بالاترین امتیاز را داشت.

تیم پروژه VSAP و هیئت مشاوره، بر فرایند توسعه ابزار "تعیین مناسب بودن مکان" تاثیر داشتند و این ابزار توسط این گروه مورد ارزیابی واقع شد. مشاوران فنی، مدل‌های سناریو را به تیم پروژه VSAP، هیئت مشاوره و هیئت مشاوره فنی ارائه دادند و این گروه‌ها فرصت کسب اطلاعات دقیق در رابطه با روش‌های به کار برده شده و ارائه اطلاعات در رابطه با فرایند سنجش را داشتند.

این مشاوره‌ها منجر به دستیابی به یک رویکرد مورد توافق برای سناریوهای سنجشی و همچنین اطلاعات ورودی و پارامترهای مدل شد که قرار بود از آن‌ها برای تولید 1,000 مرکز رای‌گیری پیشنهادی نهایی استفاده شود.

Table 6. معیار امتیازدهی اتاق و ساختمان

شاخص ساختمان	امتیاز	دسته‌بندی امتیاز
امتیاز اندازه اتاق		
اندازه	0	کوچک، <1,999 فوت مربع
	2	نامشخص
	3	کوچک/ متوسط، 2,000 - 2,449 فوت مربع
	7	متوسط، 2,450 - 3,849 فوت مربع

شاخص ساختمان	امتیاز	دسته‌بندی امتیاز
	9	بزرگ، >3,850 فوت مربع
مجموع امتیاز اندازه اتاق	0-9	طبق فهرست بالا
امتیاز ساختمان		
تعداد پارکینگ	0-9	مجموع 2 دسته‌بندی: پارکینگ‌هایی که منطبق با قانون ADA هستند و پارکینگ‌هایی که منطبق با قانون ADA نیستند
نوع ساختمان	2	شخصی
	5	مدرسه دولتی برای مقاطع تحصیلی مهدکودک تا پایه 12
	6	مراکز هنری و فرهنگی، مراکز خرید
	7	دانشکده/دانشگاه دولتی دیگر ساختمان‌های عمومی
	9	مرکز اجتماع، کتابخانه، ساختمان‌های تفریحی و سرگرمی و غیره.
قابلیت دسترسی مطابق با قانون ADA	0-9	مجموع 4 دسته‌بندی: سطوح شیب دار؛ سرویس‌های بهداشتی؛ عرض مسیرهای عبور؛ عوامل دیگر
موارد دیگر	0-9	مجموع 3 دسته‌بندی: توصیه شده از سوی مردم جامعه؛ برخورداری ساختمان از درب‌های قفل‌شو که امنیت دستگاه‌های BMD را تضمین می‌کند؛ عوامل دیگر
مجموع امتیاز ساختمان	0-9	میانگین 4 دسته‌بندی

3.0 کمک‌رسانی و مشارکت جامعه

دپارتمان RR/CC در لس‌آنجلس کانتی، در تمام طول فرایند تعیین مکان مرکز رای‌گیری، با جامعه مشارکت داشت و همزمان با معرفی این مدل جدید رای‌گیری به رای‌دهندگان در سال‌های آتی، همچنان به این مشارکت و همکاری ادامه خواهد داد. دپارتمان RR/CC به منظور تسهیل کمک‌رسانی به طیف گسترده‌ای از ذینفعان، از طریق مجموعه‌ای از روش‌های مختلف، با شرکت PlaceWorks همکاری کرد. ذینفعان به پرکردن شکاف موجود در داده‌ها کمک کرده و با توجه به اطلاعات دست اولشان در رابطه با ساختمان‌ها، اطلاعات با ارزشی را فراهم کردند.

3.1 هیئت مشاوره VSAP

شرکت PlaceWorks با هیئت‌های موجود که فعالانه به ارائه مشاوره به پروژه VSAP و پشتیبانی از این پروژه می‌پرداختند، همکاری کرد. هدف هیئت مشاوره VSAP و هیئت مشاوره فنی، حصول اطمینان از این موضوع بود که در فرایند توسعه یک سیستم رای‌گیری جدید، همزمان با اولویت‌دهی به نیازهای رای‌دهندگان، از داده‌های درست برای تصمیم‌گیری استفاده شود. این هیئت‌ها برای بخش "پروژه تعیین مکان مرکز رای‌گیری (VCPP)" از پروژه VSAP، تمرکز خود را تغییر داده و به جای ملاحظات مرتبط با فناوری و قابلیت دسترسی، تمرکز خود را بر عناصر مکانی که تاثیر زیادی بر مناسب بودن یک مرکز رای‌گیری کارآمد دارند، قرار دادند.

شرکت PlaceWorks، به منظور کسب بازخوردهای متخصصان فنی در حوزه‌های مربوط به رفتار رای‌دهنده و مصرف‌کننده، تقاضای سفر و رفت و آمد، تحلیل مکانی و علوم داده، با تیم پروژه VSAP همکاری کرد تا طیف وسیعی از تخصص‌های مرتبط در هر دو هیئت را در این بازخوردها بگنجاند. هفت متخصص فنی از دانشگاه‌های ایالتی و ادارات مدیریت داده کانتی دعوت شدند تا به هیئت مشاوره فنی VSAP بپیوندند. شش نفر از متصدیان شهری دعوت شدند تا به هیئت مشاوره VSAP بپیوندند. هدف از دعوت این افراد، این بود که در این هیئت‌ها تعداد برابری از نمایندگان مناطق جغرافیایی و جمعیت‌های متنوع حضور داشته باشند.

در طول مدت 13 ماه، مشاوران فنی مجموعا 9 مرتبه با این هیئت‌ها ملاقات کردند. علاوه بر اهدافی که قبلا این هیئت‌ها تعیین کرده بودند، شرکت PlaceWorks برای موارد زیر، به اعضای این کمیته‌ها متوسل شد:

هیئت مشاوره VSAP

- به اشتراک‌گذاری دانش و راهنمایی برای تعیین مکان مراکز رای‌گیری.
- شناسایی موانع جغرافیایی یا جمعیتی موجود در برابر رای دادن در مکان‌های مختلف یا رای دادن جمعیت‌های آسیب‌پذیر.

هیئت مشاوره فنی VSAP

- بررسی و ارائه منابع داده.
- بررسی روش تحلیل مکانی.
- فراهم کردن داده‌های ورودی و ارائه راهنمایی در فرایند تحلیل تقاضا.
- ارائه راهنمایی‌های کلی در رابطه با معیار و فرایند ارزیابی مرکز رای‌گیری.

برای کسب اطلاعات بیشتر در رابطه با هیئت مشاوره VSAP و مشاوره فنی، به ضمیمه C مراجعه کنید.

3.1.1 سمینار آنلاین (وبینار) مربوط به ابزار "تعیین مناسب بودن مکان"

کارکنان شرکت PlaceWorks و دپارتمان RR/CC میزبان برگزاری یک سمینار آنلاین بودند که در آن از هر دوی این هیئت‌ها دعوت شده بود تا به بررسی و ارائه نظراتشان در رابطه با روش توسعه ابزار "تعیین مناسب بودن مکان" بپردازند. علاوه بر این، چند سناریو به اعضای هیئت ارائه شد که نشان می‌داد چگونه قابلیت سنجش در این ابزار، می‌تواند نتایج گوناگونی را در رابطه با تعیین مکان مراکز رای‌گیری ارائه دهد. سناریوهای زیر به مشاوران ارائه شد و از آنها درخواست شد تا بازخوردهایشان را در خصوص مدل ترجیحی خود، ارائه دهند.

- **ذهنیت و طرز فکر موجود**. در این سناریو فرض بر این است که رای‌دهندگان در نزدیک خانه‌هایشان رای خواهند داد و در این سناریو از میان لایه‌های مختلف تقاضا، اولویت سنجش به "تراکم جمعیت" داده شده است.
- **راحتی.** در این سناریو فرض بر این است که رای‌دهندگان، در طول مسیر رفت و آمد معمولشان به محل کار و دیگر مقصدها، در مکانی رای می‌دهند که برای آنها راحت‌تر است.
- **تمرکز اجتماعی اقتصادی.** در این سناریو اولویت به ساختمان‌های واقع در مناطقی داده شده است که به لحاظ تاریخی جمعیت‌هایی به حاشیه رانده شده و در اقلیت محسوب می‌شوند.

نتایج

قابل‌توجه‌ترین نظراتی که از سمینار آنلاین بدست آمد، این بود که بهتر است در فرایند سنجش، اولویت کمتری به "محل سکونت رای‌دهندگان" داده شود و در عوض اولویت بیشتری به آیتم "درصد کم رای‌گیری پستی" داده شود. در این تغییر اولویت، تمرکز کمتر بر تعیین مکان مراکز رای‌گیری در نزدیکی جمعیت‌های ساکنو تمرکز بیشتر بر مناطقی بود که رای‌دهندگان تمایل داشتند که به صورت حضوری در آنجا رای دهند. این نظرات و توصیه‌ها به کار برده شد و در نتیجه آن یک فهرست نهایی از مکان‌های پیشنهادی برای مرکز رای‌گیری ارائه شد.

3.2 نظرسنجی‌های معتبر به لحاظ آماری و گروه‌های کانونی

تیم پروژه VSAP بمنظور اجرای یک مطالعه نظرسنجی که می‌توانست به نشان دادن این موضوع کمک کند که چگونه می‌توان همزمان با برآورده کردن سلیقه طیف گوناگونی از رای‌دهندگان، مراکز رای‌گیری را به صورت برابر توزیع کرد، با گروه مشاوران بخش "پژوهش نظرسنجی و مشاران راهبردی" شرکت "فیربانک، ماسلین، مالین، متز و همکاران (Fairbank, Maslin, Maullin, Metz& Associates (FM3))"، مشارکت کرد. این مرحله از همکاری شامل مجموعه‌ای از گروه‌های کانونی، نظرسنجی از گروهی از رای‌دهندگان ثبت‌نام شده در لس‌آنجلس کانتی و انجام یک نظرسنجی دیگر از ساکنین واجد شرایط رای‌دهی می‌شد که ثبت‌نام نشده بودند.

این پژوهش به دنبال بررسی این موارد بود: یافتن مکان‌هایی که بنا به گزارشات، مردم آن مناطق تمایل بیشتری به رای دادن داشتند؛ مهم‌ترین ویژگی‌های در نظر گرفته شده برای یک مرکز رای‌گیری؛ روزهای هفته و ساعات روز که مردم ترجیح می‌دهند در آن زمان‌ها رای بدهند؛ و الگوهای موجود میان رای‌دهندگانی که به صورت دائمی از طریق پست رای می‌دهند.

3.2.1 گروه‌های کانونی

در چندین مکان در سرتاسر این کانتی، گروه‌های کانونی ایجاد شدند تا به این طریق بتوان نظرات گوناگون از جوامع و گروه‌های جمعیتی مختلف را کسب کرد. از طیف گوناگونی از ذینفعان درخواست شد تا اطلاعاتی را در رابطه با تجربیات و روش‌های ترجیحی رای‌دهی خود ارائه دهند.

از ماه می تا ماه ژوئن سال 2018، هشت گروه کانونی تشکیل شد. دو گروه در میان رای‌دهندگانی تشکیل شدند که رغبت بالایی برای رای‌دهی داشتند؛ یک گروه در میان رای‌دهندگانی تشکیل شدند که رغبت کمتری برای رای‌دهی داشتند؛ یک گروه در میان رای‌دهندگان 60 تا 74 سال؛ یک گروه در میان رای‌دهندگان 18 تا 30 سال؛ یک گروه در میان رای‌دهندگان اسپانیایی زبان؛ یک گروه در میان رای‌دهندگان ماندارین زبان؛ و یک گروه درمیان ساکنانی که واجدشرایط رای دادن بودند اما در حال حاضر در لس‌آنجلس کانتی ثبت‌نام نشده بودند.

3.2.2 نظرسنجی ها

نظرسنجی از رای‌دهندگان، در ماه ژوئن و از 2,414 رای‌دهنده ثبت‌نام شده در لس‌آنجلس کانتی انجام شد. این نظرسنجی‌ها به صورت آنلاین و از طریق تلفنی (موبایل و تلفن ثابت) و به زبان‌های انگلیسی، اسپانیایی، چینی و کره‌ای انجام شد. حاشیه خطای این نظرسنجی ±2.6 درصد و سطح اطمینان 95 درصد است.

نظرسنجی از جمعیت ثبت‌نام نشده، بین ماه‌های آگوست و سپتامبر 2018 و با 501 نفر از ساکنان لس‌آنجلس کانتی که واجدشرایط رای دادن بودند اما هنوز ثبت‌نام نشده بودند، انجام شد. این نظرسنجی‌ها به صورت آنلاین و از طریق تلفنی (موبایل و تلفن ثابت) و به زبان‌های انگلیسی، اسپانیایی، چینی و کره‌ای انجام شد.

3.2.3 نتایج

کجا رای دهیم

گروه‌های کانونی و نظرسنجی‌ها نشان داد که بسیاری از رای‌دهندگان ترجیح می‌دهند در مکانی نزدیک به اماکنی که معمولا به آنجا می‌رود، رای دهند. در سراسر کانتی، 77 درصد از تمام رای‌دهندگان ثبت‌نام شده ترجیح می‌دادند که رای خود را در مکانی نزدیک به محل سکونتشان ارائه دهند (به شکل 12 مراجعه کنید). از میان 42 درصدی که گفته بودند ترجیح می‌دهند در نزدیکی محل کار رای بدهند، اکثرا (25 درصد از کل افرادی که مورد نظرسنجی واقع شدند) گفتند که این انتخاب دوم آنها است. به همین ترتیب، 37 درصد گفتند که ترجیح می‌دهند در نزدیکی محل خرید یا محل انجام وظایف‌شان رای دهند، اما اکثرا آن را به عنوان انتخاب دوم خود بیان کردند. تعداد کمی ترجیح می‌دادند محل رای‌گیری در نزدیکی مدرسه خودشان یا فرزندشان یا در نزدیکی مراکز تفریحی و سرگرمی باشد.

Figure 12. اماکن ترجیح داده شده برای رای دادن یا ارائه برگ رای به روش پستی (رتبه بندی بر اساس انتخاب اول و دوم)

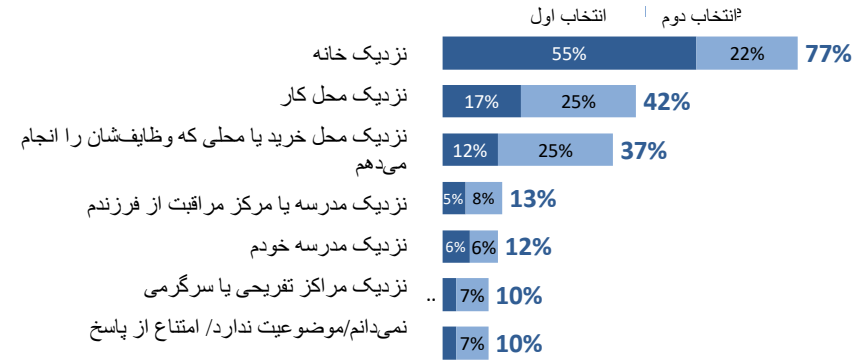

همچنین رای‌دهندگان عموما ابراز تمایل کردند که رای خود را در مکان‌هایی که در گذشته به عنوان مکان رای‌گیری انتخاب شده بود ارائه دهند، مانند کتابخانه‌های عمومی، مدارس، مراکز اجتماعی یا تفریحی و تالارهای شهر (به جدول 7 مراجعه کنید). با این حال، رای‌دهندگان کاملا مخالف رای دادن در فضاهای ابداعی مانند پارک‌های عمومی، اتوبوس یا کامیون رای‌گیری سیار یا مکانی که در آن خرید می‌کنند، نبودند. اقشار مختلف مردم، رای دادن در اماکنی خاص را ترجیح می‌دهند. برای مثال، رای‌دهندگان 18 تا 49 سال بیش از رای‌دهندگان بالای 50 سال ترجیح می‌دهند که رای خود را در اماکن غیر سنتی، مانند مراکز رای‌گیری سیار ارائه دهند.

Table 7. انواع ساختمان‌هایی که به عنوان محل رای‌گیری ترجیح داده شدند

مکان	مایلم در اینجا رای بدهم
کتابخانه عمومی	91%
مدرسه محلی ابتدایی، متوسطه و دبیرستان	88%
مرکز اجتماعی یا مرکز تفریحی	80%
دانشکده یا دانشگاه جامعه	76%
تالارمحلی شهر	73%
پارک عمومی	71%
میدان یا محوطه عمومی	70%
اتوبوس یا کامیون رای‌گیری سیار	70%
مرکز خرید یا بازار	69%
سوپرمارکت	69%

تمایل به رای دادن در این مکان‌ها همیشه به این موضوع ارتباط ندارد که رای‌دهندگان در خارج از زمان انتخابات چقدر به این اماکن می‌روند. برای مثال، تالارهای محلی شهر به عنوان اماکنی که رای‌دهندگان ترجیح می‌دهند در آنجا رای دهند، اماکن معروفی هستند، اما شرکت‌کنندگان در نظرسنجی و گروه‌های کانونی عنوان کردند که این اماکن جایی نیست که معمولا به آنجا بروند. ممکن است دلیل ترجیح این 10 مکان از سوی رای‌دهندگان، با عواملی مانند امنیت شخصی، حریم خصوصی، دسترسی به پارکینگ و دسترسی برای افراد معلول مرتبط باشد.

چه موقع رای دهید

همچنین رای‌دهندگان ترجیحات متفاوتی در رابطه با زمان رای دادن یا ارائه برگ رای از طریق پستی داشتند. با اینکه 37 درصد ترجیح می‌دادند در روز انتخابات رای داده یا برگ رای خود را به صندوق بیندازند، اما 63 درصد ترجیح می‌دادند پیش از روز انتخابات رای دهند. همچنین برخی از رای‌دهندگان ترجیح می‌دادند در ساعات غیر معمول مانند ساعات پایانی روز بین ساعت 8 تا 10 شب رای دهند (به شکل 13 مراجعه کنید).

Figure 13. روزها و ساعات ترجیح داده شده برای رای دادن

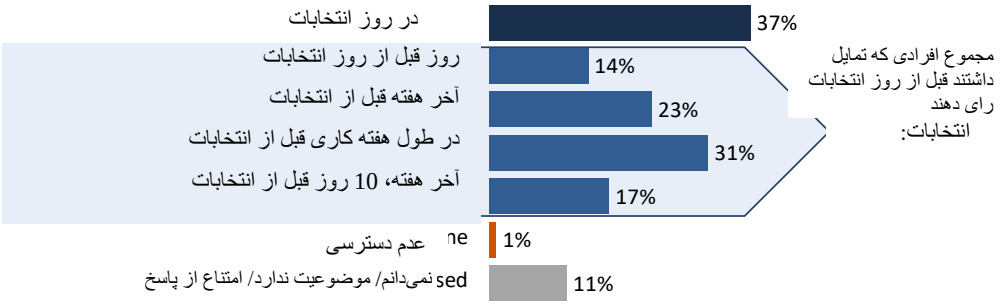

ساعات ترجیح داده شده*

زمان	% احتمال
5 AM–7 AM	29%
7 AM–8 PM	89%
8 PM–10 PM	54%
10 PM–12 AM	22%
12 AM–5 AM	11%

پاسخ‌های متعدد پذیرفته شده است

روندهای جمعیت شناختی

همچنین این مطالعه نشان داد که بین رای‌دهندگان ثبت‌نام شده و افرادی که واجد شرایط رای دادن هستند اما هنوز ثبت‌نام نشده‌اند، تفاوت کمی در رابطه با ترجیح محل رای‌گیری، زمان و سایر ویژگی‌ها وجود دارد. شرکت‌کنندگان ثبت‌نام نشده و رای‌دهندگان ثبت‌نام شده، همان 10 مکان را به عنوان جایی که احتمالا در آنجا رای خواهند داد انتخاب کردند. تفاوت اصلی بین این دو جمعیت در این است که رتبه‌بندی اماکن، زمان‌ها و میزان اهمیت ویژگی‌ها، در میان شرکت‌کنندگان ثبت‌نام نشده کمتر از رای‌دهندگان ثبت‌نام شده است.

با این حال نکته قابل توجه این است که رای‌دهندگان ثبت‌نام نشده اعلام کردند که اگر می‌دانستند مراکز رای‌گیری امکان ثبت‌نام فوری در محل را ارائه می‌دهند، احتمالا ثبت‌نام برای رای دادن را در نظر می‌گرفتند و انعطاف‌پذیری بیشتری را در رابطه با زمان و مکان رای دادن از خود نشان می‌دادند، زیرا در این حالت مجبور نبودند پیش از موعد رای‌گیری ثبت‌نام کرده و فقط یک روز برای رای دادن وقت داشته باشند.

3.2.4 نتایج

نتایج نظرسنجی از جامعه، نقش مهمی در تصمیم‌گیری درباره میزان اهمیت دادن به لایه‌های مختلف تقاضا ایفا کرد و از این لایه‌های تقاضا برای مشخص شدن توزیع برابر مراکز رای‌گیری در لس‌آنجلس کانتی استفاده شد. از بازخوردی که نشان می‌داد اولویت با رای دادن در نزدیکی منزل و اماکن آشنا بود، برای تعیین میزان اهمیت در "ابزار تعیین مناسب بودن مکان" استفاده شد و در زمان توسعه سناریوهای اولیه جهت ارائه به کمیته مشورتی و مشاوره فنی VSAP، مورد توجه قرار گرفت. برای مشاهده جزئیات بیشتر در رابطه با یافته‌های گروه‌های کانونی و نظرسنجی‌ها به ضمیمه D مراجعه کنید.

3.3 جلسات اجتماعی

در همکاری با مشاوران تعامل اجتماعی و 40 شریک اجتماعی، تیم پروژه VSAP میزبان دو دوره خدمت رسانی بود که منجر به برگزاری نزدیک به 70 جلسه در سراسر کانتی شد. این جلسات با هدف توضیح قانون VCA، مدل مرکز رای‌گیری و سیستم جدید کانتی به عموم مردم برگزار شد. آنها رای‌دهندگان موجود و افراد غیر واجدشرایط را در خصوص بهبود تجربه رای‌دهندگان آموزش داده و از آنها درخواست کردند که اطلاعات معناداری را جهت افزایش اطلاعات در فرآیند تحلیل فنی، ارائه دهند.

3.3.1 سازمان‌های شریک

تعامل با مردم برای انجام هر گونه ابتکار عمل در سطح وسیع، نیازمند رویکردهای متنوعی از جمله ارتباط معنادار با رهبران و سازمان‌دهندگان خوشنام جامعه و همچنین نیازمند ایجاد بینش فرهنگی در رابطه با شرایط و دغدغه‌ها است. دپارتمان RR/CC از شرکای اجتماعی محلی که ارتباط عمیقی در جامعه داشته و علاقمند به کسب اطلاعات در رابطه با VCA و پروژه مکان‌یابی مراکز رای بودند، دعوت کرد تا درخواستنامه‌های خود را ارسال کنند. درخواستنامه‌های آنلاین به مدت 60 روز در وب سایت VSAP در دسترس بود. در طول این زمان، انواع مختلفی از سازمان‌های جامعه محور (CBOs) درخواستنامه خود را ثبت کرده و ویژگی‌هایی که آنها را مناسب مشارکت می‌کرد، توضیح دادند. دپارتمان RR/CC نزدیک به 80 درخواستنامه را در هر دور از خدمت‌رسانی مورد بررسی قرار داد. متقاضیان موظف بودند که به صورت کتبی و در مصاحبه تلفنی متعاقب آن، موارد زیر را توضیح دهند:

- خدمات، تجارب و ظرفیت سازمان
- روابط با مناطق خدمات جغرافیایی

- روش‌های خدمت‌رسانی و ارتباط با جامعه
- ماموریت سازمان و ذینفعان
- روابط موجود با شرکای اجتماعی (از جمله RR/CC)

فرایند ارائه درخواست‌نامه و مصاحبه منجر به همکاری با 40 سازمان جامعه‌محور در اندازه‌های مختلف (از گروه‌های اجتماعی مردمی گرفته تا گروه‌های بزرگ مدافع ملی) و ماموریت‌های مختلف، از جمله حقوق رای‌دهندگان و عدالت زیست محیطی، شد. برای مشاهده پرسشنامه شراکت و دعوتنامه، به ضمیمه‌های E و F مراجعه کنید.

سازمان‌های شریک، همکاری نزدیکی را با تیم پروژه VSAP و شرکت PlaceWorks داشتند تا آموزش و راهنمایی که آنها را برای انتقال اطلاعات پیچیده و فرآیندهای ارزیابی به عموم مردم آماده می‌کرد، دریافت کنند. وظایف زیر بر عهده شرکای منتخب قرار داده شد:

- برقراری ارتباط با مردم با تاکید بر منطقه (های) تخصیص یافته.
- بسیج شرکای اجتماعی برای مشارکت در تلاش‌های خدمت‌رسانی.
- انتخاب اماکن و برنامه‌ریزی و مدیریت تمام تدارکات مربوط به جلسه، از جمله ترتیب دادن برنامه‌ها و تقسیم‌بندی زمان جلسه.
- شرکت در آموزش‌های گروهی در رابطه با بررسی پروژه، ارائه محتوا، پیام‌رسانی و دسترسی به مطالب.
- تسهیل جلسه (جلسات) اجتماعی.
- ارائه گزارش درباره نتایج جلسات.

سازمان های شریک به ازای هر جلسه مبلغ 2,000 دلار دستمزد جهت هزینه‌هایی مانند پرسنل کاری، هزینه‌های چاپ، نوشیدنی‌ها، جوایز و هدایا دریافت کردند. جهت کاهش هزینه‌های سازمان، تیم پروژه VSAP و شرکت PlaceWorks مواردی مانند مطالب چاپ شده، هزینه رایگان ساختمان، فناوری و کارکنان پشتیبان را بر اساس درخواست ارائه دادند. همچنین تیم پروژه VSAP سازمان‌های شریک را به متصدیان شهری مرتبط کرد تا خدمات و پشتیبانی پرسنلی بیشتری را ارائه دهد.

3.3.2 دسترسی زبانی

برای حصول اطمینان نسب به دسترسی برابر در فرآیند تعامل اجتماعی، تیم پروژه VSAP تحلیلی را در زمینه دسترسی زبانی و خدمات ترجمه همزمان انجام داد. شرکت PlaceWorks با استفاده از داده‌های سرشماری که جوامع مجزای زبانی را شناسایی می‌کرد، اقدام به انجام یک تحلیل جمعیت‌شناختی کرد. از طریق این تحلیل، شرکت PlaceWorks دریافت که جمعیت بزرگی از اسپانیایی زبان‌ها در این کانتی و پس از آن چینی زبان‌ها و کره‌ای زبان‌ها، شدیدا به خدمات ترجمه نیاز دارند.

در دور اول جلسات اجتماعی، خدمات ترجمه همزمان اسپانیایی در 12 منطقه، چینی در 2 منطقه و کره ای در 1 منطقه ارائه شد. پشتیبانی سایر زبان‌ها توسط سازمان‌های جامعه محور یا کارکنان کانتی انجام شد و آنها اطمینان حاصل کردند که حداقل یکی از تسهیلگران جلسه به صورت روان قادر به صحبت به زبانی که در تحقیقات شناسایی شده بود، باشد.

در دور دوم جلسات، روش تحقیق بر اساس ترکیبی از بازخوردهای دریافت شده از اعضای جامعه؛ سازمان‌های شریک و کارکنان کانتی که تجربه خدمت رسانی در سطح کانتی را داشتند، تنظیم شد. بازخوردها خواستار ترجمه همزمان به زبان‌های دیگر بود تا با اقلیت‌های زبانی که احتمالا در دور اول جلسات با آنها ارتباط برقرار نشده بود، ارتباط برقرار شود. در دور دوم جلسان خدمت رسانی، ترجمه همزمان برای 20 زبانی که در جدول 8 نشان داده شده اند، ارائه شد. برای مطالعه روش دسترسی به زبان‌ها به ضمیمه G مراجعه کنید.

Table 8. فهرست جلسات برگزار شده

سازمان میزبان	محل جلسه	ترجمه همزمان
دور 1 جلسات (16 نوامبر 2018 – 19 ژانویه 2019)		
SBCC Thrive	Compton	Spanish
Neighborhood Empower LA/CA Common Cause	Granada Hills	N/A
Pacoima Beautiful	Pacoima	Spanish
CAUSE	Walnut	N/A
Neighborhood Empower LA/CA Common Cause	North Hollywood	Spanish
Neighborhood Empower LA/CA Common Cause	Los Angeles	N/A
California Common Cause	Sherman Oaks	Spanish
CAUSE	Artesia	Spanish
SBCC Thrive	Long Beach	N/A
California Common Cause	Redondo Beach	N/A
NALEO	Los Angeles	Spanish
Korean American Coalition	Los Angeles	Korean
California Common Cause	Inglewood	N/A
Coalition for Humane Immigrant Rights	Lancaster	N/A
Armenian National Committee-Pasadena Chapter	Pasadena	N/A
Armenian National Committee-Western	Glendale	N/A
Black Women for Wellness	Palmdale	Spanish
SBCC Thrive	Wilmington	N/A
Black Women for Wellness	Newhall	N/A
League of Women Voters-Los Angeles	Malibu	N/A
League of Women Voters-Los Angeles	Canoga Park	N/A
NALEO	Claremont	N/A
Black Women for Wellness	Los Angeles	Spanish
Armenian National Committee-Crescenta Valley	La Crescenta	N/A
California Common Cause	Pasadena	N/A
CAUSE	Arcadia	Spanish, Chinese
United Cerebral Palsy of Los Angeles, Ventura and Santa Barbara Counties	Culver City	N/A
Arts for LA	Los Angeles	Spanish
NALEO	Montebello	Spanish, Chinese
National Iranian American Council	Beverly Hills	N/A
League of Women Voters--Whittier	Whittier	N/A
Coalition for Humane Immigrant Rights	Huntington Park	Spanish
National Iranian American Council	Reseda	N/A
دور 2 جلسات (2 می 2019 – 29 ژوئن 2019)		
League of Women Voters, Los Angeles	Porter Ranch	N/A
Disabled Resource Center	Long Beach	American Sign Language
Long Beach Gray Panthers	Long Beach	Khmer
League of Women Voters, Los Angeles	Santa Monica	N/A
Glassell Park Improvement Association	Los Angeles	Armenian
Black Women for Wellness	CA 90037	N/A
Black Women for Wellness	Carson	Spanish
League of Women Voters, Torrance Area	Torrance	Japanese
United Cerebral Palsy of Los Angeles and Disability Rights California	Culver City	American Sign Language
Armenian National Committee of America, Crescenta Valley Chapter	Studio City	Thai
Southern California Resource Services for Independent	Hawaiian Gardens	Hindi

سازمان میزبان	محل جلسه	ترجمه همزمان
Living		
Pat Brown Institute for Public Affairs at Cal State LA	Downtown Los Angeles	Tagalog
NALEO Educational Fund	La Verne	N/A
Asian Americans Advancing Justice (AAAJ) & RR/CC	Covina	N/A
Southern California Resource Services for Independent Living	Norwalk	N/A
Armenian National Committee of America, Western Chapter	Burbank	N/A
California Common Cause	San Gabriel	N/A
Armenian National Committee of America, Pasadena Chapter	Pasadena	Chinese Spanish
California Common Cause	West Hollywood	Russian
NALEO Educational Fund	Los Angeles	Chinese Vietnamese Spanish
Monrovia Area Partnership (MAP) Program	Los Angeles	N/A
Black Women for Wellness	Palmdale	Spanish
First African Methodist Episcopal Church (FAME) and Alpha Kappa Alpha (AKA)	Los Angeles	Korean
League of Women Voters, Los Angeles	Calabasas	N/A
South Bay Counseling Center (SBCC) Thrive LA	Harbor City	N/A
Southeast Los Angeles (SELA) Collaborative	South Gate	Spanish
Black Women for Wellness	Santa Clarita	N/A
South Bay Counseling Center (SBCC) Thrive LA	Hawthorne	Spanish
FarsiVoter	Encino	Farsi
South Bay Counseling Center (SBCC) Thrive LA	North Hills	N/A
Lake Los Angeles Park Association	Littlerock	American Sign Language, Spanish
Black Women for Wellness	Northridge	N/A
Pacoima Beautiful	Pacoima	Spanish
InnerCity Struggle	Los Angeles	Spanish

3.3.3 دور اول تعامل با جامعه

دور اول جلسات جامعه با هدف توضیح قانون VCA و مدل جدید مرکز رای‌گیری و همچنین دریافت بازخورد در رابطه با ساختمان‌هایی که پتانسیل تبدیل شدن به مرکز رای‌گیری را داشتند، برگزار شد. اطلاعات با استفاده از جدول‌ها و نقشه‌هایی که درک آنها آسان بود، ارائه شد. تسهیل‌گران جلسه، دستورالعمل و آموزش نحوه استفاده از پورتال آنلاین و مکالمات رو در رو جهت پاسخ به هر گونه سوال حل نشده را ارائه دادند. شرکت‌کنندگان می‌توانستند از طریق پورتال آنلاین یا با استفاده از کارت‌های اظهار نظر کتبی نظرات و پیشنهادات خود را ارائه دهند. همچنین از شرکت‌کنندگان خواسته شد تا یک نظرسنجی را تکمیل کنند. تمرکز اصلی این نظرسنجی در رابطه با این موضوع بود که پاسخ‌دهندگان ترجیح می‌دهند در چه مکانی رای بدهند و ترجیح می‌دهند که با چه وسیله ای به مرکز رای‌گیری مورد نظر خود بروند. برای جزئیات بیشتر در مورد نتایج دور اول تعامل به ضمیمه H مراجعه کنید.

نتایج نظرسنجی

اکثر شرکت‌کنندگان در این جلسه (71 درصد) گزارش کردند که ترجیح می‌دهند در نزدیکی منزل خود رای بدهند، 7 درصد می‌خواستند در نزدیک محل کار خود رای بدهند، 18 درصد با ایده رای دادن در اماکن مختلف موافق بودند و 4 درصد ترجیح می‌دادند از طریق پستی رای بدهند. در رابطه با نحوه دسترسی شرکت‌کنندگان به اماکن رای‌گیری، 65 درصد عنوان کردند که حمل و نقل موردنظر آنها خودرو است؛ 22 درصد ترجیح می‌دادند با ترکیبی از دوچرخه، قطار، اتوبوس، خودرو یا به صورت پیاده به محل رای‌گیری بروند؛ 8 درصد پیاده رفتن را ترجیح می‌دادند؛ و 5 درصد ترجیح می‌دادند که با دوچرخه یا قطار یا اتوبوس به محل رای‌گیری بروند.

Figure 14. مکان رای‌گیری ترجیح داده شده

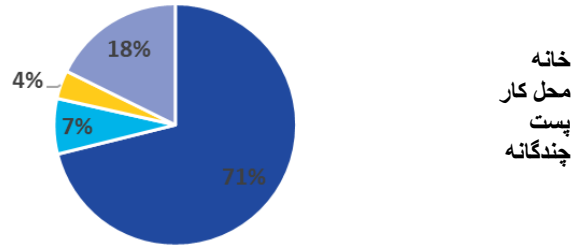

Figure 15. شیوه حمل و نقل ترجیح داده شده

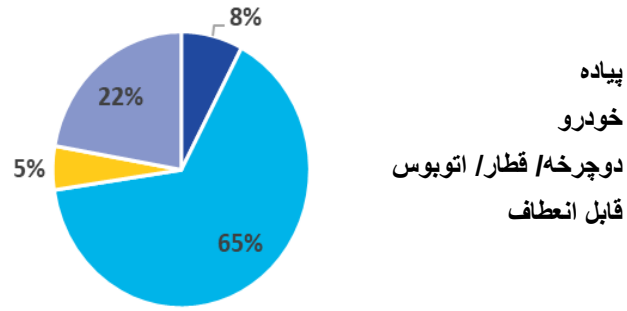

ویژگی‌های جامعه

از شرکت‌کنندگان دعوت شد تا در فعالیتی که هدف آن دریافت بازخورد درباره شرایط عمومی جامعه و تاثیر این شرایط بر افراد مایل به رای‌دهی بود، شرکت کنند. از شرکت‌کنندگان خواسته شد ویژگی‌هایی مانند روشنایی، مسیرهای دسترسی برای رفت و آمد، محل قرارگیری اماکن محبوب اجتماعات، وضعیت پارکینگ و غیره را در نظر بگیرند. بر اساس ویژگی‌های اماکن مختلف، آنها روی اماکنی که برای رای دادن در آن احساس راحتی می‌کردند برچسب سبز و روی اماکنی که در آن احساس راحتی نمی‌کردند برچسب قرمز قرار دادند.

بیشتر برچسب‌ها سبز رنگ بودند و بطور کلی ساختمان‌هایی خاص یا انواع خاصی از ساختمان را حمایت و تایید می‌کردند. غالبا ساختمان‌های دولتی، پارک‌ها و ساختمان‌های تفریحی و همچنین کلیساها جزو ساختمان‌هایی بودند که با برچسب سبز رنگ تایید می‌شدند. شرکت‌کنندگان در چندین جلسه، تعداد قابل‌توجهی برچسب قرمز رنگ را بر روی مکان‌های نزدیک مدارس قرار دادند. این برچسب‌ها تایید کننده نظرات مطرح شده مبنی بر این موضوع بودند که مدارس، به دلیل نگرانی‌های مرتبط با شلوغی و امنیت، چندان مکان‌های مطلوبی برای رای‌گیری نیستند. علاوه بر این، بر روی مکان‌هایی که به داشتن تراکم ترافیک و جای پارک محدود شناخته شده هستند، برچسب‌های قرمز رنگ قرار داده شده بود و این برچسب‌های قرمز رنگ منطبق با نظرات مکتوب ارائه شده درباره اجتناب از برخی تقاطع‌ها و مسیرهای اصلی بودند. در نهایت، برچسب‌های قرمز رنگ در نزدیکی یا بر روی ساختمان‌هایی با مالکیت شخصی، مانند زمین‌های گلف، قرار داده شدند که این مورد نیز منطبق با نظراتی بود که نگرانی‌هایی را در رابطه با وجود زمین‌های گلف در این نوع ساختمان‌ها بیان می‌کردند.

نظرات مردم

علاوه بر نظرسنجی اجتماعی، طیف گسترده‌ای از نظرات و پیشنهادات از سوی جامعه در رابطه با ساختمان‌های مختلف دریافت شد و خلاصه‌ای از این نظرات در بخش بعدی شرح داده شده‌اند و بر اساس موضوع در جدول شماره 9 آورده شده‌اند. در مواردی که نظراتی هم همراه با پیشنهادات بود، این نظرات مستقل از پیشنهاد عنوان شده، شمارش شدند.

Table 9. خلاصه‌ای از نظرات مردم

موضوع نظر	تعداد نظرات
مجموع نظرات	597
دسترسی	327
پارکینگ	101
برنامه‌ریزی/عملیات	17
امنیت	8
اندازه	43
نظرات مرتبط با رای‌گیری	33
نوع ساختمان	68
ساختمان‌های پیشنهاد شده در طول جلسات	265
ساختمان‌های پیشنهاد شده از طریق پورتال	41

دسترسی

این دسته از نظرات مرتبط با مکان یک ساختمان و سهولت یافتن آدرس و رسیدن به آن هستند. این سهولت و راحتی ممکن است مرتبط با دیدگاه جغرافیایی شخص، وضعیت ترافیکی یا دیگر مسائل شناخته شده در رابطه با دسترسی باشد. نظرات ارائه شده در رابطه با موضوع دسترسی، در رابطه با مسائلی از قبیل وجود امکانات حمل و نقل عمومی، دوچرخه و دسترسی عابر پیاده و همچنین سازگاری با قانون ADA هستند.

پارکینگ

نظرات مرتبط با پارکینگ، بازخوردهایی را در رابطه با وضعیت و قابلیت دسترسی عمومی به محوطه‌های پارکینگ تعیین شده و جای پارک موجود در خیابان و همچنین وجود پارکینگ‌های منطبق با قانون ADA ارائه می‌دادند.

برنامه‌ریزی/عملیات
نظراتی که در رابطه با امکان در دسترس بودن یک ساختمان بر اساس برنامه‌ها یا عملیات در حال انجام در آن هستند، نگرانی‌هایی را درباره نحوه استفاده از این ساختمان‌ها به عنوان مراکز رای‌گیری مطرح کرده و عنوان می‌کنند باید به‌گونه‌ای از این ساختمان‌ها استفاده شود که اخلالی در برنامه‌های تفریحی، کلاس‌ها یا عملیات کاری آنها ایجاد نشود.

امنیت
نظرات مرتبط با امنیت به طرح نگرانی‌های مربوط به میزان امنیت متصور شده برای یک مکان می‌پردازند. نگرانی‌های مطرح شده در این نظرات ممکن است شامل خطرات موجود برای عابران پیاده/ رفت و آمد با وسایل نقلیه، جرائم اجتماعی یا رواج یافتن تبعیض باشد.

اندازه
نظرات مربوط به اندازه، اطلاعاتی را در خصوص وضعیت داخلی یک ساختمان، از جمله اندازه اتاق، نقشه ساختمان و قابلیت دسترسی به آن، فراهم می‌کنند.

نظرات مرتبط با رای‌گیری
نظرات مربوط به رای‌گیری مرتبط با ثبت‌نام رای‌دهنده، عملیات انتخابات و امنیت انتخابات هستند. این نظرات بر مکان مرکز رای‌گیری تمرکز ندارند. نظرات مطرح شده در این دسته از سوی کارکنان این کانتی مورد بررسی واقع شدند تا هر زمان که مناسب بود از آنها استفاده شود.

نوع ساختمان
بسیاری از نظرات مطرح شده به خود ساختمان‌ها و این موضوع اشاره دارند که رای‌دهندگان نسبت به رای دادن در این مکان، چه احساسی دارند. بعضی از نظرات به ساختمان‌های خاص اشاره دارند و برخی از نظرات هم تمرکزشان به طور کلی بر روی نوع ساختمان است. مثلا تعدادی از نظرات ارائه شده بیانگر نگرانی درباره رای دادن در مدارس و برخی دیگر هم بیانگر هیجان افراد از رای دادن در مراکز خرده فروشی بودند. دیگر نظرات موجود در این دسته فقط حمایت یا عدم حمایت از یک ساختمان را بیان می‌کردند.

ساختمان‌های پیشنهاد شده

مجموع 306 ساختمان در این جلسات اجتماعی پیشنهاد شد؛ از میان این تعداد، 171 ساختمان وجود داشتند که قبلا توسط شرکت PlaceWorks مورد بررسی واقع نشده بودند. این ساختمان‌ها مورد "بررسی از طریق آمار ثبت‌شده" قرار گرفتند و در نهایت یا رد شدند یا پذیرفته شده و وارد فرایند"بازدید از محل" شدند. از پیشنهادات مطرح شده در رابطه با ساختمان‌هایی که از قبل تحت بررسی قرار داشتند، برای پشتیبانی از فرایند "بررسی از طریق آمار ثبت‌شده" استفاده شد و در بسیاری از مواقع، این پیشنهادات اطلاعاتی را فراهم کردند که به وارد کردن یک ساختمان به مرحله بعدی تحلیل کمک کرد.

3.3.4 دور دوم تعامل با جامعه

هدف اصلی از دومین دور برگزاری جلسات تعاملی، اطلاع‌رسانی به مردم در رابطه با 2,000 ساختمانی بود که پتانسیل تبدیل شدن به مرکز رای‌گیری را داشتند و به عنوان مراکز رای‌گیری پیشنهاد شدند. این دور از تعاملات کمتر حالت تعامل دو جانبه داشتند و بیشتر تمرکزشان بر حصول اطمینان از این موضوع بود که شرکت‌کنندگان تغییرات رخ داده همراه با اجرای مدل جدید رای‌گیری را به طور کامل درک کنند و اطلاع دهند که چگونه بازخوردهایی که ارائه داده بودند، برای انتخاب ساختمان‌هایی با پتانسیل تبدیل شدن به مرکز رای‌گیری، مورد بررسی و استفاده واقع شده است. اگرچه هیچ فعالیت رسمی در این خصوص انجام نشد، اما شرکت‌کنندگان همچنان این فرصت را داشتند تا نظرات و پیشنهادات خود را برای ساختمان‌هایی که پتانسیل تبدیل شدن به مرکز رای‌گیری را داشتند، ارائه دهند. در طول دور دوم از تعاملات، نظرات کمی دریافت شد و آن دسته از نظراتی هم که ارائه شدند، مرتبط با ثبت‌نام رای‌دهنده، عملیات رای‌گیری و امنیت بودند. بنابراین، برای اطلاع‌رسانی فهرست نهایی مکان‌های منتخب برای مراکز رای‌گیری، نیازی به تحلیل نظرات ارائه شده نبود.

3.3.5 نتایج

شرکای اجتماعی با جدیت با یکدیگر همکاری کردند تا بتوانند با گروهی از شرکت‌کنندگان متنوع به لحاظ جمعیتی، تعامل برقرار کنند و توانستند حدود 2,300 شرکت‌کننده از سرتاسر این کانتی را به جلسات بیاورند. این جلسات 30 منطقه جغرافیایی را پوشش دادند و جلسات دیگری هم برای تعامل مستقیم با افراد معلول و همچنین برای پاسخ به درخواست‌های ارائه شده از سوی گروه‌های اجتماعی علاقمند به یادگیری بیشتر در خصوص "مدل مرکز رای‌گیری" برگزار شد. این تلاش‌های دشوار منجر به دریافت اطلاعات معناداری از سوی جامعه شد و به عنوان کاتالیزوری برای انجام همکاری‌های مهم بین بخش‌های مختلف عمل کرد.

4.0 پیشنهادات مربوط به مراکز رای‌گیری در لس‌آنجلس کانتی

بعد از انجام تحلیل‌های میدانی و تحلیل داده‌ای گسترده و برقراری ارتباط با عموم مردم، مشاوران فنی یک فهرست نهایی از 2,000 ساختمان پیشنهاد شده با پتانسیل تبدیل شدن مرکز رای‌گیری را فراهم کردند که شامل 1,000 تا از بهترین مراکز رای‌گیری بعلاوه 1,000 تا از ساختمان‌های برتر با پتانسیل تبدیل شدن به مرکز رای‌گیری بود. 1,000 ساختمان دوم به این منظور در این فهرست گنجانده شده بودند که اگر در انتخابات اولیه ریاست جمهوری سال 2020، امکان استفاده از هر کدام از 1,000 ساختمان اول که بهترین گزینه‌ها برای مراکز رای‌گیری بودند، وجود نداشت، از این 1,000 ساختمان دوم استفاده شود. کارکنان مسئول برگزاری انتخابات لس‌آنجلس کانتی، این ساختمان‌ها را مورد تحلیل بیشتر قرار خواهند داد تا از انطباق کامل این ساختمان‌ها با قانون VCA، الزامات عملیاتی و وضعیت ساختمان اطمینان حاصل کنند.

4.1 مدل پیشنهاد شده: زندگی/کار

مدل پیشنهادی به کار برده شده توسط محققان برای ارائه پیشنهادات نهایی در رابطه با مراکز رای‌گیری، با کمک هیئت مشاوره VSAP توسعه یافت و هدف آن ارائه یک رویکرد متعادل برای برآورده کردن الزامات عملیاتی و در عین حال رفع نیازهای رای‌دهندگان لس‌آنجلس کانتی است.

یکی از بازخوردهای ارائه شده این بود که رای‌دهندگان راحت‌تر هستند که در نزدیکی خانه‌هایشان یا در نزدیکی محل کارشان و در ساختمان‌های آشنایی از قبیل ساختمان‌های عمومی و مدارس رای دهند و مدل "کار/زندگی" از این بازخورد پشتیبانی می‌کند. به منظور توسعه مدلی که بتواند در نهایت ایده‌آل‌ترین مراکز رای‌گیری را مشخص کند، امتیاز اتاق هر ساختمان، امتیاز ساختمان و امتیاز مربوط به "مناسب بودن ساختمان"، در یک معادله مدل نهایی محاسبه شدند و همه این فاکتورها به صورت مساوی ارزیابی شدند. در این معادله فاکتور "ویژگی‌های فیزیکی ساختمان" بطور مساوی با فاکتورهای "اجتماعی اقتصادی" و "جمعیتی" که در امتیاز مربوط به "مناسب بودن ساختمان" مشخص شده بودند، مورد سنجش واقع شد. از قانون 1320 که در بخش 2.3 شرح داده شد، برای حصول اطمینان از این که مراکز رای‌گیری حداقل یک چهارم مایل از یکدیگر فاصله داشته باشند، استفاده شد. جدول شماره 10 لایه‌های اطلاعاتی و همچنین درصد ارزش و اولویت اختصاص داده شده به آنها در انتخاب فهرست نهایی مراکز رای‌گیری پیشنهاد شده را نشان می‌دهد.

از مدل زندگی/کار برای شناسایی 2,000 ساختمان پیشنهاد شده با پتانسیل تبدیل شدن به مرکز رای‌گیری استفاده شد. این ساختمان‌ها به دو گروه تقسیم شدند که 1,000 تا از آنها بهترین ساختمان‌ها و 1,000 تای دیگر ساختمان‌های برتر بودند.

1,000 ساختمانی که بهترین مراکز رای‌گیری هستند، ساختمان‌هایی می‌باشند که به شدت استفاده از آنها توصیه می‌شود. اگر در یک انتخابات، امکان استفاده از هر کدام از 1,000 ساختمانی که بهترین گزینه‌ها برای مراکز رای‌گیری هستند، وجود نداشته باشد، 1,000 ساختمان برتری که بیشترین پتانسیل برای تبدیل شدن به مرکز رای‌گیری را دارند، دیگری گزینه‌ها به عنوان ساختمان مناسب خواهند بود.

Table 10. نحوه توزیع اولویت و ارزش اختصاص داده شده به هر تقاضا

لایه تقاضا	درصد اولویت و ارزش اختصاص داده شده
A.کار/زندگی - محل سکونت رای‌دهندگان	24
B. کار/زندگی - محل اشتغال	15
C. کار/زندگی - توزیع برابر	1
D. اجتماعی اقتصادی - جوامع کم درآمد	5
E. اجتماعی اقتصادی - میزان کم مالکیت وسایل نقلیه	5
F. اجتماعی اقتصادی - جوامع دور افتاده	5
G. اجتماعی اقتصادی - اقلیت زبانی	5
H. ویژگی‌های رای‌دهنده – رای‌دهندگان واجد شرایط ثبت‌نام نشده	7
I. ویژگی‌ها رای دهنده - رای‌دهندگان واجد شرایط بسیار راغب	2
J. ویژگی‌های رای‌دهنده – رای‌دهندگان جدید	5
K. ویژگی‌های رای‌دهنده – رای‌گیری پستی به میزان کم	10
L. ویژگی‌های رای‌دهنده - رای‌دهندگان معلول	4
M. حمل و نقل - دسترسی به حمل و نقل	5
N. حمل و نقل - دسترسی به پارکینگ	2
O. حمل و نقل - تراکم ترافیک	5
درصد	**100**

4.2 مکان‌های پیشنهاد شده برای صندوق رای ویژه "رای‌گیری پستی"

مکان‌های پیشنهاد شده برای صندوق رای ویژه "رای‌گیری پستی"، از طریق اسناد مربوط به مکان‌های موجود برای رای‌گیری پستی در این کانتی ارائه شدند و بسیاری از این مکان ها، همان مکان‌های قبلی خواهد ماند. مکان‌های بیشتر را می‌توان از فهرست 1,000 ساختمان برتر پیشنهاد شده به عنوان مرکز رای‌گیری، انتخاب کرد. ساختمان‌هایی که اتاق‌های در دسترس آنها اندازه کافی برای برگزاری یک انتخابات را ندارند، اما از ویژگی‌های مطلوب دیگری برخوردار هستند، ایده‌آل‌ترین مکان‌ها برای استقرار صندوق ویژه رای‌گیری پستی خواهند بود که شاید بتوان آنها را به راحتی برای انتخابات آتی تبدیل به مراکز رای‌گیری با خدمات کامل کرد. فهرست کاملی از مکان‌های پیشنهاد شده برای استقرار صندوق ویژه رای‌گیری پستی در ضمیمه I آورده شده است.

Figure 16. مکان صندوق‌های ویژه رای‌گیری پستی

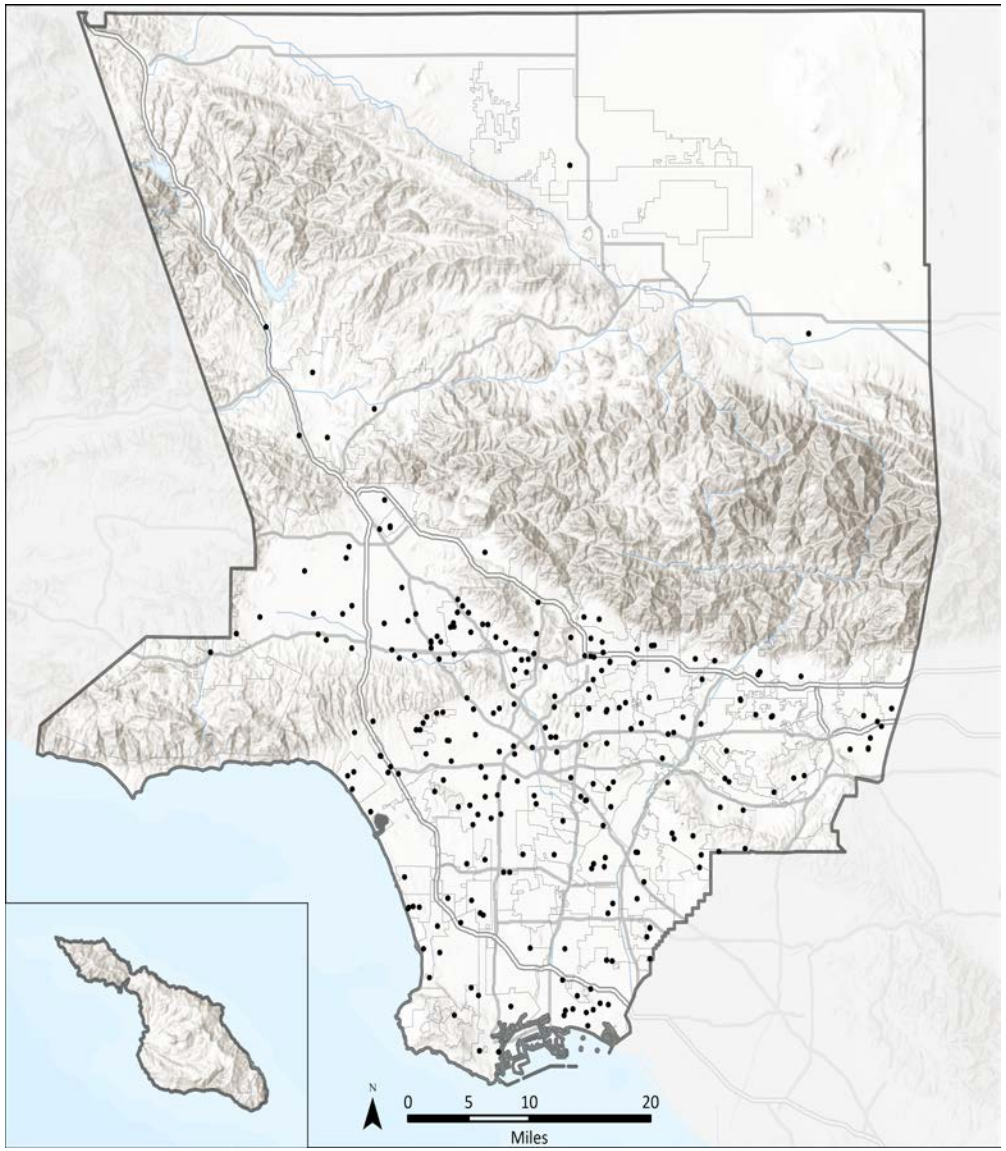

4.3 ساختمان‌های پیشنهاد شده به عنوان مرکز رای‌گیری

فهرستی از 2,000 ساختمان پیشنهاد شده به عنوان مرکز رای‌گیری در ضمیمه J آورده شده است. این ساختمان‌ها فقط ساختمان‌های پیشنهاد شده هستند؛ تضمینی نیست که حتما تبدیل به مراکز رسمی رای‌گیری شوند. کارکنان مسئول برگزاری انتخابات کانتی، هر کدام از این ساختمان‌ها را بررسی خواهند کرد تا از انطباق این ساختمان‌ها با قانون VCA و الزامات عملیاتی اطمینان حاصل کنند و تلاش خواهند کرد تا با این ساختمان‌ها ارتباط برقرار کرده و مشخص کنند که آیا ظرفیت لازم برای میزبانی انتخابات را دارند یا خیر.

شرکت PlaceWorks راهنمایی‌های لازم برای حفظ و نگهداری پایگاه داده ساختمان‌های پیشنهاد شده در طول زمان را برای دپارتمان RR/CC فراهم کرده است. این رویکرد فعالانه تضمین‌کننده به روز بودن لایه‌های اطلاعاتی به کار برده شده برای شناسایی تقاضای جغرافیایی جهت مراکز رای‌گیری است. شرکت PlaceWorks گزارشی را در رابطه با آموخته‌هایش در طول تحلیل انجام شده را نیز ارائه داد تا کارکنان مسئول برگزاری انتخابات کانتی بتوانند برای رویارویی با موانع موجود در سر راه انتخاب و معرفی ساختمان‌ها آماده شوند.

در بخش بعدی نحوه توزیع 1,000 ساختمانی که بهترین مراکز رای‌گیری پیشنهاد شده هستند، شرح داده می‌شود. هر کدام از نقشه‌ها، توزیع مراکز رای‌گیری به لحاظ الزامات قانون VCA را که در بخش 2.2.2 شرح داده و مجدد در جدول 11 نشان داده شد، نمایش می‌دهد.

Table 11. لایه‌های اطلاعات مورد نیاز بر اساس قانون VCA

ملاحظات مربوط به حداقل الزامات مراکز رای‌گیری و تعیین محل قرارگیری صندوق رای، بر اساس قانون VCA
• نزدیکی به حمل و نقل عمومی
• فاصله و زمان لازم برای رسیدن به مرکز رای‌گیری/ صندوق رای‌گیری به وسیله خودرو/ وسایل حمل و نقل عمومی
• الگوهای ترافیکی در نزدیکی مرکز رای‌گیری و صندوق رای
• نزدیکی به مراکز جمعیتی
• نزدیکی به جوامعی که به لحاظ جغرافیایی دور افتاده هستند
• نزدیکی به جوامع کم درآمد
• نزدیکی به رای دهندگانی که دچار معلولیت هستند
• نزدیکی به جوامع اقلیت زبانی
• نزدیکی به جوامعی که میزان مالکیت وسایل نقلیه در آنها کم است
• نزدیکی به رای دهندگان واجد شرایط که ثبت‌نام نشده‌اند
• نزدیکی به جوامعی که در گذشته کمتر از روش رای دهی پستی استفاده کرده‌اند

Figure 17. نقشه 1,000 ساختمانی که بهترین مراکز رای‌گیری هستند

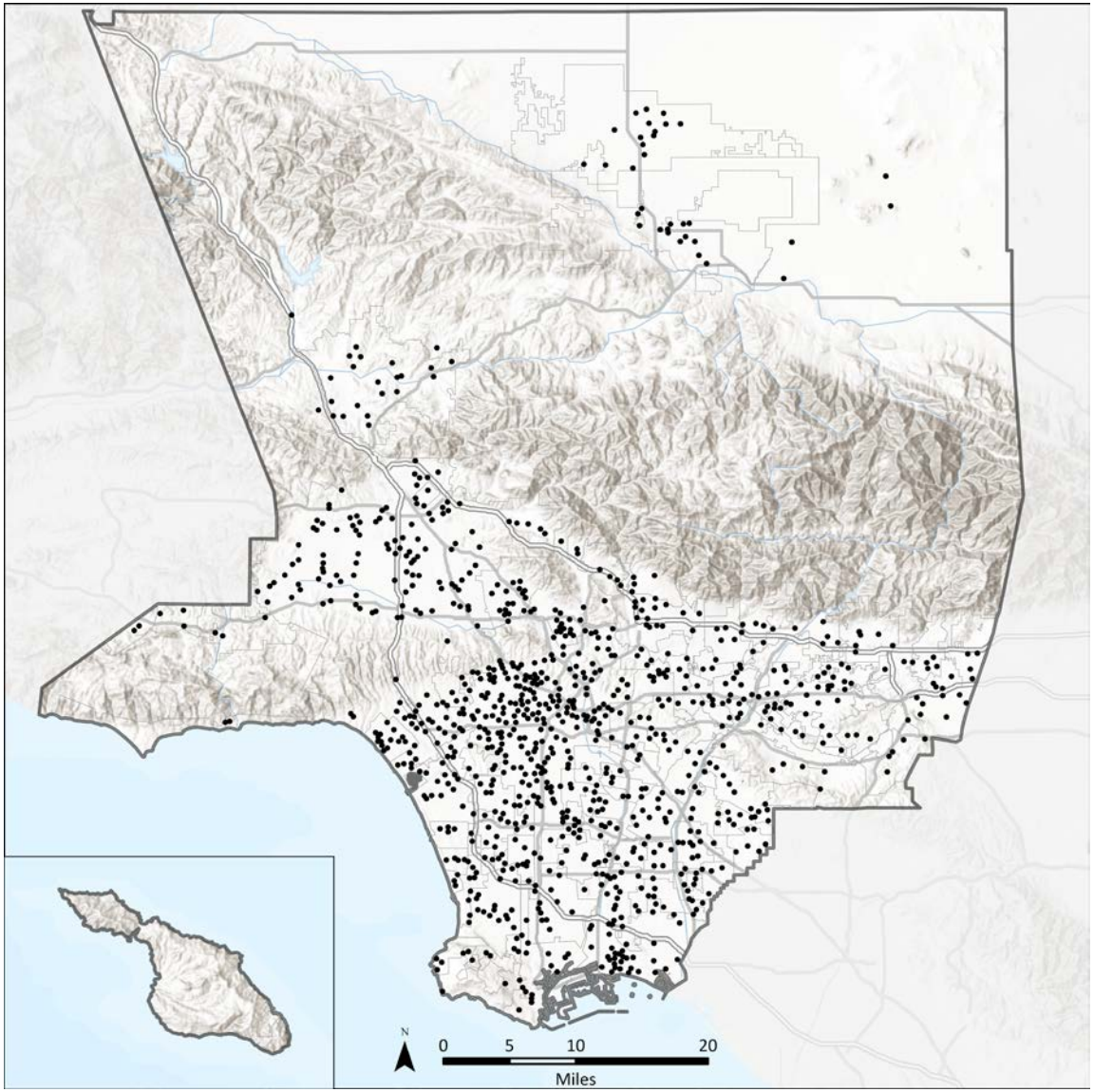

Figure 18. نقشه ۲,۰۰۰ مراکز رای‌گیری برتر

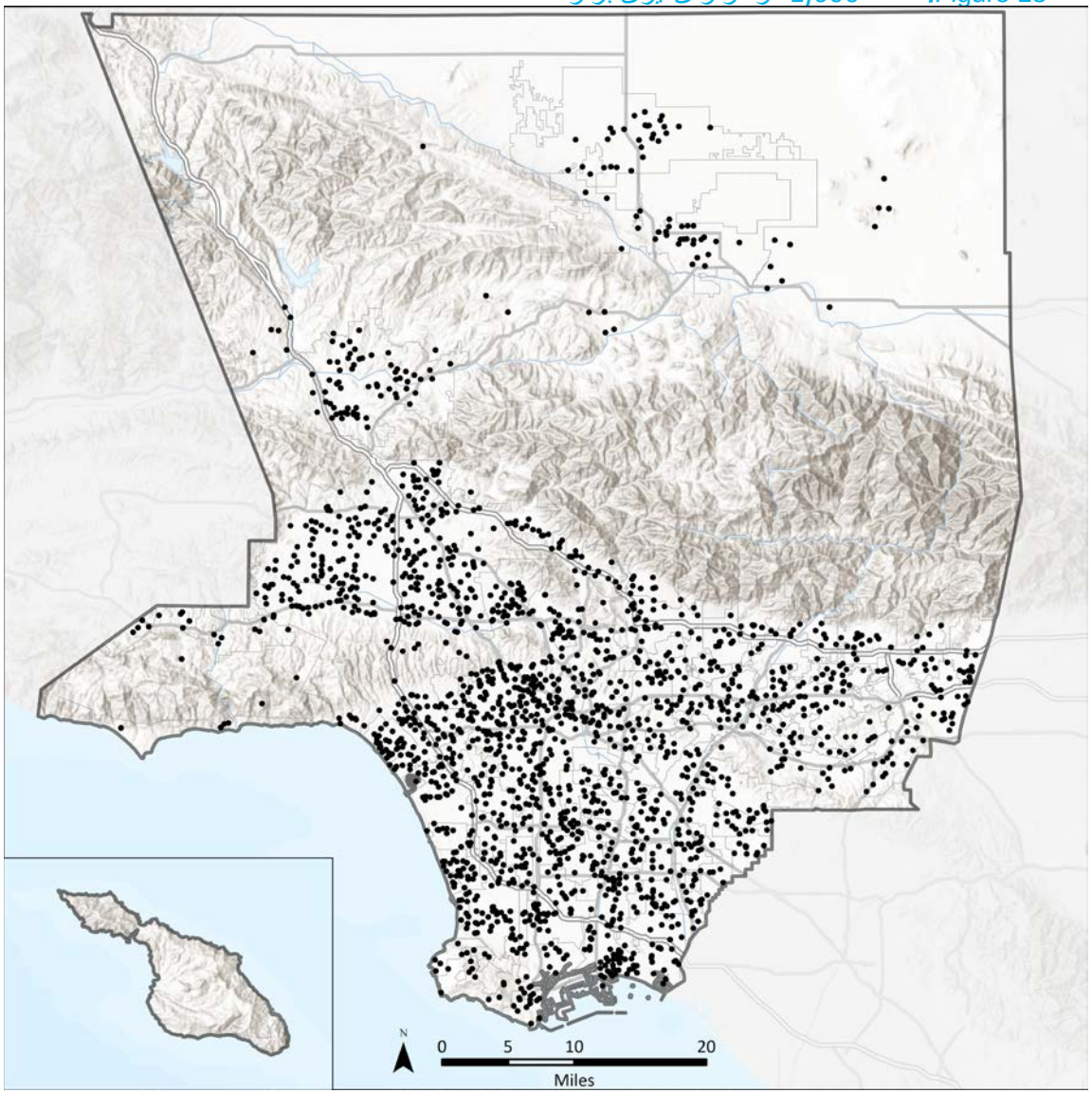

مراکز رای‌گیری پیشنهاد شده در نزدیکی مراکز جمعیتی

مدل کار/زندگی که از آن برای شناسایی مناسب‌ترین ساختمان‌ها استفاده شد، به این نکته تاکید داشت که مراکز رای‌گیری در مکانی استقرار یابند که نزدیک به خانه و محل اشتغال رای‌دهنده باشد. شکل 19 مکان مراکز رای‌گیری پیشنهاد شده در رابطه با مراکز جمعیتی محل سکونت رای‌دهندگان را نشان می‌دهد. همانطور که در راهنمای نقشه نشان داده شده است، رنگ‌های تیره‌تر نشان دهنده مناطقی با تراکم جمعیتی بالاتر هستند. خوشه‌های نقاط سیاه رنگ نشان دهنده موقعیت مراکز رای‌گیری احتمالی در رابطه با این مراکز جمعیتی است. مراکز رای‌گیری پیشنهاد شده، بیشتر در مناطق پرجمعیت هستند اما مناطق کم‌جمعیت کانتی نیز نادیده گرفته نشده است.

همانطور که در جدول 12 نشان داده شده، 33.5 درصد از مراکز رای‌گیری پیشنهاد شده، در مناطق دارای تراکم جمعیتی زیاد و خیلی زیاد قرار دارند و 39.1 درصد از مراکز رای‌گیری در مناطق دارای تراکم جمعیتی کم و خیلی کم قرار دارند.

در تراکم جمعیت نشان داده شده، مناطق جمعیتی در هر گروه بلوک، در نظر گرفته شده و گروه‌های بلوک که تعداد رای‌دهندگان واجد شرایط در آنها کمتر از 0.25 نفر به ازای هر جریب بوده حذف شده‌اند.

Figure 19. مراکز رای گیری پیشنهاد شده در نزدیکی مراکز جمعیتی

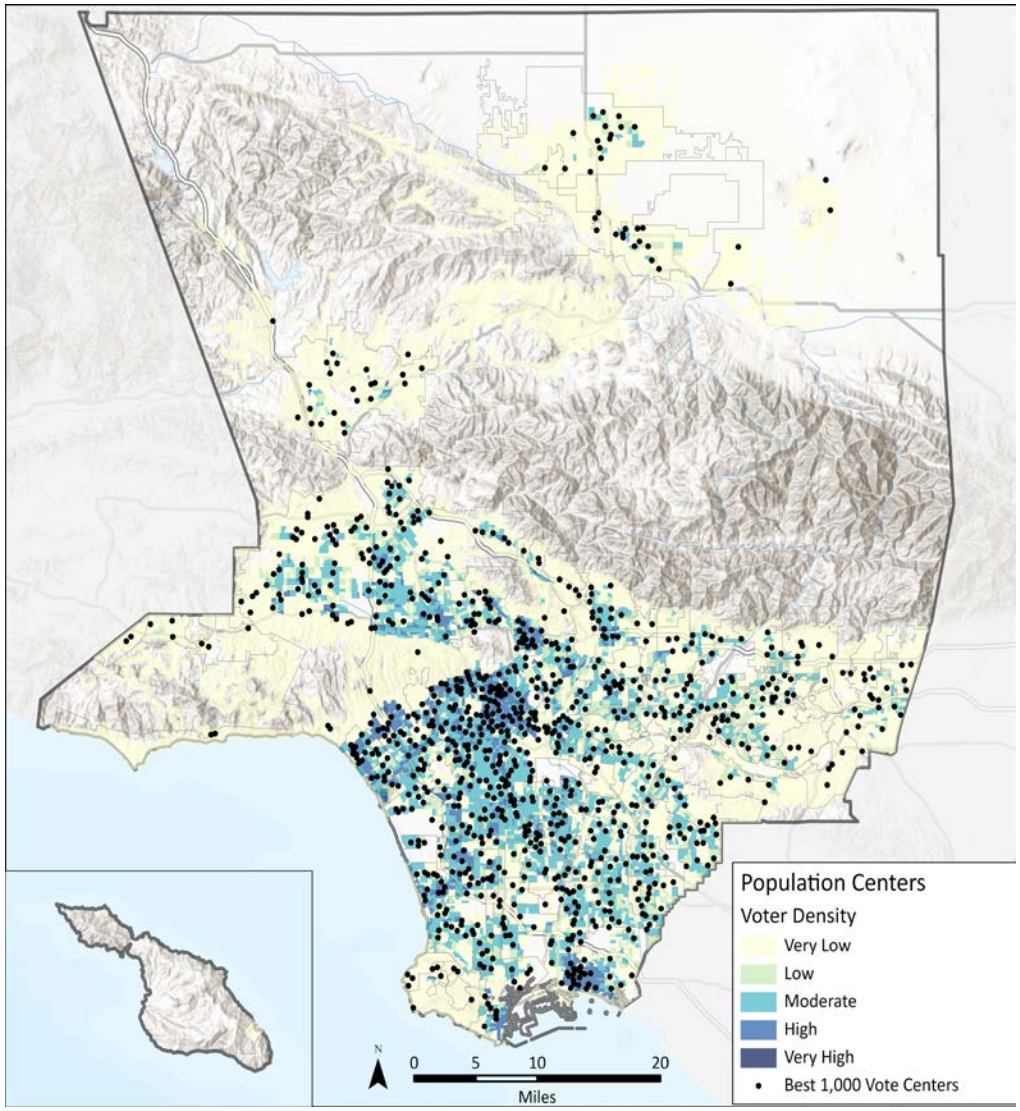

Table 12. مراکز رای گیری پیشنهاد شده در نزدیکی مراکز جمعیتی

تراکم کل رای‌دهندگان واجدشرایط	درصد کل مراکز رای‌گیری
Very Low (≥ 5)	13.8 %
Low (≥ 10)	25/3%
Moderate (≥ 15)	27/4%
High (≥ 20)	15/6%
Very High (≥ 368)	17/9%

مراکز رای‌گیری پیشنهاد شده در نزدیکی مراکز اشتغال

مشابه شکل 19، شکل 20 نیز برای نشان دادن محل مراکز رای‌گیری پیشنهاد شده در رابطه با مراکز اشتغال، از مدل زندگی/ کار استفاده می‌کند. مراکز اشتغال به مناطقی گفته می‌شود که در آن مجموعه‌ای از اماکن کاری در کنار یکدیگر قرار گرفته‌اند. مراکز رای‌گیری پیشنهادی بیشتر در نزدیکی مراکز اشتغال قرار گرفته‌اند، اما در مناطقی که مراکز اشتغال در آنها کم است نیز تعداد قابل توجهی از ساختمان‌ها (28%) به عنوان مرکز رای‌گیری ارائه شده‌اند. همانطور که در جدول 13 نشان داده شده، 41.1 درصد از مراکز رای‌گیری پیشنهادی، در مراکز اشتغال با تراکم بالا و خیلی بالا قرار داشتند و 31.7 درصد در مراکز اشتغال با تراکم کم و خیلی کم قرار داشتند.

Table 13. مراکز رای‌گیری پیشنهاد شده در نزدیکی مراکز اشتغال

تراکم شغلی	درصد کل مراکز رای‌گیری
Very Low (≥ 2/6)	28/4%
Low (≥ 2/8)	3/3%
Moderate (≥ 5/4)	27/2%
High (≥ 38/9)	37/8%
Very High (≥ 474/2)	3/3%

Figure 20. مراکز رای‌گیری پیشنهاد شده در نزدیکی مراکز اشتغال

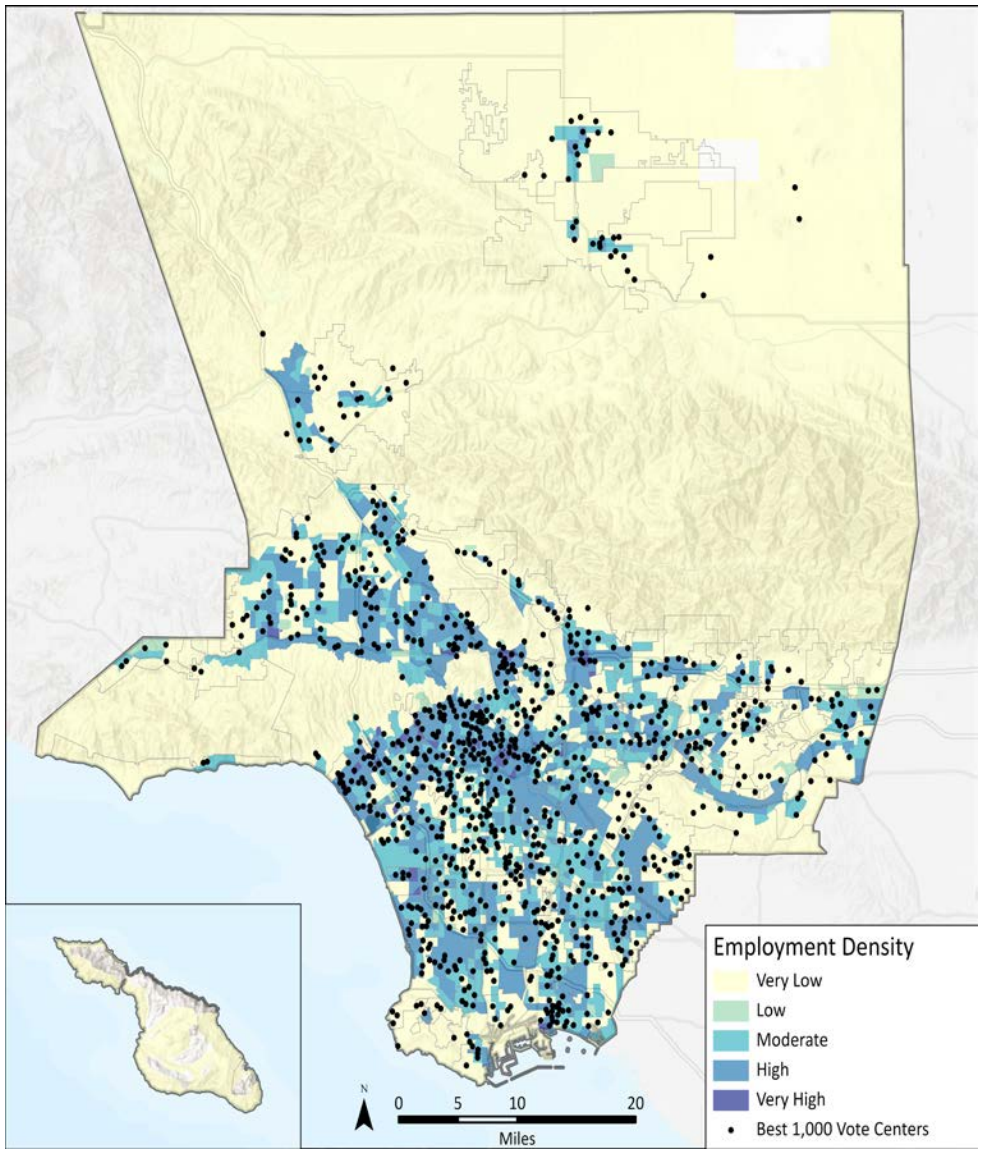

مراکز رای‌گیری پیشنهاد شده در نزدیکی جوامع کم درآمد

قرار دادن مراکز رای‌گیری در نزدیکی جوامعی که در گذشته حضور کمرنگ تری در فرآیندهای دموکراتیک داشته‌اند، یکی از اصلی ترین عوامل در مدل جدید مرکز رای‌گیری است. تصویر 21 محل جوامع کم درآمد را در ارتباط با مراکز رای‌گیری پیشنهاد شده نشان می‌دهد.

خانواده‌های کم درآمد توسط وزارت مسکن و شهرسازی (HUD) اینگونه تعریف می‌شوند: خانواده‌هایی که درآمد آنها از 80 درصد درآمد یک خانواده متوسط در لس‌آنجلس کانتی که میزان آن 64,300 دلار است، فراتر نمی‌رود. همانطور که جدول 13 نشان داده شده، 36 درصد از مراکز رای‌گیری پیشنهاد شده در مناطقی هستند که تراکم جوامع کم درآمد در آنها زیاد یا بسیار زیاد است و 41.8 درصد از مراکز رای‌گیری پیشنهاد شده در مناطقی هستند که تراکم جوامع کم درآمد در آن‌ها کم یا بسیار کم است.

Table 14. مراکز رای‌گیری پیشنهاد شده در نزدیکی جوامع کم درآمد

درصد خانواده‌های کم درآمد در هر گروه بلوک	درصد کل مراکز رای‌گیری
Very Low (≥ 14)	20/9%
Low (≥ 23)	15/1%
Moderate (≥ 38)	22/1%
High (≥ 61)	27/8%
Very High (≥ 100)	14/0%

Figure 21. مراکز رای‌گیری پیشنهاد شده در نزدیکی جوامع کم درآمد

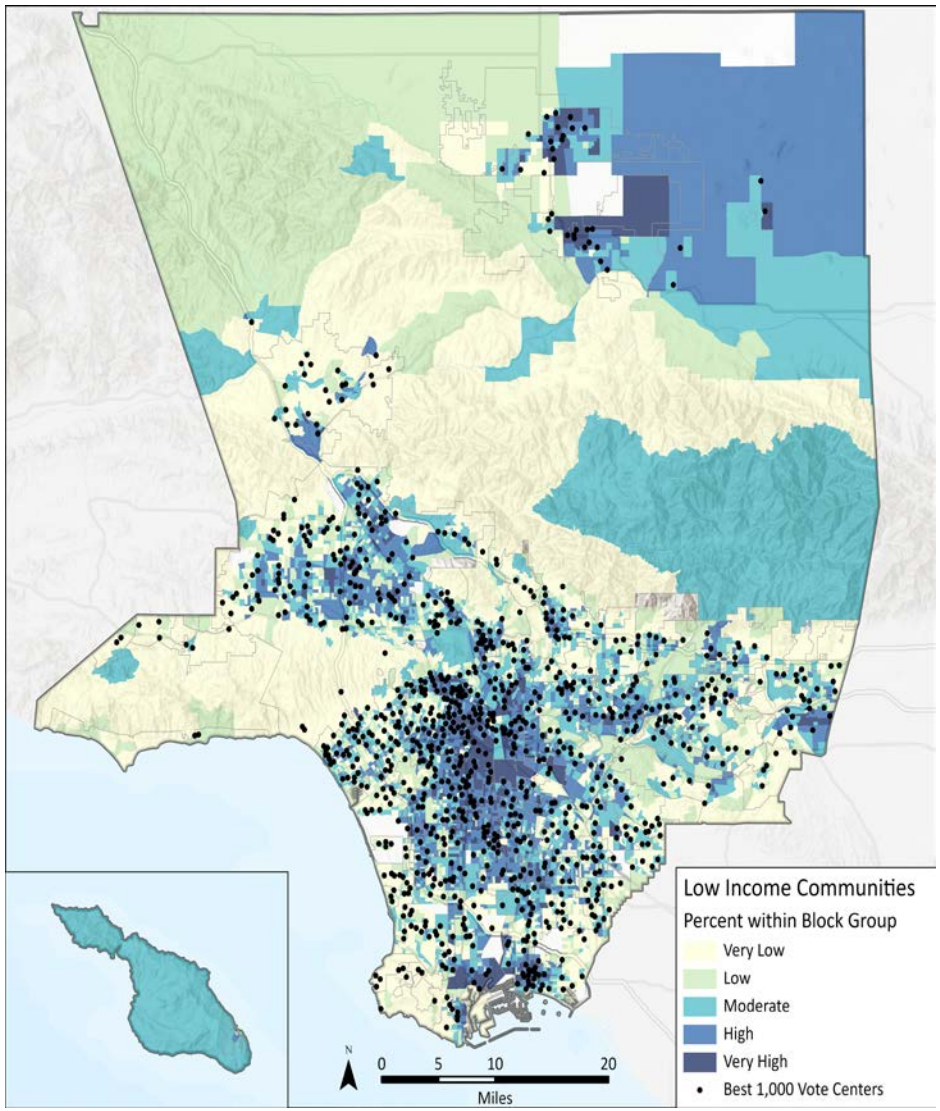

مراکز رای‌گیری پیشنهاد شده در نزدیکی جوامعی که میزان مالکیت وسایل نقلیه در آنها کم است

نزدیکی مراکز رای‌گیری به جوامعی که میزان مالکیت وسایل نقلیه در آنها کم است، مورد بررسی قرار گرفت تا موانع دسترسی به مراکز رای‌گیری بدون وسیله شخصی شناسایی شوند. تصویر 22 مراکز رای‌گیری پیشنهاد شده در رابطه با واحدهای مسکونی دارای سکنه که فاقد وسیله نقلیه هستند را در هر گروه بلوک نشان می‌دهد. همانطور که در جدول 15 نشان داده شده، 36.2 درصد از مراکز رای‌گیری پیشنهاد شده، در نزدیکی مناطقی قرار گرفته‌اند که پراکندگی رای‌دهندگانی که وسیله نقلیه شخصی ندارند، در آنها کم است.

Table 15. مراکز رای‌گیری پیشنهاد شده در نزدیکی جوامعی که میزان مالکیت وسایل نقلیه در آنها کم است

درصد واحدهای مسکونی دارای سکنه که وسیله نقلیه ندارند	درصد کل مراکز رای‌گیری
Very Low (≥ 2)	15/1%
Low (≥ 4)	21/1%
Moderate (≥ 13)	33/1%
High (≥ 35)	4/3%
Very High (≥ 95)	30/7%

Figure 22. مراکز رای‌گیری پیشنهاد شده در نزدیکی جوامعی که میزان مالکیت وسایل نقلیه در آنها کم است

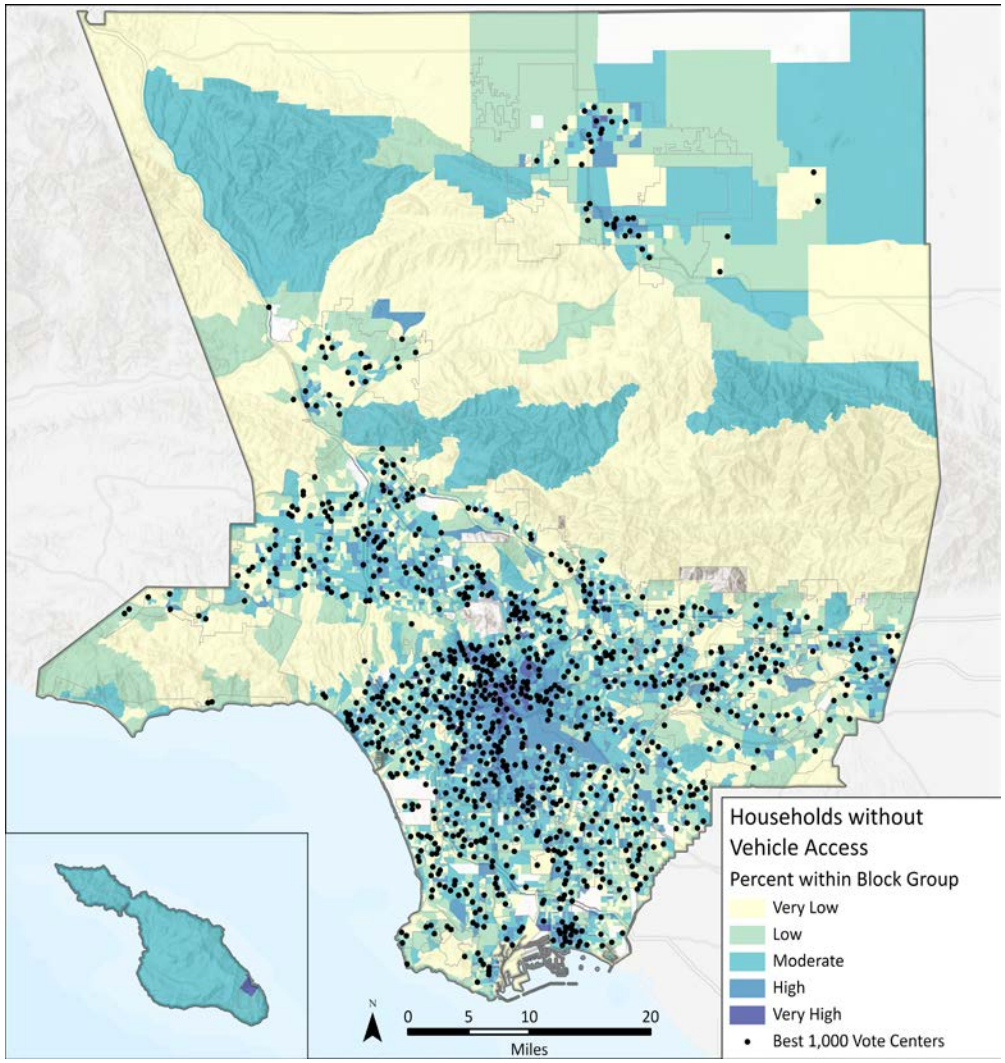

مراکز رای‌گیری پیشنهاد شده در نزدیکی جوامعی که به لحاظ جغرافیایی دور افتاده بودند

برای اطمینان از برخورداری همه رای‌دهندگان از فرصت‌های برابر برای رای دادن، یکی از مواردی که به دقت مورد توجه قرار داده شد، نزدیکی مراکز رای‌گیری به جمعیت‌های دورافتاده از نظر جغرافیایی بود. تصویر 23 مراکز رای‌گیری پیشنهادی در رابطه با رای‌دهندگان جوامعی که به لحاظ جغرافیایی دور افتاده هستند، از جمله رای‌دهندگان واجد شرایط ثبت‌نام نشده را نشان می‌دهد.

همچنین این تصویر مناطق شهری لس‌آنجلس کانتی و فاصله جوامع دور افتاده تا بخش‌های پر جمعیت‌تر کانتی را نشان می‌دهد. در نتیجه، تقریبا 48 درصد از جوامعی که به لحاظ جغرافیایی دور افتاده بودند در 5 مایلی مراکز رای‌گیری قرار داشتند.

شهر آوالون (Avalon) که در جزیره کاتالینا واقع شده، منحصرا از سرزمین اصلی لس‌آنجلس کانتی جدا شده است. برای انطباق رای‌دهندگان در این منطقه جغرافیایی، دپارتمان RR/CC از پیش مشخص کرده بود که باید یک مرکز رای‌گیری در تالار شهر آوالون قرار گیرد و تحلیلی در رابطه با این منطقه انجام نشد.

Figure 23. مراکز رای‌گیری پیشنهاد شده در نزدیکی جوامعی که به لحاظ جغرافیایی دور افتاده بودند

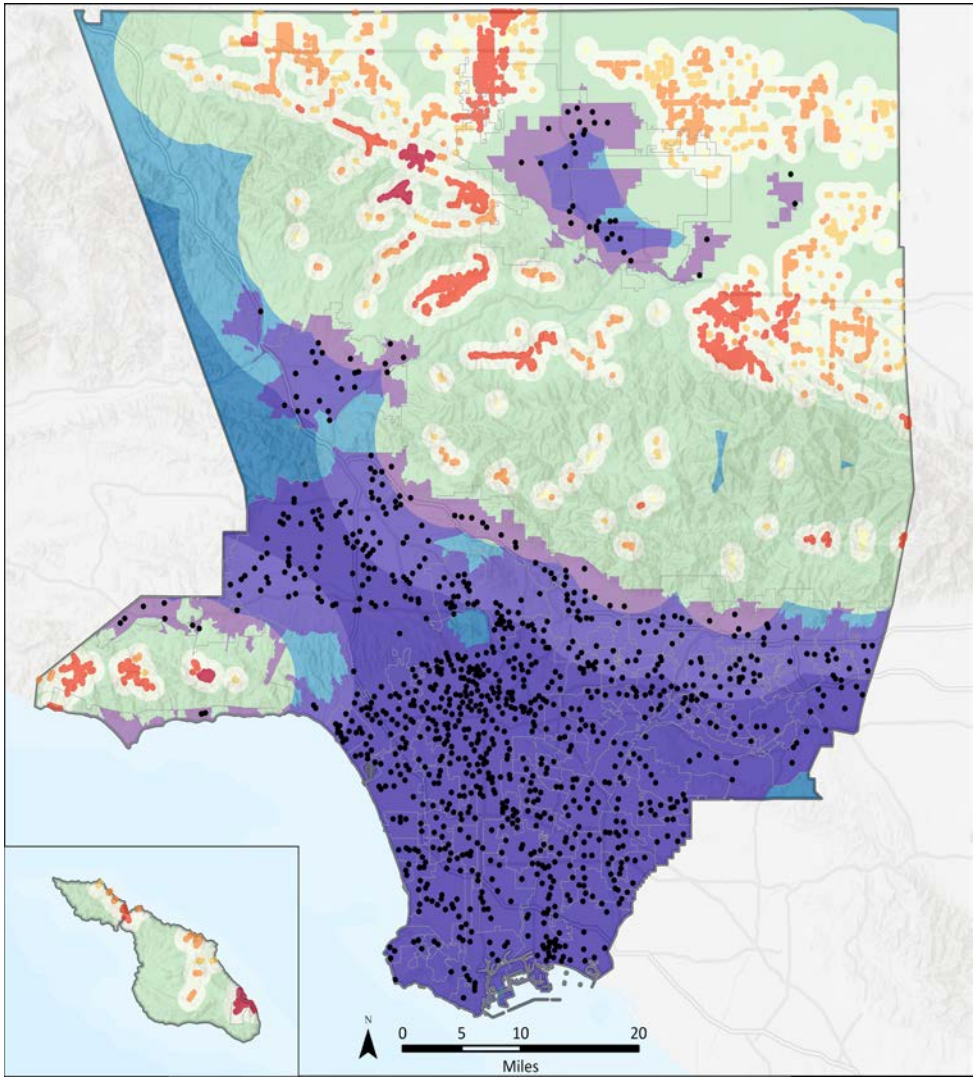

مراکز رای‌گیری پیشنهاد شده در نزدیکی جوامع اقلیت زبانی

بر اساس مدل مرکز رای، دپارتمان RR/CC علاوه بر زبان انگلیسی، 12 زبان دیگر را نیز پشتیبانی می‌کند. طبقه‌بندی سرشماری ایالات متحده که در این تحلیل مورد استفاده قرار گرفت، جوامع اقلیت زبانی را اینگونه تعریف می‌کند: گروه‌هایی از افراد که به زبانی غیر از انگلیسی "خیلی خوب" و به زبان انگلیسی "نه چندان خوب" صحبت می‌کنند.

تصویر 24 محل مراکز رای‌گیری پیشنهاد شده در رابطه با جوامع اقلیت زبانی را نشان می‌دهد. تقریبا 63 درصد از کل جمعیت اقلیت زبانی، در نیم مایلی مراکز رای‌گیری پیشنهاد شده قرار داشتند.

Figure 24. مراکز رای‌گیری پیشنهاد شده در نزدیکی جوامع اقلیت زبانی

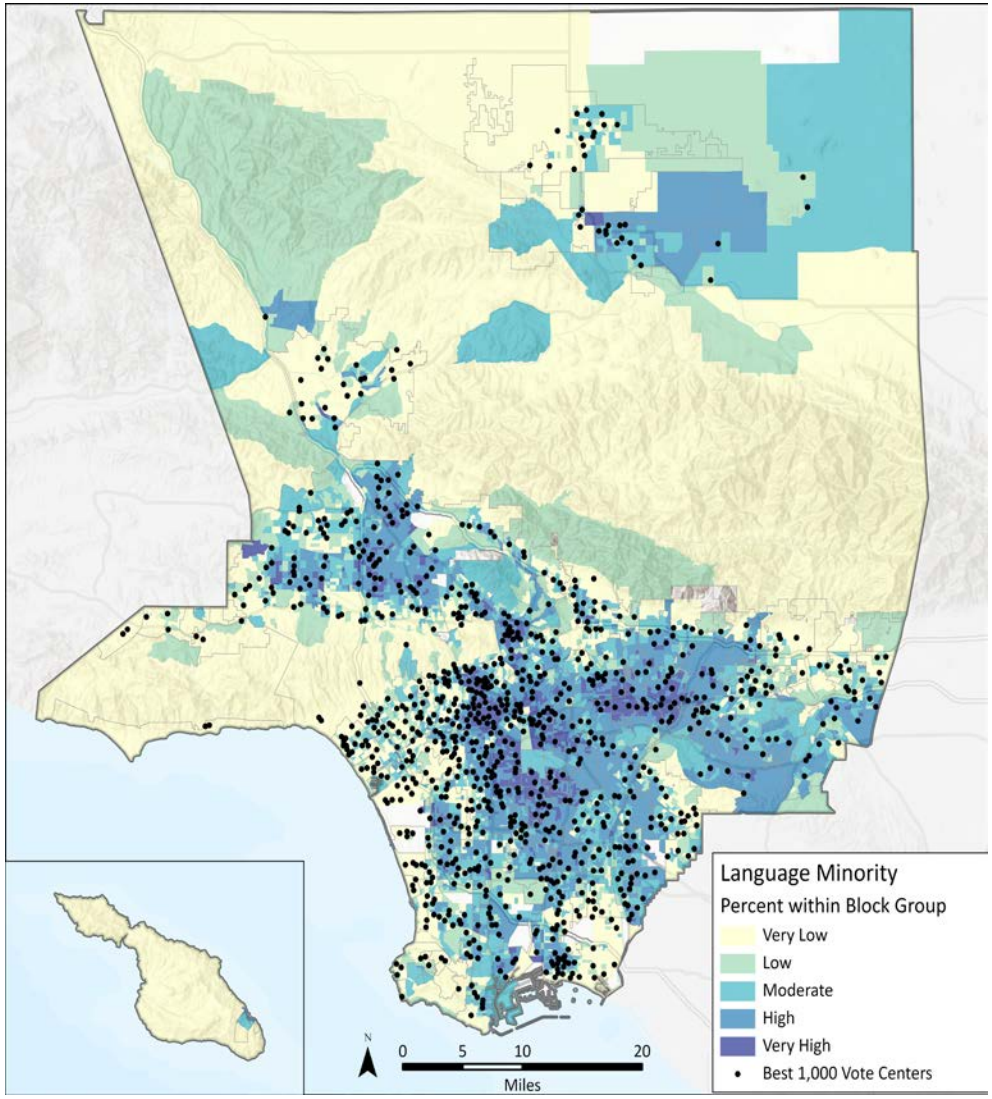

مراکز رای‌گیری پیشنهاد شده در نزدیکی رای‌دهندگان واجد شرایط ثبت‌نام نشده

دپارتمان RR/CC به اهمیت مشارکت‌رای‌دهندگان واجد شرایط که در حال حاضر ثبت‌نام نشده اند، واقف است. برای تشویق مشارکت این ذینفعان مهم، باید دسترسی به ساختمان‌های رای‌گیری آسان بوده و استفاده از آنها کارآمد باشد.

تصویر 25 محل ساختمان‌های رای‌گیری پیشنهاد شده در رابطه با رای‌دهندگان واجدشرایط ثبت‌نام نشده را نشان می‌دهد. تحلیل‌ها، گروه‌های بلوک را شناسایی کردند که در آنها یک یا چند رای‌دهنده واجد شرایط ثبت‌نام نشده وجود داشت. تقریبا 60 درصد از کل رای‌دهندگان واجدشرایط ثبت‌نام نشده، در نیم مایلی مراکز رای‌گیری پیشنهاد شده قرار داشتند.

Figure 25. **مراکز رای‌گیری پیشنهاد شده در نزدیکی رای‌دهندگان واجد شرایط ثبت‌نام نشده**

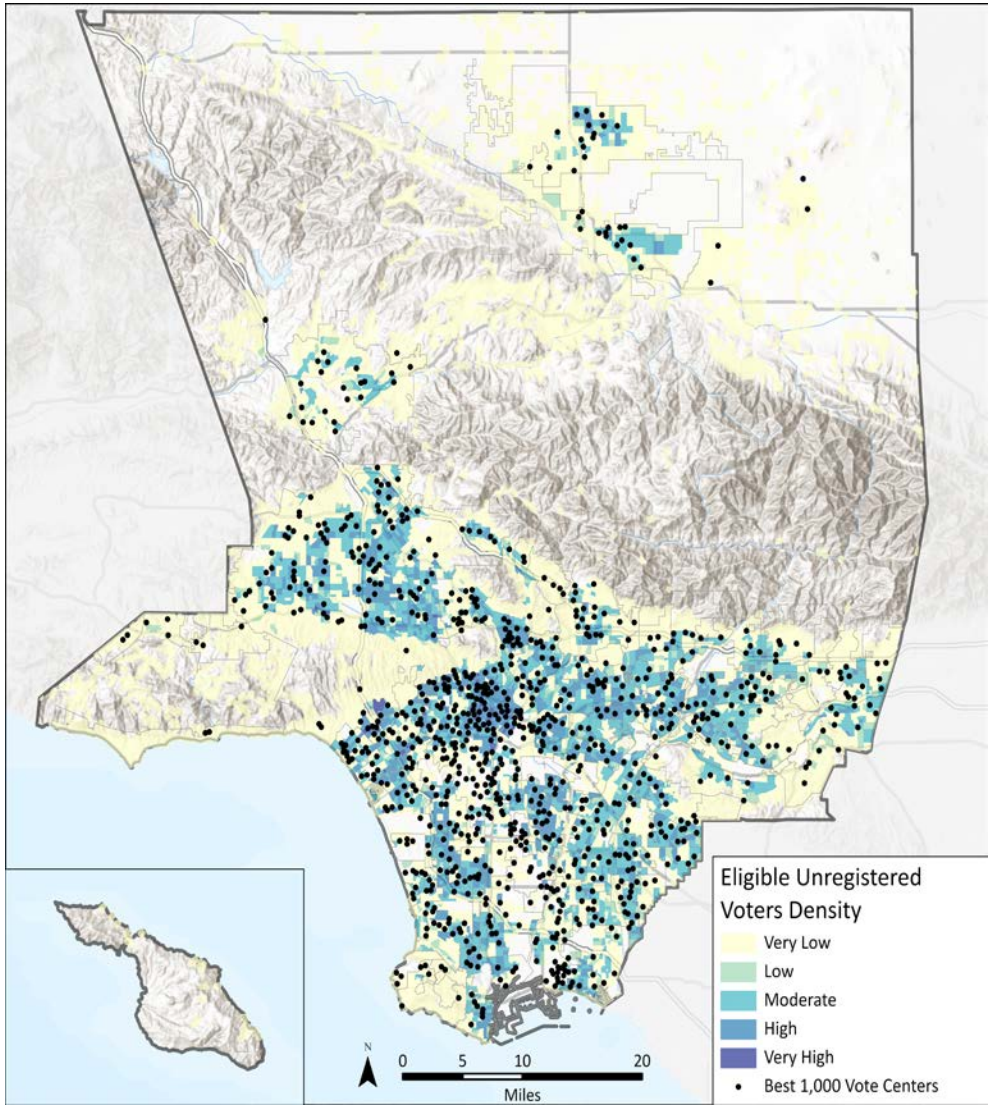

مراکز رای‌گیری پیشنهاد شده در نزدیکی مناطق دارای تراکم بالای رای‌دهندگان

برای پشتیبانی از نیاز رای‌دهندگانی که رغبت بالایی برای شرکت در انتخابات دارند، مراکز رای‌گیری باید در نزدیکی مناطقی قرار داشته باشد که میزان ثبت‌نام رای‌دهندگان در آنها بالا است. تصویر 26 محل مراکز رای‌گیری پیشنهاد شده مرتبط با تراکم بالای رای‌دهندگان راغب (رای‌دهندگان فعال) را به ازای هر گروه بلوک نشان می‌دهد و فقط گروه‌های بلوک دارای 1 یا چند رای‌دهنده راغب را نشان می‌دهد. تقریبا 60 درصد از کل رای‌دهندگان واجدشرایط ثبت‌نام شده، در نیم مایلی مراکز رای‌گیری پیشنهاد شده قرار داشتند.

Figure 26. مراکز رای‌گیری پیشنهاد شده در نزدیکی مناطق دارای تراکم بالای رای‌دهندگان

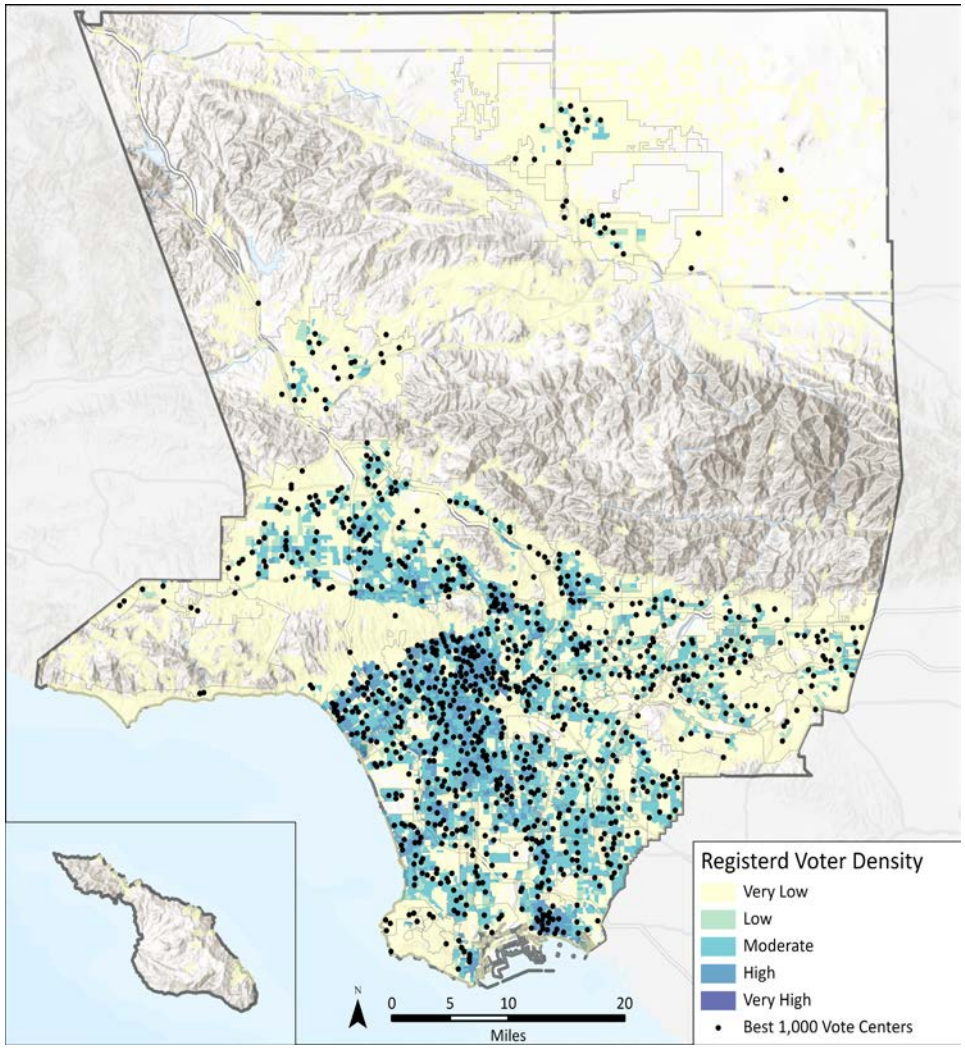

مراکز رای‌گیری پیشنهاد شده در نزدیکی جوامعی که در گذشته کمتر از رای دهی پستی استفاده کرده‌اند

قرار دادن مراکز رای‌گیری در نزدیکی جوامعی که در گذشته بیشتر از رای دهی پستی استفاده کرده‌اند، باعث گسترش گزینه‌های رای‌گیری می‌شود. در هنگام انتخاب مراکز رسمی رای‌گیری برای جمعیت‌هایی که از رای‌دهی پستی استفاده می‌کنند، دپارتمان RR/CC باید با ظرافت تعادل را حفظ کند. این تعادل باید شامل فراهم کردن ساختمان‌های کافی برای ارائه خدمات کامل و همچنین فراهم کردن تعداد زیادی اماکن قرارگیری صندوق رای پستی باشد.

تصویر 27 تخمین میزان رای‌دهی پستی در انتخابات 2020 در سطح شهر را نشان می‌دهد (تخمین‌ها توسط دپارتمان RR/CC ارائه شده است). همانطور که در جدول 16 نشان داده شده، 22.6 درصد از مراکز رای‌گیری پیشنهاد شده در جوامعی قرار دارند که در آنها بیش از 55 درصد از رای‌دهندگان از گزینه رای‌دهی پستی استفاده می‌کنند و 15.1 درصد از مراکز رای‌گیری پیشنهاد شده در جوامعی قرار دارند که در آنها کمتر از 35 درصد از رای‌دهندگان از گزینه رای‌دهی پستی استفاده می‌کنند.

Table 16. مراکز رای‌گیری پیشنهاد شده در نزدیکی جوامعی که در گذشته کمتر از رای دهی پستی استفاده کرده‌اند

تخمین درصد استفاده از رای‌دهی پستی	درصد کل مراکز رای‌گیری
55.1% and Above	13/0%
45.1%-55%	9/6%
35/1%-45%	62/3%
25/1%-35%	14/8%
25% or Less	0/3%

Figure 27. مراکز رای‌گیری پیشنهاد شده در نزدیکی جوامعی که در گذشته کمتر از رای دهی پستی استفاده کرده‌اند

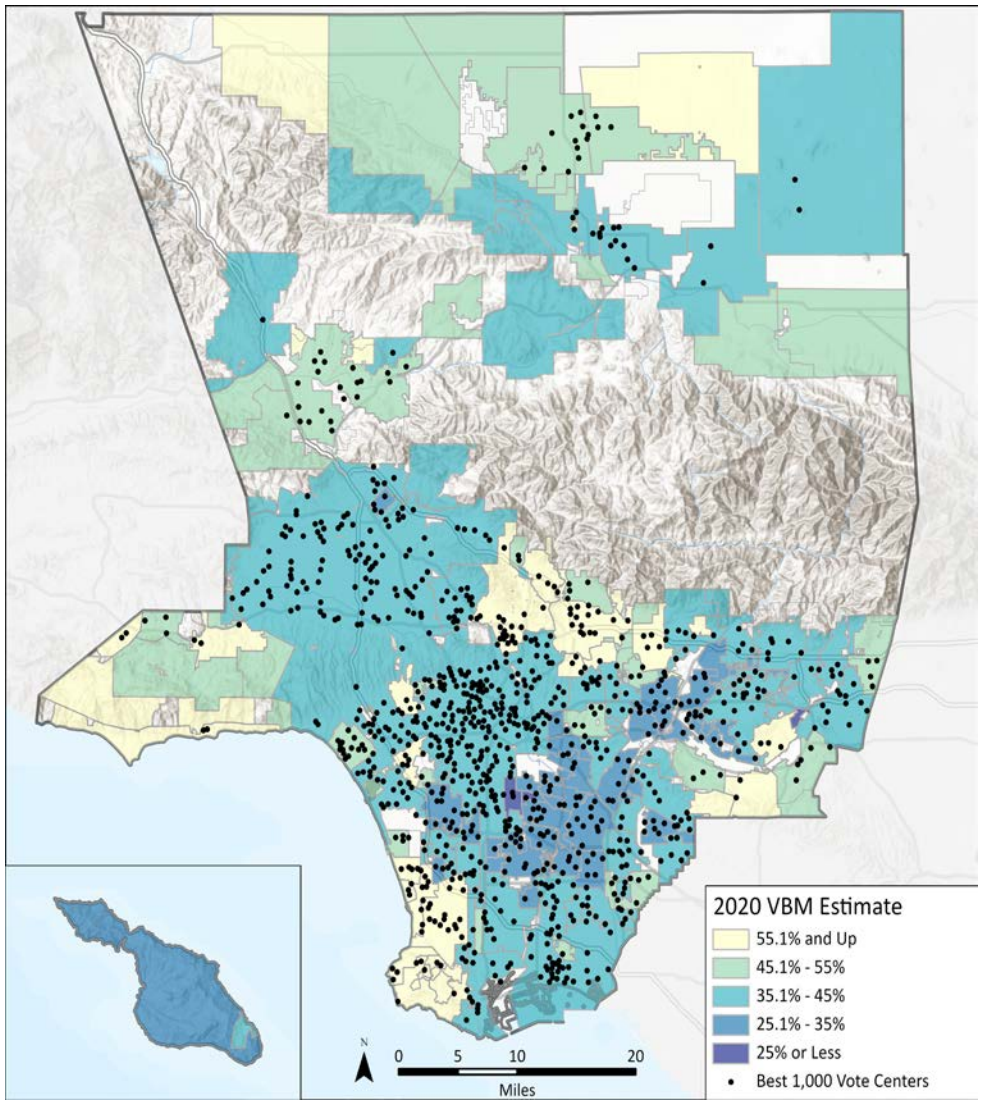

مراکز رای‌گیری پیشنهاد شده در نزدیکی رای‌دهندگان معلول

" مدل جدید مرکز رای‌گیری" به گونه‌ای طراحی شده که در دسترس تمام رای‌دهندگان باشد و اطمینان حاصل شود که مراکز رای‌گیری با قابلیت دسترسی بر اساس قانون ADA در نزدیکی رای‌دهندگان معلول قرار گرفته باشد. تصویر 28 پراکندگی رای‌دهندگان معلول در هر منطقه سرشماری را نسبت مراکز رای‌گیری پیشنهاد شده نشان می‌دهد. تقریبا 78 درصد از رای‌دهندگان معلول در نیم مایلی مراکز رای‌گیری پیشنهاد شده قرار داشتند.

Figure 28. مراکز رای‌گیری پیشنهاد شده در نزدیکی رای‌دهندگان معلول

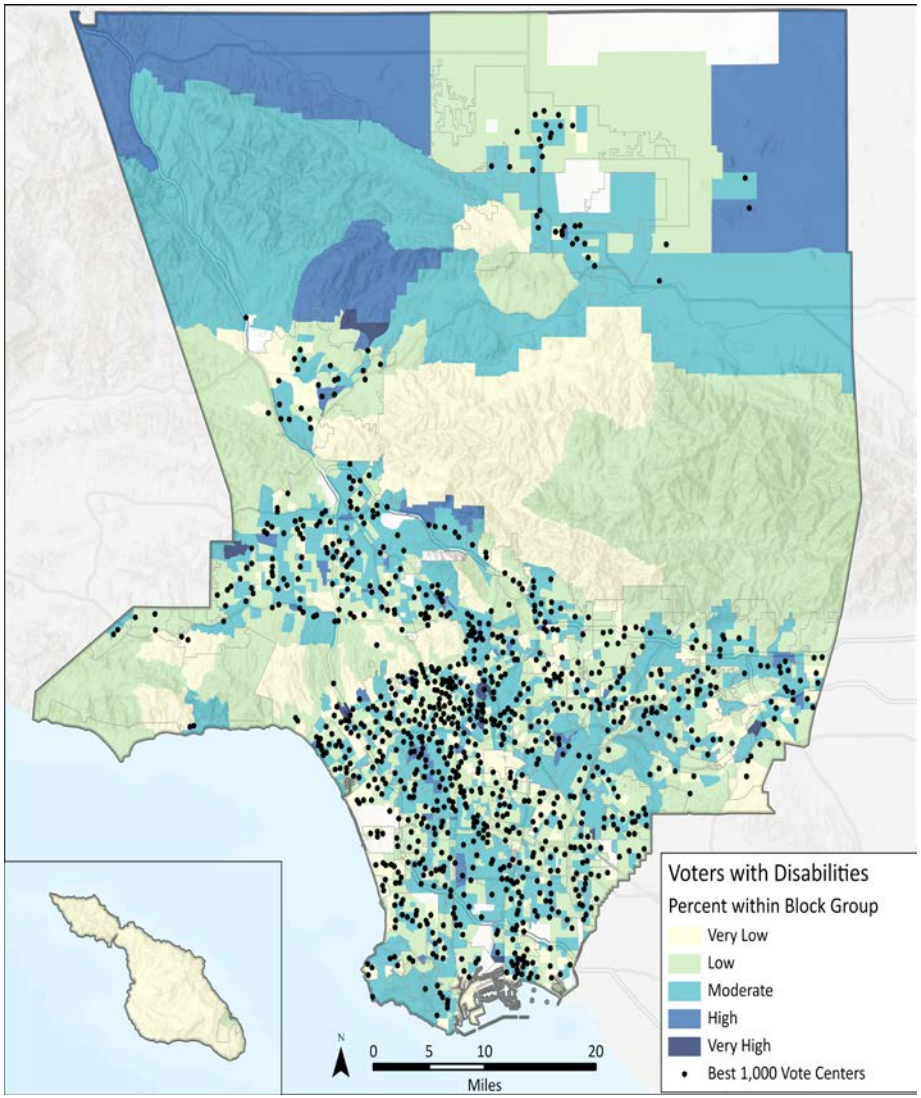

مراکز رای‌گیری پیشنهاد شده در نزدیکی حمل و نقل عمومی

معمولا جوامع کم درآمد به دسترسی به حمل و نقل متکی هستند و رای‌دهندگان جدید بیشتر بر حسب انتخاب حمل و نقل را ترجیح می‌دهند، نه بر اساس نیاز. تصویر 29 دسترسی به حمل و نقل را بر اساس دسته‌بندی زیر نشان می‌دهد:

- عدم دسترسی - مناطقی با فاصله بیشتر از 0.5 مایل تا هرگونه ایستگاه حمل و نقل.
- ضعیف - مناطقی با فاصله 0.5 مایل از ایستگاه حمل و نقل کیفیت پایین.
- خوب - مناطقی با فاصله 0.5 مایل از ایستگاه حمل و نقل کیفیت بالا
- نسبتا خوب - مناطقی با فاصله 0.25 مایل از ایستگاه حمل و نقل کیفیت پایین
- عالی - مناطقی با فاصله 0.25 مایل از ایستگاه حمل و نقل کیفیت بالا

تعریف ایستگاه‌های حمل و نقل "کیفیت بالا" و "کیفیت پایین" در بخش 2.2.2 ارائه شده است. همانطور که در جدول 17 نشان داده شده، 48.2 درصد از مراکز رای‌گیری پیشنهاد شده در فاصله یک چهارم مایلی از ایستگاه حمل و نقل قرار داشته و 2 درصد در فاصله بیش از نیم مایلی از ایستگاه حمل و نقل قرار داشتند.

Table 17. مراکز رای‌گیری پیشنهاد شده در نزدیکی حمل و نقل عمومی

مناطق دارای ایستگاه حمل و نقل	درصد کل مراکز رای‌گیری
None	1/7%
Poor	7/9%
Fair	42/2%
Good	24/9%
Excellent	23/3%

Figure 29. مراکز رای‌گیری پیشنهاد شده در نزدیکی حمل و نقل عمومی

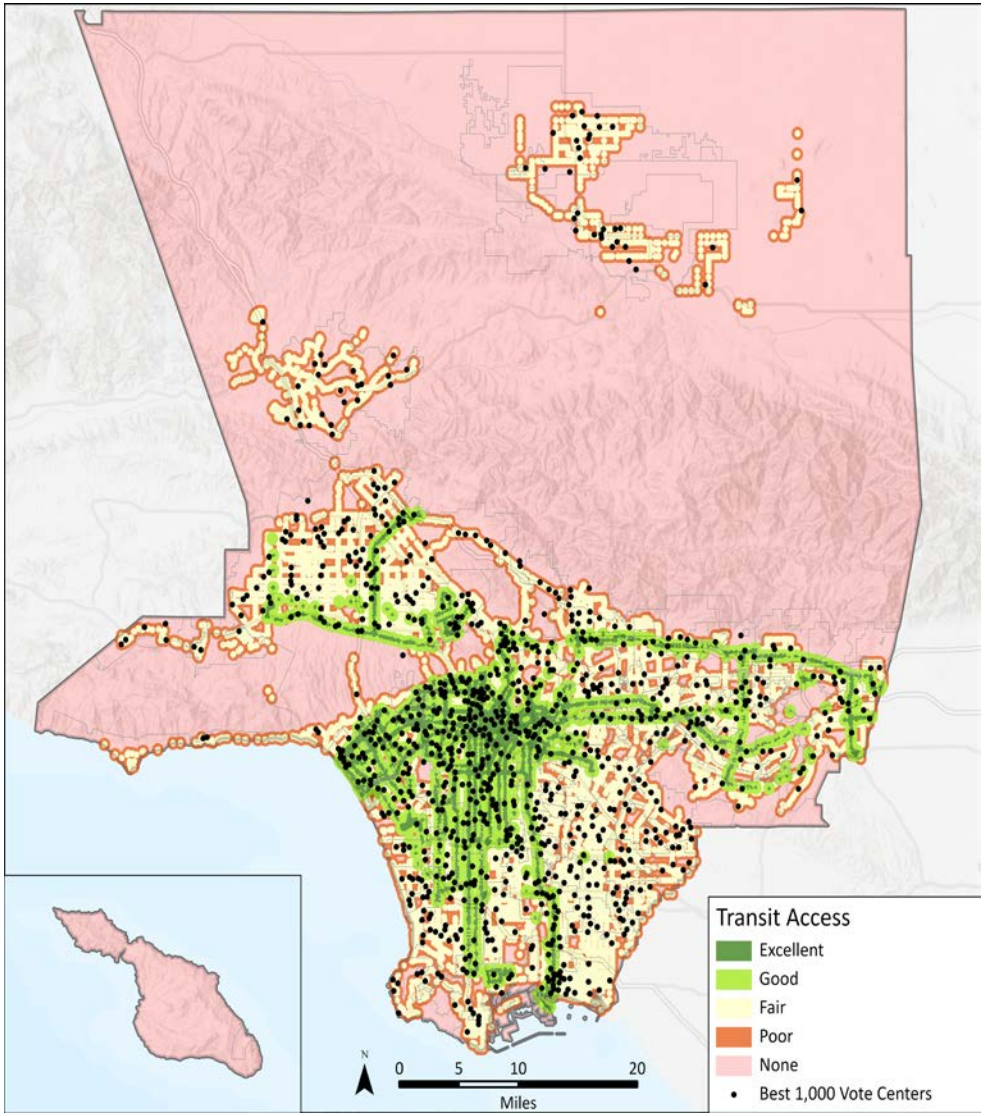

تراکم ترافیک در نزدیکی مراکز رای‌گیری پیشنهاد شده

مراکز رای‌گیری پیشنهاد شده با توجه به این موضوع انتخاب شدند که آیا رای‌دهندگان می‌توانند به آسانی به آنها دسترسی پیدا کنند و چه نوع موانعی برای این دسترسی وجود دارد.

با بررسی تعداد خودروها در هر یک مایل جاده در هر منطقه تحلیل حمل و نقل (TAZ)، محققان مناطق دارای تراکم ترافیکی قابل‌توجه را شناسایی کرده و تلاش کردند تا از قرار گرفتن مراکز رای‌گیری پیشنهاد شده در مناطق پر تراکم ترافیکی خودداری کنند. با توجه به ماهیت خود محور در جاده‌های پر تراکم لس‌آنجلس کانتی، اجتناب از این مناطق پر تراکم و در عین حال قرار دادن ساختمان‌ها در نزدیکی جمعیت‌های پرتراکم و مراکز اشتغال، همیشه امکان‌پذیر نبود. همانطور که در جدول 18 نشان داده شده، 40 درصد از مراکز رای‌گیری پیشنهاد شده در مناطقی قرار دارند که به لحاظ ترافیکی پرتراکم یا بسیار پرتراکم هستند و 35.1 درصد در مناطقی قرار دارند که به لحاظ ترافیکی کم‌تراکم یا بسیار کم‌تراکم هستند.

Table 18. تراکم ترافیک در نزدیکی مراکز رای‌گیری پیشنهاد شده

Very Low (≥ 6,959)	23/3%
Low (≥ 8,934)	11/8%
Moderate (≥ 15,892)	25/9%
High (≥ 40,401)	33/6%
Very High (≥ 12,672)	5/3%

Figure 30. تراکم ترافیک در نزدیکی مراکز رای‌گیری پیشنهاد شده

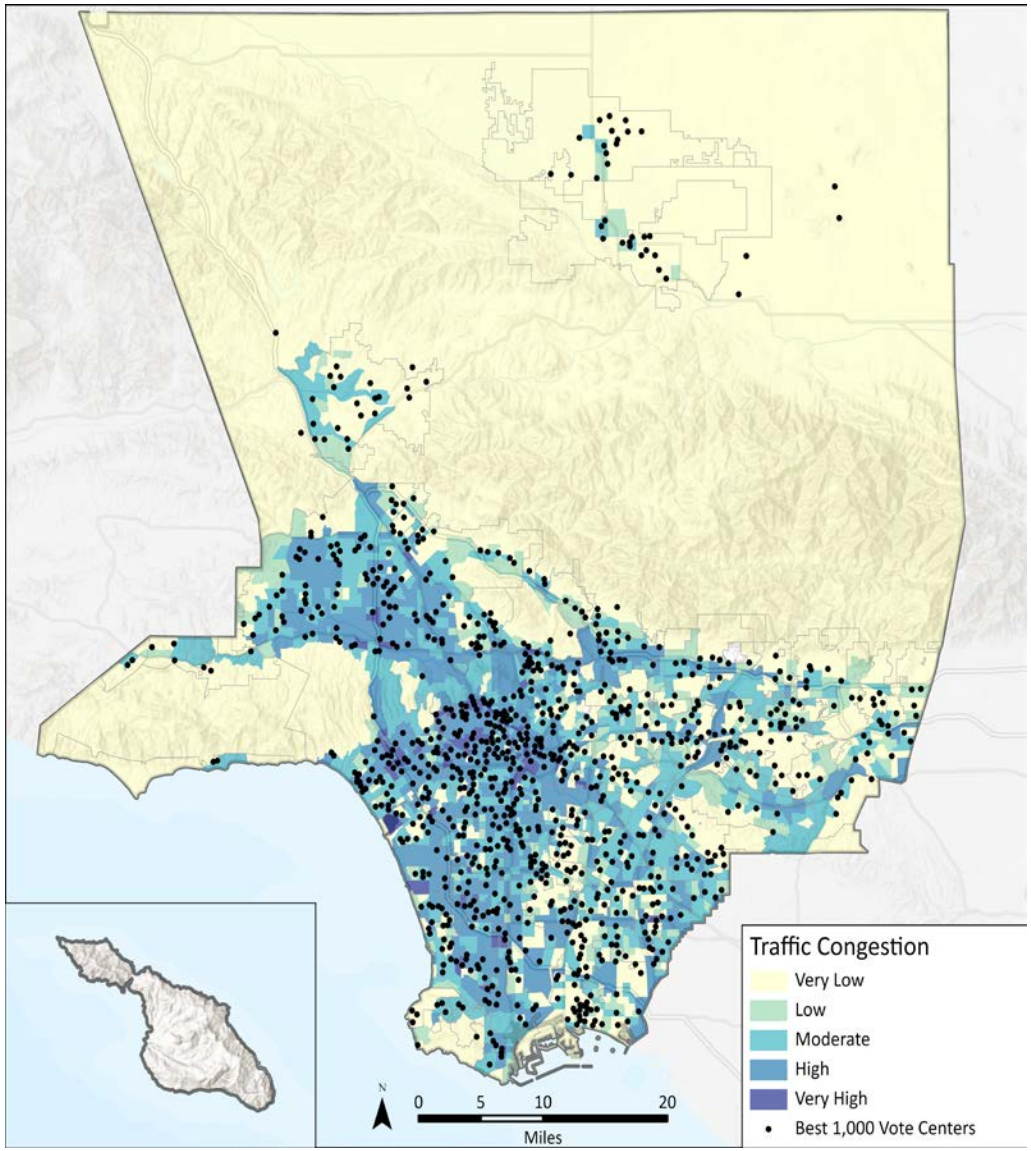

4.4 اقدامات بعدی برای انتخاب مراکز رای‌گیری

با اجرایی شدن مدل رای‌گیری جدید در سراسر ایالت، باید بهترین روش‌ها شناسایی شوند، تا به این کانتی در انجام فرآیند انتخاب و راه‌اندازی مراکز رای‌گیری کارآمد، کمک شود. شرکت PlaceWorks پیشنهاداتی را در رابطه با فرآیندها و پشتیبانی‌های آینده به دپارتمان RR/CC ارائه داده است.

این پیشنهادات، دپارتمان RR/CC را راهنمایی می‌کند که چه زمان و چگونه لایه‌های اطلاعات مورد استفاده برای شناسایی تراکم جمعیت، مراکز اشتغال، ویژگی‌های اجتماعی اقتصادی و دیگر عواملی که برای تعیین مناسب بودن اماکن مورد نظر استفاده شده‌اند را به روز رسانی کند. همچنین شرکت PlaceWorks به کارکنان انتخابات توصیه می‌کند که پس از برگزاری انتخابات، به منظور تکمیل تحلیل دپارتمان RR/CC در رابطه با ساختمان محل رای‌گیری، گزارش خود را در این رابطه ارائه دهند.