



ОКРУГ LOS ANGELES

ПЛАН ПРОВЕДЕНИЯ ВЫБОРОВ

2019



DEAN C. LOGAN

Регистратор / секретарь округа

СОДЕРЖАНИЕ

ВВЕДЕНИЕ

ЗАКОН О ВЫБОРАХ

РЕШЕНИЯ ДЛЯ ГОЛОСОВАНИЯ ДЛЯ ВСЕХ ЛЮДЕЙ

РАЗДЕЛ 1 - ПЛАН ОБУЧЕНИЯ И ПОДДЕРЖКИ ИЗБИРАТЕЛЕЙ

1-A РАБОТА СО СМИ

1-B ГОЛОСОВАНИЕ ЧЕРЕЗ РАСПРОСТРАНЕНИЕ ПО ПОЧТЕ

1-C ПРИВЛЕЧЕНИЕ ОБЩИН

1-D ИНФОРМАЦИЯ О САЙТЕ

1-E ЯЗЫКОВАЯ ПОДДЕРЖКА

1-F ОБЕСПЕЧЕНИЕ ПОДДЕРЖКИ

1-G БЮДЖЕТ НА ИНФОРМАЦИОННО-РАЗЪЯСНИТЕЛЬНУЮ КАМПАНИЮ И РАБОТУ СО СМИ

1-H ОЖИДАЕМАЯ ЭКОНОМИЯ ЗАТРАТ

1-I СОЦИАЛЬНАЯ РЕКЛАМА

1-J ПРЯМАЯ СВЯЗЬ

**РАЗДЕЛ 2 - ЦЕНТРЫ ГОЛОСОВАНИЯ И ПУНКТЫ ПРИЕМА БЮЛЛЕТЕНЕЙ
ДЛЯ ГОЛОСОВАНИЯ ПО ПОЧТЕ**

2-A ПРОЕКТ РАЗМЕЩЕНИЯ ЦЕНТРА ГОЛОСОВАНИЯ

2-B ЦЕНТРЫ ГОЛОСОВАНИЯ

2-C ПУНКТЫ ПРИЕМА БЮЛЛЕТЕНЕЙ ДЛЯ ГОЛОСОВАНИЯ ПО ПОЧТЕ

**РАЗДЕЛ 3 - РАСПОЛОЖЕНИЕ ЦЕНТРА ГОЛОСОВАНИЯ, ОБОРУДОВАНИЕ И
УКОМПЛЕКТОВАНИЕ ПЕРСОНАЛОМ**

3-A КАДРОВАЯ ЛОГИСТИКА И МНОГОЯЗЫЧНЫЕ УСЛУГИ

3-B ПОМОЩЬ ЦЕНТРА ГОЛОСОВАНИЯ

3-C ПЛАНИРОВКА ИЗБИРАТЕЛЬНОГО ЦЕНТРА

**РАЗДЕЛ 4 - ПЛАН ОБЕСПЕЧЕНИЯ БЕЗОПАСНОСТИ И ДЕЙСТВИЙ В
ЧРЕЗВЫЧАЙНЫХ ОБСТОЯТЕЛЬСТВАХ**

4-A МЕТОДЫ И СТАНДАРТЫ ОБЕСПЕЧЕНИЯ БЕЗОПАСНОСТИ

4-B ПОМОЩЬ ЦЕНТРА ГОЛОСОВАНИЯ

4-C ИНФОРМАЦИОННАЯ БЕЗОПАСНОСТЬ

4-D ПЛАН ДЕЙСТВИЙ В ЧРЕЗВЫЧАЙНЫХ ОБСТОЯТЕЛЬСТВАХ

ПРИЛОЖЕНИЯ

ВВЕДЕНИЕ

Округ Los Angeles (Округ) является самым густонаселенным избирательным округом страны с более чем 5,4 миллиона зарегистрированных избирателей. С 2009 года регистратор/секретарь округа (Департамент) работает над улучшением процесса голосования посредством своего проекта «Решения для голосования для всех людей» (Voting Solutions for All People (VSAP)). Учитывая размеры территории, множество составляющих и демографические особенности округа, одним из главных приоритетов департамента является устранение административных барьеров и препятствий, затрудняющих участие избирателей в выборном процессе. VSAP стремится обеспечить, чтобы избиратели округа имели больше возможностей участвовать в выборах, предоставляя им более широкие возможности для голосования удобным, доступным и безопасным для них способом, что полностью согласуется с мерами по улучшению условий голосования по всему штату.

В целях расширения доступа и модернизации голосования в штате California, штат также предпринял беспрецедентные шаги, направленные на то, чтобы люди по-новому подходили к процессу голосования. Чтобы удовлетворить потребности многонационального и географически разнотипного населения штата California, штат признает необходимость в более гибком и современном подходе, который предоставляет избирателям больший выбор того, как, когда и где они будут голосовать. Для содействия внесению таких изменений был разработан калифорнийский закон о выборе избирателей (The California Voter's Choice Act (VCA)). В этом документе описывается новаторский подход округа к внедрению VSAP и VCA, который, начиная с первичных президентских выборов в марте 2020 года, значительно улучшит способ подачи избирательных бюллетеней.

ЗАКОН О ВЫБОРАХ

VCA дает округам возможность предлагать избирателям более широкие возможности, обеспечивающие большую гибкость и удобство. Основные элементы модели VCA в себя включают:

- Гибкие варианты личного голосования, позволяющие избирателям подавать свои бюллетени на любом избирательном участке в пределах их округа проживания в течение 11 дней.
- Расширенные услуги и помощь избирателям, предоставляемые на избирательных участках, включая условную регистрацию избирателей (Conditional Voter Registration (CVR))
- Расширенное голосование по почте (Expanded Vote by Mail (VBM)), включая удобные пункты приема VBM, доступные за 28 дней до дня выборов

Для успешного выполнения модели голосования VCA требуется, чтобы округа тщательно изучили существующие условия и процессы, включая технологию голосования, бюджетные возможности, места проведения голосования и участие общин.

РЕШЕНИЯ ДЛЯ ГОЛОСОВАНИЯ ДЛЯ ВСЕХ ЛЮДЕЙ

Для реализации VCA в округе, Департамент опирался на свою существующую трансформационную инициативу VSAP. Это начинание ставит избирателей округа в центр разработки нового, удобного, доступного и безопасного, метода голосования.

Инициатива VSAP была рекомендована многими исследователями, дизайнерами, экспертами по практичности и безопасности, лидерами в технологических и академических отраслях и широким кругом заинтересованных сторон общественности, включая организации на базе сообществ (Community Based Organizations (CBOs)), организации по защите интересов и представителей общественности. Используя сочетание консультативных групп, опросов, фокус-групп, технического анализа и

тестирования пользователей, Департамент создал прецедент, возглавив сложный процесс разработки новой схемы голосования, которая удовлетворяет требованиям штата и местных органов власти, отвечает потребностям избирателей и превышает национальные стандарты безопасности системы голосования. Основные компоненты VSAP включают в себя переработанный бюллетень VBM, полностью доступный и безопасный маркиратор для голосования (Ballot Marking Device (BMD)), электронную книгу опросов (electronic Pollbook (ePollbook)), интерактивный образец избирательного бюллетеня (Interactive Sample Ballot (ISB)) и модернизированную систему подсчета голосов (Tally System (Tally)).

Перепрофилированный бюллетень VBM

Новый бюллетень VBM был представлен избирателям округа на всеобщих выборах в ноябре 2018 года. Новый полнолицевой бюллетень VBM отличается увеличенным размером шрифта и более четкими инструкциями, облегчающими чтение, заполнение и возвращение. В дополнение к этому, почтовые расходы предоплачены, поэтому больше нет необходимости приклеивать марку. Избиратели, предпочитающие лично сдать свой избирательный бюллетень, могут сделать это в любом пункте приема VBM или избирательном участке по всему округу.

Устройство для маркировки избирательных бюллетеней

BMD заменяет прежнюю систему округа InkaVote. BMD позволяет всем избирателям выполнить настройки как визуального, так и звукового доступа на более чем тринадцати языках и предлагает функции доступности, дающие избирателям с ограниченными возможностями равные права и независимость при подаче бюллетеней. Для обеспечения ведения контроля и безопасности, BMD выпускают удобночитаемые бумажные бюллетени, которые удовлетворяют национальным стандартам безопасности системы голосования.

Электронный журнал избирательной комиссии

Электронный журнал избирательной комиссии заменяет ранее используемый для регистрации на избирательных участках распечатанный список. Электронный

журнал избирательной комиссии позволяет избирателям регистрироваться и подавать свои избирательные бюллетени в любом центре голосования округа. Электронный журнал избирательной комиссии обновляется в режиме реального времени, показывая, подал ли уже избиратель свой избирательный бюллетень, тем самым обеспечивая честность при голосовании. Кроме того, электронный журнал избирательной комиссии позволяет избирателям, имеющим право голоса, регистрироваться в любом центре голосования, а активным избирателям - обновлять свою регистрацию.

Интерактивный образец бюллетеня для голосования (Interactive Sample Ballot (ISB))

ISB - это новый удобный инструмент для ускорения процесса личного голосования. ISB позволяет избирателю отметить свой образец бюллетеня для голосования в цифровой форме. По завершении выборов генерируется код быстрого отклика (Quick Response (QR) Code), создавая пропуск избирательного участка, который можно распечатать или сохранить на мобильном устройстве, а затем передать в любой центр голосования и отсканировать на BMD с помощью встроенного считывателя QR-кода. Выбор избирателя будет импортирован в BMD, что позволит избирателю еще раз просмотреть свой выбор и внести любые изменения до подачи своего бюллетеня.

Современная система подсчета голосов (Tally System)

Tally System - это инновационное решение для сканирования и подсчета бумажных бюллетеней, разработанная для удовлетворения нужд округа в обработке миллионов избирательных бюллетеней. Для быстрой и точной обработки больших объемов цифровых изображений, в ней используются высокоскоростные сканеры для захвата изображений бюллетеней с высоким разрешением и механизм передачи сообщений. От бумажного бюллетеня до цифрового изображения и окончательной записи голосования, Tally собирает данные о том, как считывается и обрабатывается каждый бюллетень; это

позволяет отслеживать и проверять отдельные бюллетени для проверки целостности и точности результатов выборов.

Программа «Мобильного центра голосования» (Mobile Vote Center Program (MVCP))

Для дальнейшего расширения возможностей голосования для общественности, Департамент также внедрит новую программу «Мобильного центра голосования» (MVCP). MVCP дополнит существующие сильно перегруженные центры голосования, и предоставит услуги голосования географически изолированным населенным пунктам, которые не обслуживаются надлежащим образом стандартным центром голосования. Мобильные избирательные участки будут развернуты по всему округу на регулярной основе, для предоставления избирателям расширенных услуг по голосованию и их информирования во время голосования.

РАЗДЕЛ 1 - ПЛАН ОБУЧЕНИЯ И ПОДДЕРЖКИ ИЗБИРАТЕЛЕЙ

В целях повышения информированности избирателей округа Los Angeles о новой программе голосования по VSAP, Департамент провел комплексную многоязычную маркетинговую и информационно-пропагандистскую кампанию, которая включает в себя широкоэвещательное телевидение, радио, баннеры на веб-сайтах и цифровые приложения, сообщения в социальных сетях, прямые рассылки, уведомления по электронной почте, автоматизированный обзвон и информационно-пропагандистские мероприятия. Кампания разделена на несколько этапов, во время которых будут рассылаться конкретные сообщения о том, как зарегистрироваться для голосования, запросить бюллетень VBM, связаться с Департаментом и как изменится само восприятие голосования благодаря применению VSAP и VCA.

У Департамента имеются рабочие отношения с различными сетями средств массовой информации, он намерен использовать эти установленные контакты для

распространения информации среди нынешних и будущих избирателей округа. Для предоставления критически важной информации о выборах, Департамент также будет использовать соответствующие платформы местных телевизионных новостных сетей, печатные и цифровые СМИ.

Кроме того, Департамент продолжит сотрудничество с давними партнерами, включая СВО, средние школы, муниципальные колледжи и университеты. Посредством этих партнерских отношений Департамент будет повышать осведомленность о новом методе голосования и содействовать гражданской активности и участию избирателей. СВО предоставит Департаменту такую ценную для эффективного охвата сообществ помощь, как понимание языковых потребностей, мест, где собирается сообщество, и вопросов для обсуждения/проблемных моментов, затрагивающих отдельные сообщества. Они также обеспечат доступ к государственным и частным учреждениям на всей территории округа.

1-А РАБОТА СО СМИ

Департамент будет использовать данные от внутренних и внешних источников с целью определения необходимых каналов связи для эффективного охвата различных общин округа. Департамент будет рассылать пресс-релизы с важной информацией обо всех предстоящих выборах, регистрации избирателей и предлагаемых услугах. Все пресс-релизы будут содержать такую контактную информацию, как наша бесплатная горячая линия помощи избирателям и ссылка на наш веб-сайт.

Вещательные СМИ

Департамент будет сотрудничать с местными и региональными информационными агентствами в вопросе координации общедоступных интервью, распространяющих информацию о выборах и пропагандирующих мероприятия Департамента. Кроме того, Департамент будет сотрудничать с

многоязычными вещательными медиа-партнерами для создания и запуска информационных сегментов в прямом эфире, которые помогут жителям получить больше информации о предстоящих выборах и языковых услугах. Департамент будет сотрудничать со следующими крупными сетями, но не ограничиваться ими:

- ABC
- CBS
- KTLA
- FOX
- NBC
- Telemundo
- Univision

Радио

Департамент будет сотрудничать с местными и региональными радиостанциями и сетями, в том числе с многоязычными СМИ, по вопросам подготовки объявлений о публичных выступлениях и информационных интервью. Департамент будет сотрудничать со следующими радиосетями, но не ограничиваться ими:

- iHeart Media
- POWER 106
- Entercom
- Entravision
- Liberman Broadcasting
- KNX
- KPCC
- NPR
- K-ABC
- KFI
- KJLH

Печатные СМИ

Департамент будет сотрудничать с местными и региональными журналистами и репортерами в целях пропаганды мероприятий Департамента, координации интервью и распространения информации о выборах, которая может быть опубликована в их соответствующих изданиях. Департамент будет сотрудничать со следующими печатными изданиями, но не ограничиваться ими:

- Los Angeles Times
- LA Daily News
- Daily Breeze
- Pasadena Star News
- Long Beach Press-Telegram
- Whittier Daily News
- San Gabriel Valley Tribune
- LA Sentinel
- La Opinion
- World Journal
- Korean Times

Социальные медиа

Департамент продолжит использовать платформы социальных сетей для привлечения жителей округа. Это включает в себя платные целевые рекламные объявления и обычные посты, призывающие правомочных жителей и зарегистрированных избирателей участвовать в предстоящих выборах. Дескриптор Департамента для всех платформ - @lacountyrrcs. Департамент продолжит использовать следующие платформы социальных сетей, но не ограничиваться ими:

- Facebook
- Instagram
- Google
- YouTube

- Twitter

Райдшеринг/транспортные компании

Департамент будет продолжать сотрудничать с Uber, Lyft, Metropolitan Transportation Authority (Metro), отделом общественных работ округа Los Angeles и другими транспортными организациями по всему округу в деле содействия регистрации избирателей и их информирования, что имеет целью предоставление льготных/бесплатных транспортных услуг для центров голосования.

Кинотеатры

Департамент будет сотрудничать с такими занимающимися рекламой в кино компаниями, как National CineMedia и Screen Vision Media, для показа рекламы в кинотеатрах по всему округу.

Рекламные щиты/общественный транспорт

Департамент будет использовать рекламные щиты и рекламные объявления на транспорте, автобусных остановках, а также на витринах торговых центров, чтобы информировать жителей о предстоящих выборах.

Мобильные приложения

Реклама в мобильных потоковых приложениях, новостных приложениях и даже игровых приложениях на мобильных устройствах поможет донести наши сообщения до молодежных групп населения. Некоторые из них включают Pandora и другие целевые мобильные приложения.

Рекламная рассылка

Будут также использоваться целевые маркетинговые кампании по электронной почте с целью рассылки особой категории избирателей по всему округу обновлений, информационных материалов и ссылок на веб-сайты, связанных с выборами.

Подтверждения

Лидеры общественного мнения с большим количеством подписчиков будут использовать свои платформы для продвижения наших сообщений и оказания содействия новому методу голосования в округе. Ключевые функции бренд-рекламодателей включают в себя, но не ограничиваются этим:

- размещение объявлений на личных и бизнес-страницах в социальных сетях
- подтверждение рекламы и объявлений
- создание видео и учебных материалов
- участие в информационно-пропагандистских мероприятиях и их продвижение

Прямая почтовая рассылка

Департамент будет использовать прямые почтовые рассылки для информирования и просвещения избирателей по вопросам VSAP и VCA. Кроме того, для особой аудитории будут созданы и адаптированы различные целевые почтовые кампании (например, перекрестное голосование).

Брендинг

Департамент продолжит использовать известный бренд «Решения для голосования для всех людей» и аббревиатуру VSAP. В 2018 году логотип VSAP получил статус товарного знака. Торговая маркировка логотипа повышает узнаваемость бренда и доверие к нему по мере продвижения нами на рынок метода голосования VSAP и наращивания усилий по его пропаганде.



Ежеквартальные бюллетени VSAP/Отчеты Совета

Департамент продолжит рассылать ежеквартальные информационные бюллетени и отчеты VSAP, которые распространяются среди внешних и внутренних заинтересованных сторон, таких как Совет по надзору округа Los Angeles, 88 городов округа и партнерские СВО. Информационный бюллетень содержит обновленную информацию по всем основным моментам, связанным с VSAP. Ежеквартальные информационные бюллетени VSAP доступны в интернете по адресу: <https://vsap.lavote.net/reports/>

1-В ГОЛОСОВАНИЕ ЧЕРЕЗ РАСПРОСТРАНЕНИЕ ПО ПОЧТЕ

В соответствии с VCA, округ Los Angeles также будет продвигать и расширять возможности VBM. Перед каждыми выборами, Департамент будет направлять бюллетень VBM всем избирателям следующих групп:

- Избиратели на избирательных участках с менее чем 500 зарегистрированными избирателями
- Избиратели, проживающие в избирательном округе по выборам в законодательный орган или округе по выборам в конгресс, который частично находится в округе Los Angeles и в приграничном округе, в котором избирательный бюллетень VBM рассылается всем в соответствии с положениями VCA (см. карты А, В и С)

АДМИНИСТРАТИВНЫЙ ПЛАН ВЫБОРОВ ОКРУГА LOS ANGELES

- Избиратели, проживающие на избирательном участке, который находится либо более чем в 30 минутах езды от центра голосования, либо в котором избирательный участок на последних всеобщих выборах в штате находится более чем в 15 милях от ближайшего центра голосования

Карта А

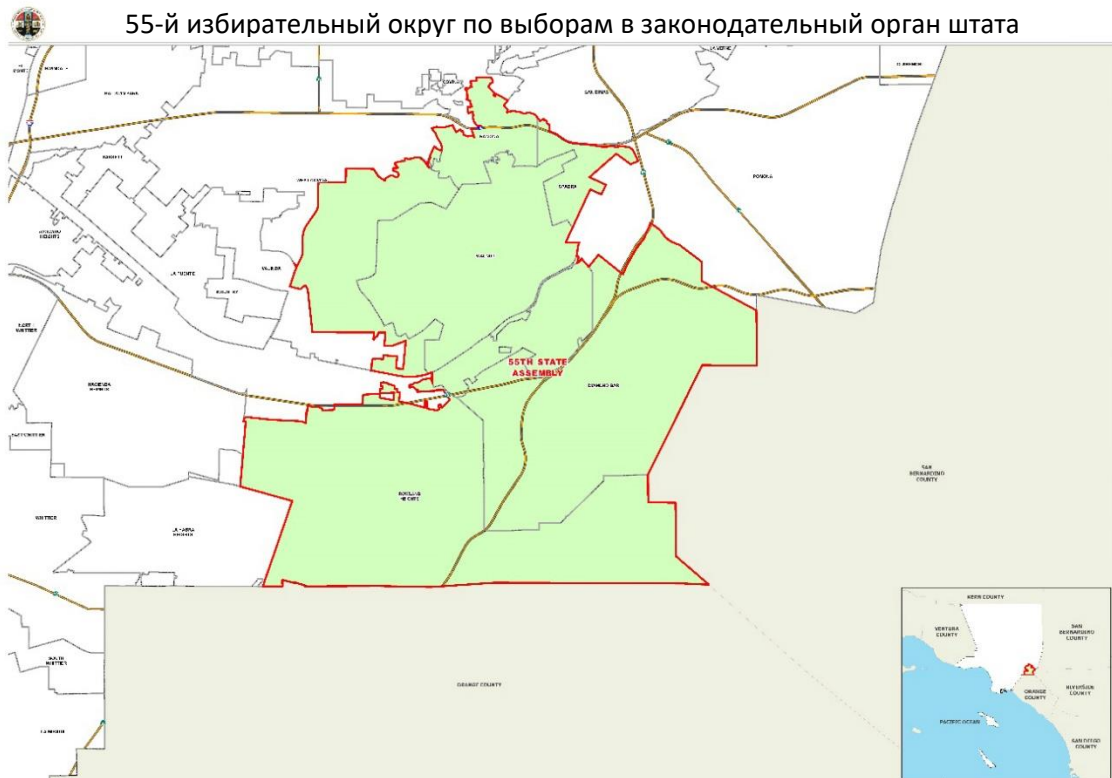

АДМИНИСТРАТИВНЫЙ ПЛАН ВЫБОРОВ ОКРУГА LOS ANGELES

Карта В

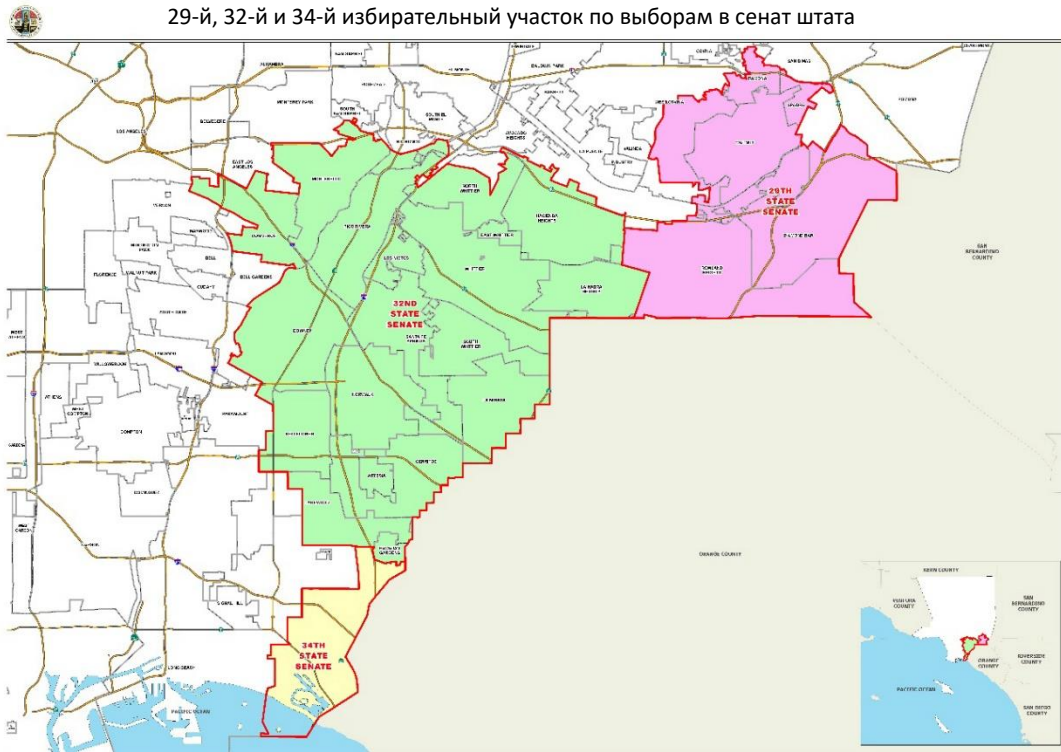

Карта С

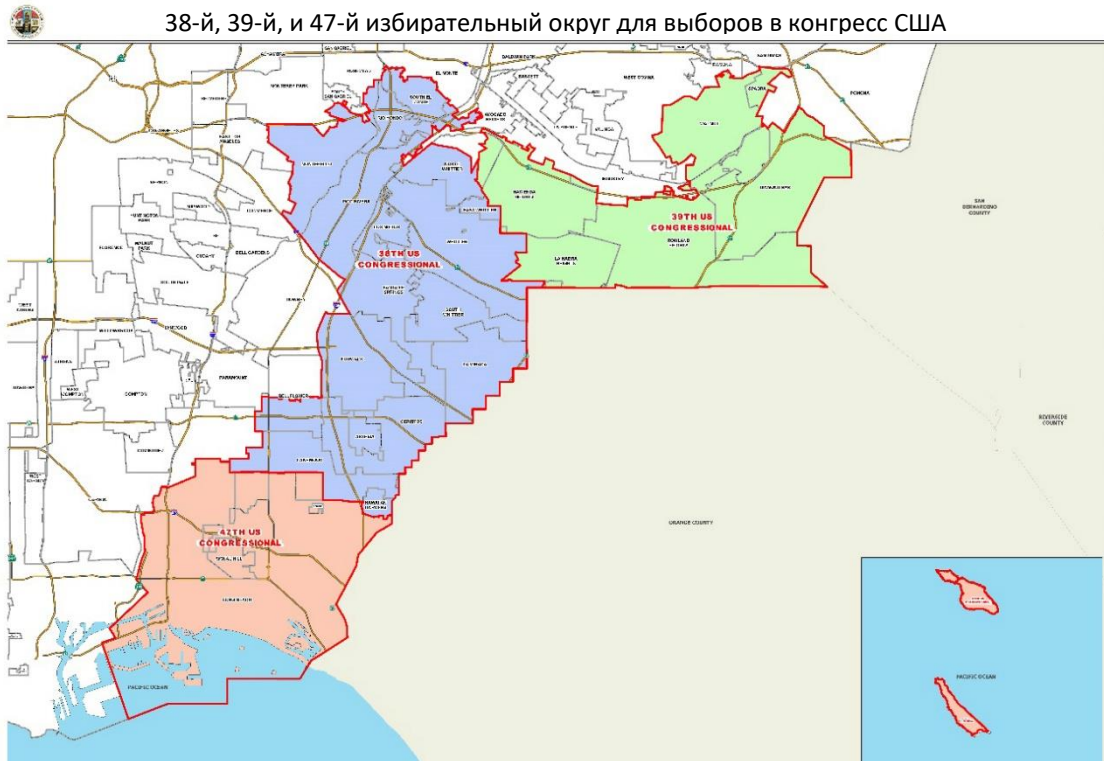

Департамент будет продолжать продвигать VBM и предоставлять образовательные материалы по VBM, такие как информационные бюллетени, часто задаваемые вопросы (FAQs), обучающие видеоролики и рекламные посты в социальных сетях, которыми можно делиться и распространять среди всех избирателей округа. Департамент будет использовать средства массовой информации для информирования избирателей о вариантах VBM, включая содействие использованию VBM, о том, как запросить бюллетень VBM, инструкции о том, как использовать бюллетень VBM и как проверить статус бюллетеня VBM. Кроме того, все избиратели будут по-прежнему иметь возможность зарегистрироваться в качестве постоянного избирателя VBM (Permanent VBM (PVBM)), заполнив форму регистрации избирателей.

1-С ПРИВЛЕЧЕНИЕ ОБЩИН

Для эффективного взаимодействия с общественностью и предоставления информации о VSAP, отдел продолжит сотрудничать с партнерскими агентствами в округе, другими правительственными учреждениями, городскими клерками и СВО. Департамент выпустил многочисленные информационные листовки и плакаты, чтобы и в дальнейшем вести разъяснительную работу и информировать сообщества о VSAP и VCA (см. примеры, прилагаемые в Приложениях).

Департамент будет проводить презентации, мероприятия для сотрудников, предоставлять материалы и организовывать тренинги и, а также обеспечивать последовательное информирование общественности. Все материалы, предоставляемые этим организациям, будут маркированы брендом VSAP, что обеспечит общественность уверенностью в актуальности и точности информации.

Общенациональное сотрудничество/заинтересованные стороны

Охват и обучение широкой многонациональной аудитории требует коллективного партнерства со стороны государственных должностных лиц (избранных и не избранных), правительственных учреждений, окружных департаментов, городов, торговых палат и других заинтересованных сторон сообщества. Эти организации

работают в унисон, чтобы просвещать и повышать информированность о предстоящих изменениях в методах голосования через VSAP и VCA.

Сотрудничество с другими департаментами округа расширит возможности Департамента по охвату и просвещению общественности. Следующие организации округа ранее оказывали помощь Департаменту и представляют выборку из тех, которые помогут в работе по обмену сообщениями и брендингу VSAP:

- Оценщики
- Пляжи и гавани
- Окружной совет
- Главный исполнительный орган
- Общества по правам потребителей и деловым отношениям
- Общенациональные коммуникационные линии
- Парки и зоны отдыха
- Публичная библиотека
- Государственные социальные службы
- Коммунальные службы
- Казначей и сборщик налогов
- Службы подготовки трудовых ресурсов, старшего поколения и бытового обслуживания

Общинные мероприятия

Связи с СВО и партнерские отношения со СМИ на платной основе, возможность проведения и совместного спонсорства мероприятий по всему округу, позволят Департаменту взаимодействовать с большими группами людей по вопросам новой модели голосования. Департамент имеет многочисленные давние связи со

многими организациями и координаторами мероприятий и будет проводить много выходных дней, организуя столы переговоров и предоставляя общественности материалы, связанные с выборами. В таблице 1 приводится перечень основных мероприятий, в которых Департамент принимал участие в этом году. В дополнение к этим мероприятиям департамент принимал участие в нескольких сотнях других общественных мероприятий.

Таблица 1. Основные общественные мероприятия

ДАТА	МЕРОПРИЯТИЕ	ГОРОД
17 февраля 2019 года	Фестиваль Firecracker	Los Angeles
17 марта 2019 года	La Feria De Salud	Los Angeles
31 марта 2019 года	Фестиваль Cherry Blossom Cultural 2019	Monterey Park
7 апреля 2019 года	Фестиваль Cambodia Town Culture	Long Beach
13-14 апреля 2019 года	Los Angeles Times Festival of Books	USC – Los Angeles
20 апреля 2019 года	LA Zoo Spring Fling	Los Angeles
5 мая 2019 года	VegFest 2019	Encino
24-25 мая 2019 года	RuPaul's DragCon	Los Angeles
30 мая 2019 года	Equity Summit	Los Angeles
21-22 июня 2019 года	BET Experience	Los Angeles
25 июля 2019 года	2019 Continuous Improvement Summit	Montebello
26 июля 2019 года	2019 LA Veterans Resource Expo	Pomona
24 августа 2019 г.	I Heart Wilmington's Community Wellness Festival	Wilmington
29 августа - 22 сентября 2019 г.	LA County Fair	Pomona
8 сентября 2019 г.	Фестиваль De Jalisco	Lynwood
8 сентября 2019 г.	Mexican Independence Parade	East Los Angeles
28-29 сентября 2019 г.	VSAP Mock Election	Различные места по всему округу
19 октября 2019 г.	Taste of Soul	Crenshaw
3 ноября 2019 г.	Dia de Los Muertos	East Los Angeles

Презентации VSAP

Департамент продолжает проводить многочисленные личные презентации VSAP в городских советах, выборным должностным лицам, в правительственных учреждениях, СВО, политических организациях и другим заинтересованным сторонам по всему округу. Презентации охватывают следующий круг вопросов:

- Обзор VSAP и VCA

- Объяснение BMD и других компонентов VSAP
- Обзор процесса выборов в центре голосования
- Информационно-пропагандистская деятельность и другие партнерские возможности
- Информационные материалы для домашнего пользования

На сегодняшний день Департамент провел 85 презентаций для государственных органов и 179 презентаций для общественных организаций. Департамент будет продолжать использовать презентации VSAP для прямого общения с жителями округа и другими важными заинтересованными сторонами.

Пробные выборы

28-29 сентября 2019 года Департамент провел пробные выборы в 50 избирательных центрах, расположенных по всему округу. Целью этого мероприятия было повышение информированности общественности и знакомство с VSAP. Это было веселое, открытое для общественности, мероприятие, которое предоставило участникам возможность ознакомиться с центром голосования, а также практический опыт использования BMD (рекламные материалы прилагаются в Приложениях). Все присутствовавшие могли опустить пробный избирательный бюллетень и получить опыт голосования с VSAP. Для увеличения явки были предприняты такие способы, как выступления знаменитостей, встречи с представителями местных радиостанций, а также раздача призов и еды. Более чем 5800 представителей общественности хорошо отнеслись к мероприятию, приняв участие в голосовании.

Освещение этого события в средствах массовой информации также прошло в положительном ключе, и Департамент только выиграл от такого вклада сообщества и от возможности протестировать процессы и процедуры на предмет масштабируемости и эффективности задолго до полного развертывания округа в 2020 году. Влияние данного мероприятия простиралось далеко за пределы тех, кто

посещал пробные избирательные участки. Созданы значительные контакты в социальных сетях, Департамент создал прямые контакты с более чем 1,5 миллионами избирателей посредством прямых контактов по электронной почте, значительного взаимодействия со СМИ и других информационно-пропагандистских мероприятий.

Демонстрационные центры

После проведения пробных выборов Департамент проведет программы в демонстрационных (Demo) центрах по всему округу с октября 2019 года по январь 2020 года, с целью продолжить свою кампанию по привлечению общественности и обучению VSAP. Демонстрационные центры позволят общественности испытать, что такое центр голосования и предоставят возможность практического обучения BMD и другим компонентам VSAP. По всему округу будут стратегически размещены, по крайней мере, десять демонстрационных центров, функционирующих в любое время на площадках в каждом из пяти надзорных округов.

Проект размещения Центров голосования

Проект размещения Центров голосования (Vote Center Placement Project (VCPP)) был запущен Департаментом в дополнение к инициативе VSAP по преобразованию опыта избирателей, главным образом, вокруг размещения центров голосования. В значительной степени VCPP был попыткой округа внедрить VCA с использованием законодательных параметров для создания базы данных потенциальных центров голосования в сочетании с широким участием общественности.

Департамент сотрудничал с PlaceWorks в этой комплексной работе по выявлению центров голосования, состоящей из геопространственного анализа, инвентаризации объектов, первоначальных оценок площадок и активного взаимодействия с сообществом и заинтересованными сторонами. Для понимания предпочтений избирателей были также проведены опросы и фокус-группы. Чтобы обеспечить участие общественности, Департамент провел два тура общественных собраний. Кроме того, был разработан интерактивный онлайн-портал для предоставления информации об используемых в этом процессе данных, а также для предоставления сообществу удобного способа представлять предложения и отзывы о потенциальных центрах голосования и местах размещения VBM.

Общественные собрания включали собрания, проводимые специально для людей с ограниченными возможностями и сообществ языковых национальных меньшинств. Эти встречи были проведены, чтобы объяснить VCA, инициативу VSAP и то, как новая модель будет содействовать расширению возможностей избирателей голосовать в любом центре голосования в округе в течение 11-и дней.



Первый раунд общественного собрания был организован SBCC Thrive LA 5 декабря 2018 года в Long Beach, CA.

Каждый раунд общественных встреч имел очень конкретную направленность. Первый раунд был посвящен объяснению VCA и новой модели центра голосования, а также проводился для того, чтобы узнать важное мнение общественности о местах расположения центров голосования. Цель заключалась в том, чтобы определить, какие, по мнению общественности, объекты будут наиболее подходящими местами для голосования в их сообществе и во всем округе. Второй раунд собраний был направлен на то, чтобы обеспечить участникам понимание всех изменений, касающихся использования нового метода VSAP, и предоставить список (на основе первого раунда собраний) рекомендуемых объектов центров голосования и мест подачи VBM. Посетителям были представлены данные в визуальной форме, с использованием простых диаграмм и карт. Участникам была еще раз предоставлена возможность представить Департаменту обратную связь с помощью онлайн-портала VCPP и карточек с комментариями и предложениями.



Второй раунд общественного собрания, организованный NALEO Education Fund 22 мая 2019 года в La Verne, CA

Для дальнейшего сотрудничества с сообществом, Департамент установил партнерские отношения с 30 СВО в целях содействия проведению собраний сообщества. Эти организации имеют своих представителей в общине, устанавливая прочные связи с лидерами и организаторами общин, а также понимают культурные особенности и проблемы местного сообщества. В рамках подготовки к собраниям, все группы прошли обучение по содержанию VSAP и VCA, а также различным стратегиям работы с населением. Это партнерство было разработано для того, чтобы дать возможность местным СВО вести дискуссии и привлекать избирателей округа путем распространения информации об усовершенствованиях в модели голосования и разнообразии новых вариантов, доступных для избирателей.

В целях содействия проведению общественных собраний по всему округу, Департамент разработал информационно-пропагандистские материалы, специально предназначенные для каждого раунда собраний. Эти информационно-пропагандистские материалы, которые были переведены на все обслуживаемые языки, для повышения посещаемости различных собраний, были распространены по СВО, окружным учреждениям, городским служащим и другим правительственным учреждениям и заинтересованным сторонам сообщества.

Департамент и СВО усердно работали над содействием развитию и популяризации собраний и привлечением демографически разнообразного контингента участников. В целях повышения посещаемости, Департамент также использовал другие различные каналы связи. В целом, были установлены контакты с более чем 1,5 миллиона человек по электронной почте; были установлены контакты с 108 639 людьми; 348 950 показов через Facebook Event Ads; и 797 704 показа было сделано через Nextdoor (приложение, которое отправляет прямые сообщения в сообщества округа). Более 2300 участников приняло личное участие в 67 собраниях сообщества, Департамент использовал полученные во время собраний сообщества карточки с предложениями, для

информирования о процессе создания базы данных о 2000 потенциальных местах расположения центров голосования.



Второй раунд общественного собрания на низовом уровне, организованный Disabled Resource Paper 3 мая 2019 года в Long Beach, CA.

Пример рекламной листовки первого раунда

VOTING SOLUTIONS FOR ALL PEOPLE

LOS ANGELES COUNTY'S NEW VOTER EXPERIENCE!
SUGGEST VOTE CENTER LOCATIONS NEAR YOU!

In 2020, where will you choose to vote?

Where you shop? Where you play? Near work? Where you study? Near home?

WHEN YOU WANT
Vote in person up to 11 days or drop off your ballot up to 29 days before Election Day.

WHERE YOU WANT
LA County voters can vote at any of the conveniently located Vote Centers throughout the County.

HOW YOU WANT
New accessible voting equipment at Vote Centers. Translated voting materials and assistance available in 13 languages.

ATTEND A COMMUNITY MEETING!
Monday
December 10, 2018
5:00pm - 7:00pm
South Baylo University
2727 West 6th Street
Los Angeles, CA 90057

THIS MEETING WILL COVER:
LA Neighborhoods: Adams-Normandie, Angelino Heights, Chinatown, City Central, County Club Park, Downtown, East Hollywood, Echo Park, Elysian Park, Hancock Park, Harvard Heights, Historic Filipinotown, Hollywood Hills, Jefferson Park, Koreatown, Little Bangladesh, Little Tokyo, Los Feliz, Melrose, Pico-Union, Silverlake, Temple-Beaury, Thai Town, University Park, Victoria Park, Westlake, Wholesale District, Wilshire Center

CAN'T ATTEND THIS MEETING?
Visit VSAP.LAVOTE.net for the full list of meetings.

Los Angeles County seeks to make these meetings accessible to those who wish to participate. Simultaneous interpretation will be provided in Korean. Language assistance will be available in Spanish.

If you need special assistance to participate in this meeting or an alternative format for the meeting materials, please contact Julia Keh at jkeh@rrcc.lacounty.gov at least 5 working days before the meeting.

For more information, visit VSAP.LAVOTE.net

모든 사람들을 위한 투표 솔루션

LOS ANGELES 카운티의 새로운 유권자 경험!
가까운 투표 센터 위치를 제안하십시오!

2020년에 어디에서 투표하실건가요?

어디서 쇼핑하시나요? 어디서 놀으시나요? 직장과 가깝나요? 집과 가깝나요? 어디서 공부하시나요?

당신이 원하는 때에
최대 투표일 11일 전부터 직접 투표 하거나 29일 전부터 우편 투표를 제출할 수 있습니다.

당신이 원하는 곳에서
LA 카운티 유권자는 카운티 전역의 편리한 투표 센터에서 투표 할 수 있습니다.

당신이 원하는 방법으로
투표 센터에서 이용할 수 있는 새로운 투표 장비가 있습니다. 번역된 투표 자료 및 지원은 13개 언어로 제공됩니다.

커뮤니티 회의에 참석하십시오!
월요일
2018년 12월 10일
오후 5:00 - 오후 7:00
South Baylo University
2727 West 6th Street
Los Angeles, CA 90057

이 회의는 다음을 다룹니다:
LA 인근: Adams-Normandie, Angelino Heights, Chinatown, City Central, County Club Park, Downtown, East Hollywood, Echo Park, Elysian Park, Hancock Park, Harvard Heights, Historic Filipinotown, Hollywood Hills, Jefferson Park, Koreatown, Little Bangladesh, Little Tokyo, Los Feliz, Melrose, Pico-Union, Silverlake, Temple-Beaury, Thai Town, University Park, Victoria Park, Westlake, Wholesale District, Wilshire Center

Los Angeles 카운티는 이러한 회의에 참여를 원하는 사람들이 이용가능 하도록 노력하고자 합니다. 동시 통역은 한국어로 제공됩니다. 스페인어로 언어 지원이 가능합니다. 이 회의에 참석하는데 특별한 도움이 필요하거나 회의 자료의 다른 형식이 필요한 경우 근무일 기준 회의 예정일보다 최소 5일전에 jkeh@rrcc.lacounty.gov로 Julia Keh에게 연락하십시오.

더 많은 정보를 원하시면 VSAP.LAVOTE.net 을 방문하십시오

Пример поста первого раунда в социальных сетях

VSAP.LAVOTE.net

LOS ANGELES COUNTY'S NEW VOTER EXPERIENCE!
SUGGEST VOTE CENTER LOCATIONS NEAR YOU!

ATTEND A COMMUNITY MEETING!
Wednesday
January 9, 2019
7:00pm - 9:00pm
La Crescenta County Library
2809 Foothill Boulevard
La Crescenta, CA 91214

CAN'T ATTEND THIS MEETING?
Visit VSAP.LAVOTE.NET for additional meeting dates and locations across the County.

VOTING SOLUTIONS FOR ALL PEOPLE

VSAP.LAVOTE.net

LOS ANGELES 카운티의 새로운 유권자 경험!
가까운 투표 센터 위치를 제안하십시오!

2020 թ.-ին, որտեղից դուք կվոտեք









Ինչու՞նք եք խոսում? Ինչու՞նք եք սովորում? Ինչու՞նք եք աշխատում? Ինչու՞նք եք սովորում? Ինչու՞նք եք աշխատում? Ինչու՞նք եք սովորում?

ՀԱՏԱԿԷՔ ՀԱՄԱՅՆՔԱՅԻՆ ԺՈՂՈՎԻՆ
Գրիվըզսքի
9 Հոկտեմբերի 2019 թ.
19:00 - 20:00
La Crescenta County Library
2809 Foothill Boulevard
La Crescenta, CA 91214

Կարող եք մասնակցել ընտրությունների և վոտեքի կենտրոններին մեր քաղաքում: Կապակցվե՛ք VSAP.LAVOTE.NET

ԲԵՇԿԱՐԿՄԱՆ ԼՈՒԾՈՒՄՆԵՐ ԲՈՂՈՒԻ ՀԱՄԱՐ

Пример поста второго раунда в социальных сетях

 VOTING SOLUTIONS FOR ALL PEOPLE 	 SOLUCIONES DE VOTACIÓN PARA TODA LA GENTE 
<p>LEARN ABOUT LA COUNTY'S VOTE CENTERS AND THE NEW VOTING EXPERIENCE!</p>	<p>¡APRENDA SOBRE LOS CENTROS DE VOTACIÓN DEL CONDADO DE LOS ANGELES Y LA NUEVA EXPERIENCIA DE VOTACIÓN!</p>
<p>ATTEND A COMMUNITY MEETING!</p>	<p>¡ASISTA A UNA JUNTA COMUNITARIA!</p>
<p>Friday, June 7, 2019 6:00pm - 8:00pm Chimbole Cultural Center Manzanita Ballroom 38350 Sierra Highway Palmdale, CA 93550</p> <p>FOCUS AREAS: Cities: Lancaster, Palmdale Unincorporated LA County: Acton, Agua Dulce, Anaverde, Bouquet Canyon, Del Sur, Desert View Highlands, Elizabeth Lake, Leona Valley, North Lancaster, Palmdale, Quartz Hill, White Fence Farms</p> <p><small>Can't attend this meeting? Visit VSAP.lavote.net for a full meeting schedule.</small></p>	<p>Viernes, 7 de junio de 2019 6:00pm - 8:00pm Chimbole Cultural Center Manzanita Ballroom 38350 Sierra Highway Palmdale, CA 93550</p> <p>ÁREAS DE ENFOQUE: Ciudades: Lancaster, Palmdale Áreas no incorporadas del condado: Acton, Agua Dulce, Anaverde, Bouquet Canyon, Del Sur, Desert View Highlands, Elizabeth Lake, Leona Valley, North Lancaster, Palmdale, Quartz Hill, White Fence Farms</p> <p><small>¿No puede asistir a esta junta? Visite VSAP.lavote.net para una agenda completa de juntas.</small></p>
<p>HOW WILL VOTING CHANGE IN 2020?</p>	<p>¿CÓMO CAMBIARÁ LA VOTACIÓN EN 2020?</p>
<div style="display: flex; justify-content: space-around;"> <div data-bbox="292 777 406 892">  </div> <div data-bbox="568 777 682 892">  </div> </div> <div style="display: flex; justify-content: space-around;"> <div data-bbox="227 913 487 997"> <p>INNOVATIVE TECHNOLOGY New accessible voting equipment designed by LA County voters to meet all of their needs.</p> </div> <div data-bbox="503 913 771 997"> <p>CONVENIENT VOTE CENTERS LA County voters can vote at any vote center throughout the County over an 11-day voting period.</p> </div> </div> <p><small>Los Angeles County seeks to make these meetings accessible to those who wish to participate. Simultaneous translation will be provided in Spanish. If you need special assistance to participate in this meeting or an alternative format for the meeting materials, please contact Julia Keh at jkeh@rrcc.lacounty.gov at least 5 working days before the meeting.</small></p>	<div style="display: flex; justify-content: space-around;"> <div data-bbox="893 777 1006 892">  </div> <div data-bbox="1185 777 1299 892">  </div> </div> <div style="display: flex; justify-content: space-around;"> <div data-bbox="828 903 1088 997"> <p>TECNOLOGÍA INNOVADORA Nuevo equipo de votación accesible diseñado por los electores del Condado de Los Angeles para satisfacer todas sus necesidades.</p> </div> <div data-bbox="1104 903 1364 1008"> <p>CENTROS DE VOTACIÓN CONVENIENTES Los electores del Condado de Los Angeles pueden votar en cualquier centro de votación en todo el Condado durante un período de votación de 11 días.</p> </div> </div> <p><small>El Condado de Los Angeles procura hacer estas juntas accesibles a todos aquellos que deseen participar. Se proporcionará interpretación simultánea en español. Si usted necesita asistencia especial para participar en esta junta o un formato alternativo para los materiales de la junta, comuníquese con Julia Keh en jkeh@rrcc.lacounty.gov al menos 5 días antes de la junta.</small></p>
<p><small>For more information, visit VSAP.lavote.net</small></p>	<p><small>Para más información, visite VSAP.lavote.net</small></p>

АДМИНИСТРАТИВНЫЙ ПЛАН ВЫБОРОВ ОКРУГА LOS ANGELES

**Таблица 2: Регистратор/секретарь округа Los Angeles
Проект размещения Центров голосования (VCP)**

Первый тур общественных собраний

Собрание Дата и время	Место встречи	Синхронный перевод и/или языковая помощь	Головная организация	Интересующий ареал
16 ноября 2018 г., пятница 18:30-20:30	Армия Спасения 736 East Compton Blvd Compton, CA 90221	Испанский	SBCC Thrive LA	Города: Carson, Compton, Gardena, Long Beach, Paramount Округ LA, не получивший статус муниципалитета Расширенное голосование по почте (Expanded Vote by Mail (VBM)), включая удобные пункты приема-выдачи VBM, доступные за 28 дней до дня выборов Athens Village, East Gardena, East Rancho Dominguez, Rancho Dominguez, Rosewood, West Carson, West Rancho Dominguez, Willowbrook Городские районы LA: Century Palms, Cove, Harbor Gateway
17 ноября 2018 г., суббота 14:30-16:30	Рекреационный центр Petit Park Granada Hills 16730 Chatsworth Street Granada Hills, CA 91344	Сведений нет	California Common Cause/Empower LA	Города: Santa Clarita Округ LA, не получивший статус муниципалитета Oat Mountain, Stevenson Ranch, Twin Lakes Городские районы LA: Chatsworth, Granada Hills, North Hills, Northridge, Porter Ranch
28 ноября 2018 г., среда 18:00-20:00	Здание муниципалитета Pacoima Медиа-зал 13520 Van Nuys Blvd Pacoima, CA 91331	Испанский	Организация «Pacoima Beautiful»	Города: San Fernando Округ LA, не получивший статус муниципалитета Kagel, Lopez Canyons Городские районы LA: Arleta, Granada Hills, Lake View Terrace, Mission Hills, North Hills, Pacoima, Panorama City, Sun Valley, Sylmar

АДМИНИСТРАТИВНЫЙ ПЛАН ВЫБОРОВ ОКРУГА LOS ANGELES

29 ноября 2018 г., четверг 18:00-20:00	Колледж Mt. San Antonio Концертный зал Feddersen 1100 North Grand Ave Walnut, CA 91789	Испанский	Центр американцев азиатского происхождения, объединенных для реализации своего потенциала (CAUSE)	Города: Azusa, Covina, City of Industry, Diamond Bar, Glendora, La Puente San Dimas, Walnut, West Covina, Округ LA, не получивший статус муниципалитета Avocado Heights, Azusa, Charter Oak, Hacienda Heights, North Whittier, Rowland Heights, San Jose Hills, Valinda, Walnut, West Puente Valley Городские районы LA: Highland Park
29 ноября 2018 г., четверг 18:00-20:00	Пожарная станция в Los Angeles 7063 Laurel Canyon North Hollywood, CA 91605	Испанский	California Common Cause/Empower LA	Города: Burbank Округ LA, не получивший статус муниципалитета Universal City Городские районы LA: Hollywood Hills, North Hollywood, Shadow Hills, Sherman Oaks, Studio City, Sun Valley, Toluca Lake, Toluca Terrance, Toluca Woods, Valley Village
1 декабря 2018 г., суббота 10:00-12:00	Рекреационный центр в Westwood 1350 South Sepulveda Blvd Los Angeles, CA 90025	Сведений нет	California Common Cause/Empower LA	Города: Malibu, Santa Monica Округ LA, не получивший статус муниципалитета Santa Monica Mountains, West Los Angeles Городские районы LA: Bel Air, Beverly Crest, Brentwood, Century City, Mandeville Canyon, Mar Vista, Pacific Palisades, Palisades Highlands, Palms, Rancho Park, Venice
3 декабря 2018 г., понедельник 18:00-20:00	Центр для взрослых в Sherman Oaks East Valley Building A 5056 Van Nuys Blvd Sherman Oaks, CA 91403	Испанский	California Common Cause	Городские районы LA: Arleta, Encino, Lake Balboa, North Hills, North Hollywood, Panorama City, Sherman Oaks, Sun Valley, Valley Glen, Van Nuys
4 декабря 2018 г., вторник 18:00-20:00	Клуб имени Albert O. Little 18750 Clarkdale Ave Artesia, CA 90701	Испанский Хинди	Центр американцев азиатского происхождения, объединенных для реализации своего потенциала (CAUSE)	Города: Bellflower, Cerritos, Downey, Hawaiian Gardens, Lakewood, Long Beach, Norwalk, Paramount Округ LA, не получивший статус муниципалитета Cerritos, Long Beach, Lakewood

АДМИНИСТРАТИВНЫЙ ПЛАН ВЫБОРОВ ОКРУГА LOS ANGELES

5 декабря 2018 г., среда 16:00-18:00	Политехническая средняя школа в Long Beach 1600 Atlantic Ave Long Beach, CA 90813	Кхмерский Испанский	SBCC, Thrive LA	Города: Lakewood, Long Beach, Signal Hill Городской район LA: Wilmington
6 декабря 2018 г., четверг 18:00-20:00	Публичная библиотека в Redondo Beach 303 North Pacific Coast Highway Redondo Beach, CA 90277	Испанский Японский	California Common Cause	Города: El Segundo, Gardena, Hawthorne, Hermosa Beach, Inglewood, Lawndale, Manhattan Beach, Palos Verdes Estates, Redondo Beach, Torrance Округ LA, не получивший статус муниципалитета Del Aire, El Camino Village, Harbor Gateway, Lennox, Hawthorne, Wiseburn Городские районы LA: Harbor Gateway
8 декабря 2018 г., суббота 10:00-12:00	Weingarten East Los Angeles YMCA 2900 Whittier Blvd Los Angeles, CA 90023	Испанский	Образовательный фонд NALEO	Города: Alhambra, Commerce, Monterey Park, South Pasadena Округ LA, не получивший статус муниципалитета City Terrace, East Los Angeles Городские районы LA: Boyle Heights, El Sereno, Highland Park, Lincoln Heights, Mt. Washington, Wholesale District, University Hills
10 декабря 2018 г., понедельник 17:00-19:00	Университет South Baylo 2727 West 6th St Los Angeles, CA 90057	Корейский Испанский	Коалиция американцев корейского происхождения <i>*Дополнительное собрание в Учебной зоне 4</i>	Городские районы LA: Adams- Normandie, Angelino Heights, Chinatown, City Central, County Club Park, Downtown, East Hollywood, Echo Park, Elysian Park, Hancock Park, Harvard Heights, Historic Filipinotown, Hollywood, Hollywood Hills, Jefferson Park, Koreatown, Little Bangladesh, Little Tokyo, Los Feliz, Melrose, Pico-Union, Silverlake, Temple-Beaudry, Thai Town, University Park, Victoria Park, Westlake, Wilshire Center
11 декабря 2018 г., вторник 18:00-20:00	Здание муниципалитета Inglewood Комната для встреч А 1 West Manchester Blvd Inglewood, CA 90302	Испанский	California Common Cause	Города: Culver City, El Segundo, Hawthorne, Inglewood Округ LA, не получивший статус муниципалитета Ladera Heights, Lennox, Marina del Rey Городские районы LA: Baldwin Hills, Del Rey, Hyde Park, Marina Peninsula, Palms, Playa Del Rey, Playa Vista, Venice, View Heights, Westchester, Windsor Hills

АДМИНИСТРАТИВНЫЙ ПЛАН ВЫБОРОВ ОКРУГА LOS ANGELES

12 декабря 2018 г., среда 17:30-19:30	Университетский центр в Lancaster 45356 Division St Lancaster, CA 93535	Сведений нет	Союз по правам иммигрантов г. Los Angeles (CHIRLA)	Города: Lancaster, Palmdale Округ LA, не получивший статус муниципалитета Acton, Agua Dulce, Anaverde, Bouquet Canyon, Del Sur, Desert View Highlands, Elizabeth Lake, Leona Valley, North Lancaster, Palmdale, Quartz Hill, White Fence Farms
13 декабря 2018 г., четверг 19:00-21:00	Молодежный центр H&H Jivalagian 2242 East Foothill Blvd Pasadena, CA 91107	Армянский	Армянский национальный комитет в Америке, Организация в Pasadena <i>*Дополнительное собрание в Учебной зоне 8</i>	Города: Alhambra, Arcadia, Pasadena, San Gabriel, San Marino, South Pasadena, Sierra Madre, Temple City Округ LA, не получивший статус муниципалитета Altadena, Angeles National Forest, Northeast San Gabriel, San Pascual Городские районы LA: Highland Park
14 декабря 2018 г., пятница 18:00-20:00	Молодежный центр в Glendale 211 West Chestnut St Glendale, CA 91204	Испанский Армянский	Армянский национальный комитет в Америке, Организация в Western Region	Города: Glendale, La Cañada Flintridge, Городские районы LA: Atwater Village, Eagle Rock, Echo Park, Elysian Park, Elysian Valley, Glassell Park, Highland Park, Los Feliz, Mt. Washington, Silverlake
5 января 2019 г., суббота 12:00-14:00	Культурно- исторический концертный зал в культурно- исторической общине для активных пожилых людей 930 East Avenue Q- 9 Palmdale, CA 93550	Испанский	Организация «Чернокожие женщины за здоровье»	Города: Lancaster, Palmdale Округ LA, не получивший статус муниципалитета Angeles National Forest, East Lancaster, Hi Vista, Lake Los Angeles, Littlerock/Juniper Hills, Littlerock, Llano, Pearblossom, Roosevelt, Southeast Antelope Valley, South Edwards, Sun Village
5 января 2019 г., суббота 10:00-12:00	SBCC, Thrive LA 540 North Marine Avenue Wilmington, CA 90744	Испанский	SBCC Thrive LA	Города: Avalon, Carson, Lomita, Palos Verdes, Rancho Palos Verdes, Rolling Hills, Rolling Hills Estates, Torrance Округ LA, не получивший статус муниципалитета Academy Estates, La Rambla, West Carson, Westfield Городские районы LA: Harbor City, Harbor Gateway, Harbor Pines, San Pedro, Wilmington

АДМИНИСТРАТИВНЫЙ ПЛАН ВЫБОРОВ ОКРУГА LOS ANGELES

6 января 2018 г., воскресенье 12:00-14:00	Клуб имени Newhall 22421 Market St Newhall, CA 91321	Сведений нет	Организация «Чернокожие женщины за здоровье»	Города: Santa Clarita Округ LA, не получивший статус муниципалитета Agua Dulce, Bouquet Canyon, Canyon Country, Castaic, Lake Hughes, Newhall, Placentia Canyon, Sand Canyon, San Francisquito Canyon, Saugus, Stevenson Ranch, Valencia, Val Verde, West Antelope Valley
7 января 2019 г., понедельник 19:00-21:00	Здание муниципалитета в Malibu Многоцелевой зал 23825 Stuart Ranch Rd Malibu, CA 90265	Сведений нет	Лига женщин- избирателей в Los Angeles	Города: Agoura Hills, Calabasas, Malibu, Westlake Village Округ LA, не получивший статус муниципалитета Santa Monica Mountains
9 января 2019 г., среда 17:30-19:30	Управление по водным ресурсам и энергетике г. Los Angeles Конференц-зал 4030 Crenshaw Blvd Los Angeles, CA 90008	Испанский	Организация «Чернокожие женщины за здоровье»	Города: Hawthorne, Huntington Park, Inglewood, Vernon Округ LA, не получивший статус муниципалитета Athens-Westmont, Florence-Firestone, View Park, Windsor Hills Городские районы LA: Century Palms, City Central, Cove, Exposition Park, Figueroa Park Square, Gramercy Place, Green Meadows, Harbor Gateway, Harvard Park, Hyde Park, Leimert Park, Manchester Square, South Park, Vermont Knolls, Vermont Square, Vermont Vista, Watts, West Vernon
9 января 2019 г., среда 18:00-20:00	Клуб имени Alexander Hughes Падуанский зал 1700 Danbury Rd Claremont CA 91711	Испанский	Образовательный фонд NALEO	Города: Azusa, Claremont, Diamond Bar, Glendora, La Verne, Pomona, San Dimas, Walnut Округ LA, не получивший статус муниципалитета Angeles National Forest, Claremont, Covina, East Covina, Glendora, La Verne, Padua Hills, Pomona
9 января 2019 г., среда 19:00-21:00	Окружная библиотека в La Crescenta 2809 Foothill Blvd La Crescenta, CA 91214	Армянский	Армянский национальный комитет в Америке, Организация в Crescenta Valley	Города: Burbank, Glendale, La Cañada Flintridge Pasadena, Santa Clarita Округ LA, не получивший статус муниципалитета Angeles National Forest, Altadena, Kagel, La Crescenta, Lopez Canyons Городские районы LA: Lakeview Terrace, Sunland, Sun Valley, Tujunga

АДМИНИСТРАТИВНЫЙ ПЛАН ВЫБОРОВ ОКРУГА LOS ANGELES

9 января 2019 г., среда 19:00-21:00	Клуб имени Rose Goldwater 21710 Vanowen St Canoga Park, CA 91303	Испанский	Лига женщин-избирателей в Los Angeles	Города: Calabasas, Hidden Hills Округ LA, не получивший статус муниципалитета Lake Manor, Santa Monica Mountains, West Chatsworth, West Hills Городские районы LA: Canoga Park, Chatsworth, Winnetka, Woodland Hills
10 января 2019 г., четверг 18:00-20:00	Клуб имени Jackie Robinson 1020 North Fair Oaks Avenue Pasadena, CA 91103	Сведений нет	California Common Cause	Города: Alhambra, Arcadia, Pasadena, San Gabriel, San Marino, South Pasadena, Sierra Madre, Temple City Округ LA, не получивший статус муниципалитета Altadena, Angeles National Forest, Northeast San Gabriel, San Pascual Городские районы LA: Highland Park
10 января 2019 г., четверг 18:00-20:00	Публичная библиотека в Arcadia 20 West Duarte Rd Arcadia, CA 91006	Испанский Китайский	Центр американцев азиатского происхождения, объединенных для реализации своего потенциала (CAUSE)	Города: Arcadia, Baldwin Park, Bradbury, Duarte, City of Industry, El Monte, Irwindale, Monrovia, Rosemead, South El Monte, Temple City, West Covina Округ LA, не получивший статус муниципалитета Avocado Heights, Bassett, Bradbury, Duarte, Hacienda Heights, Monrovia, North Whittier, Pellissier Village, Whittier Narrows
11 января 2019 г., пятница 13:30-15:30	Организация для людей с ДЦП в Los Angeles 6110 Washington Blvd Culver City, CA 90232	Сведений нет	Объединенная организация по правам инвалидов и людей с ДЦП в округах Los Angeles, Ventura и Santa Barbara, California <i>*Дополнительное собрание для избирателей с ограниченными возможностями в Учебной зоне 21</i>	Города: Beverly Hills, Culver City, West Hollywood Округ LA, не получивший статус муниципалитета Franklin Canyon, Miracle Mile Городские районы LA: Alsace, Baldwin Hills, Beverly Crest, Beverlywood, Brookside, Cadillac-Coming, Carthay, Century City, Cheviot Hills, Cloverdale, Cochran, Country Club Park, Crenshaw District, Crestview, Exposition, Faircrest Heights, Hollywood, Hollywood Hills, Lafayette Square, Longwood, Miracle Mile, Melrose, Park La Brea, South Carthay, Sycamore Square, Regent Square, Reynier Village, St. Elmo Village, Victoria Park, Wellington Square

АДМИНИСТРАТИВНЫЙ ПЛАН ВЫБОРОВ ОКРУГА LOS ANGELES

<p>12 января 2019 г., суббота 10:00-12:00</p>	<p>Павильон Dorothy Chandler в музыкальном центре Большой зал Stern (2-й этаж) 135 North Grand Ave Los Angeles, CA 90012</p>	<p>Испанский Тайский Тагальский</p>	<p>Искусство для LA</p>	<p>Городские районы LA: Adams-Normandie, Angelino Heights, Chinatown, City Central, County Club Park, Downtown, East Hollywood, Echo Park, Elysian Park, Hancock Park, Harvard Heights, Historic Filipinotown, Hollywood, Hollywood Hills, Jefferson Park, Koreatown, Little Bangladesh, Little Tokyo, Los Feliz, Melrose, Pico-Union, Silverlake, Temple-Beaudry, Thai Town, University Park, Victoria Park, Westlake, Wholesale District, Wilshire Center</p>
<p>12 января 2019 г., суббота 10:00-12:00</p>	<p>Центр Liberty Community 14181 Telegraph Rd Whittier, CA 90604</p>	<p>Испанский</p>	<p>Лига женщин-избирателей в Whittier</p>	<p>Города: Cerritos, La Habra Heights, La Mirada, Norwalk, Santa Fe Springs, Pico Rivera, Whittier Округ LA, не получивший статус муниципалитета East La Mirada, East Whittier, Hacienda Heights, Los Nietos, Rowland Heights, South Whittier, West Whittier</p>
<p>12 января 2019 г., суббота 10:00-12:00</p>	<p>Американский фонд возможностей для мексиканцев 401 North Garfield Ave Montebello, CA 90640</p>	<p>Испанский Китайский Вьетнамский</p>	<p>Образовательный фонд NALEO</p>	<p>Города: Alhambra, Commerce, El Monte, Montebello, Monterey Park, Pico Rivera, Rosemead, San Gabriel, South El Monte, Temple City, Whittier Округ LA, не получивший статус муниципалитета East Los Angeles, El Monte, Northeast San Gabriel, Sunrise Village, Whittier Narrows</p>
<p>12 января 2019 г., суббота 13:30-15:30</p>	<p>Публичная библиотека в Beverly Hills Конференц-зал 444 North Rexford Dr Beverly Hills, CA 90210</p>	<p>Русский</p>	<p>Национальный совет американцев иранского происхождения</p>	<p>Города: Beverly Hills, Culver City, West Hollywood Округ LA, не получивший статус муниципалитета Franklin Canyon, Miracle Mile Городские районы LA: Alsace, Baldwin Hills, Beverly Crest, Beverlywood, Brookside, Cadillac-Coming, Carthay, Century City, Cheviot Hills, Cloverdale, Cochran, Country Club Park, Crenshaw District, Crestview, Exposition, Faircrest Heights, Hollywood, Hollywood Hills, Lafayette Square, Longwood, Miracle Mile, Melrose, Park La Brea, South Carthay, Sycamore Square, Regent Square, Reynier Village, St. Elmo Village, Victoria Park, Wellington Square</p>

АДМИНИСТРАТИВНЫЙ ПЛАН ВЫБОРОВ ОКРУГА LOS ANGELES

14 января 2019 г., понедельник 18:00-20:00	Корпорация жилищного строительства NewStart 3355 East Gage Ave Huntington Park, CA 90255	Испанский	Союз по правам иммигрантов в Los Angeles (CHIRLA)	Города: Bell, Bell Gardens, Compton, Cudahy, Downey, Huntington Park, Lynwood, Maywood, Paramount, South Gate, Vernon Округ LA, не получивший статус муниципалитета Bandini Islands, East Rancho Dominguez, Florence- Firestone, Lynwood, Walnut Park, Willowbrook Городские районы LA: Watts
19 января 2019 г., суббота 14:00-16:00	Рекреационный центр в Reseda 18411 Victory Blvd Reseda, CA 91335	Фарси Испанский	Национальный совет американцев иранского происхождения	Городские районы LA: Encino, Lake Balboa, Northridge, Reseda, Reseda Ranch, Tarzana, Van Nuys, Winnetka, Woodland Hills
2 мая 2019 г., четверг 18:30-20:30	Церковь Shephard 19700 Rinaldi St Porter Ranch, CA 91326	Испанский	Лига женщин- избирателей в Los Angeles	Города: Calabasas, Hidden Hills Округ LA, не получивший статус муниципалитета Lake Manor, Santa Monica Mountains, West Chatsworth, West Hills Городские районы LA: Canoga Park, Chatsworth, Winnetka, Woodland Hills
3 мая 2019 г., пятница 10:00-12:00	Парк McBride 1550 Martin Luther King Ave Long Beach, CA 90813	Американс кий язык жестов (ASL) Кхмерский Испанский	Учебно- методический центр для людей с ограниченными возможностями	Города: Lakewood, Long Beach, Signal Hill Городской район LA: Wilmington
4 мая 2019 г., суббота 12:00-14:00	Центр пожилых людей в Long Beach 1150 East 4th St Long Beach, CA 90802	Кхмерский Испанский	«Серые пантеры» в Long Beach	Города: Lakewood, Long Beach, Signal Hill Городской район LA: Wilmington
7 мая 2019 г., вторник 18:00-20:00	Virginia Avenue Park Thelma Terry Building 2200 Virginia Ave Santa Monica, CA 90404	Сведений нет	Лига женщин- избирателей в Los Angeles	Города: Malibu, Santa Monica Округ LA, не получивший статус муниципалитета Santa Monica Mountains, West Los Angeles Городские районы LA: Bel Air, Beverly Crest, Brentwood, Century City, Mandeville Canyon, Mar Vista, Pacific Palisades, Palisades Highlands, Palms, Rancho Park, Venice

АДМИНИСТРАТИВНЫЙ ПЛАН ВЫБОРОВ ОКРУГА LOS ANGELES

9 мая 2019 г., четверг 19:00-21:00	Парк и центр для пожилых людей в Glassell 3750 Verdugo Rd Los Angeles, CA 90065	Армянский Испанский	Ассоциация по улучшению парка в Glassell	Города: Glendale, La Cañada Flintridge, Городские районы LA: Atwater Village, Eagle Rock, Echo Park, Elysian Park, Elysian Valley, Glassell Park, Highland Park, Los Feliz, Mt. Washington, Silverlake
10 мая 2019 г., пятница 18:00-20:00	Союз общины 8101 South Vermont Ave Los Angeles, CA 90037	Испанский	Организация «Чернокожие женщины за здоровье»	Города: Hawthorne, Huntington Park, Inglewood, Vernon Округ LA, не получивший статус муниципалитета Athens-Westmont, Florence-Firestone, View Park, Windsor Hills Городские районы LA: Century Palms, City Central, Cove, Exposition Park, Figueroa Park Square, Gramercy Place, Green Meadows, Harbor Gateway, Harvard Park, Hyde Park, Leimert Park, Manchester Square, South Park, Vermont Knolls, Vermont Square, Vermont Vista, Watts, West Vernon
16 мая 2019 г., четверг 18:30-20:30	Муниципальный центр в Carson 801 East Carson St Carson, CA 90745	Испанский	Организация «Чернокожие женщины за здоровье»	Города: Carson, Compton, Gardena, Long Beach, Paramount, Округ LA, не получивший статус муниципалитета Athens Village, East Gardena, East Rancho Dominguez, Rancho Dominguez, Rosewood, West Carson, West Rancho Dominguez, Willowbrook Городские районы LA: Century Palms, Cove, Harbor Gateway
16 мая 2019 г., четверг 19:00-21:00	Конференц-зал Центра культурного искусства компании Toyota в Torrance 3330 Civic Center Dr Torrance, CA 90503	Японский	Лига женщин- избирателей в Torrance Area	Города: El Segundo, Gardena, Hawthorne, Hermosa Beach, Inglewood, Lawndale, Manhattan Beach, Palos Verdes Estates, Redondo Beach, Torrance Округ LA, не получивший статус муниципалитета Del Aire, El Camino Village, Harbor Gateway, Lennox, Hawthorne, Wiseburn Городские районы LA: Harbor Gateway
17 мая 2019 г., пятница 13:30-15:30	UCPLA Culver City 6110 Washington Blvd Culver City, CA 90232	Американс кий язык жестов (ASL) Испанский	Объединенная организация по правам инвалидов и людей с ДЦП (UCPLA) г. Los Angeles, California	<i>Специальное собрание для избирателей с ограниченными возможностями по всему округу Los Angeles</i>

АДМИНИСТРАТИВНЫЙ ПЛАН ВЫБОРОВ ОКРУГА LOS ANGELES

18 мая 2019 г., суббота 9:00-11:00	Центр Деятельности имени С. Robert, Зал В 21815 Pioneer Blvd Hawaiian Gardens, CA 90716	Язык хинди Испанский	Southern California Resource Services для независимой жизни	Города: Bellflower, Cerritos, Downey, Hawaiian Gardens, Lakewood, Long Beach, Norwalk, Paramount Округ LA, не получивший статус муниципалитета Cerritos, Long Beach, Lakewood
18 мая 2019 г., суббота 10:00-12:00	Армянский культурно- образовательный центр 11719 Moorpark St Studio City, CA 91604	Тайский Испанский	Армянский национальный комитет в Америке, Организация в Crescenta Valley	Города: Burbank Округ LA, не получивший статус муниципалитета Universal City Городские районы LA: Hollywood Hills, North Hollywood, Shadow Hills, Sherman Oaks, Studio City, Sun Valley, Toluca Lake, Toluca Terrance, Toluca Woods, Valley Village
21 мая 2019 г., вторник 18:00-20:00	Даутаун в Cal State, Los Angeles, 6-й этаж - Зал 624 801 South Grand Ave Los Angeles, CA 90017	Тагальский Испанский Тайский	Институт публичной политики имени Pat Brown Institute в Cal State, LA	Городские районы LA: Adams- Normandie, Angelino Heights, Chinatown, City Central, County Club Park, Downtown, East Hollywood, Echo Park, Elysian Park, Hancock Park, Harvard Heights, Historic Filipinotown, Hollywood, Hollywood Hills, Jefferson Park, Koreatown, Little Bangladesh, Little Tokyo, Los Feliz, Melrose, Pico-Union, Silverlake, Temple-Beaudry, Thai Town, University Park, Victoria Park, Westlake, Wholesale District, Wilshire Center
22 мая 2019 г., среда 18:00-20:00	Университет в г. La Verne Директорский ресторан 1950 Third St La Verne, CA 91750	Американс кий язык жестов (ASL) Испанский	Образовательный фонд NALEO	Города: Azusa, Claremont, Diamond Bar, Glendora, La Verne, Pomona, San Dimas, Walnut Округ LA, не получивший статус муниципалитета Angeles National Forest, Claremont, Covina, East Covina, Glendora, La Verne, Padua Hills, Pomona
28 мая 2019 г., вторник 17:30-19:30	Публичная библиотека в г. Covina 234 North Second Ave Covina, CA 91723	Испанский	Американцы азиатского происхождения, пр одвигающие правосудие (AAAJ)	Города: Azusa, Covina, City of Industry, Diamond Bar, Glendora, La Puente, San Dimas, Walnut, West Covina, Округ LA, не получивший статус муниципалитета Avocado Heights, Azusa, Charter Oak, Hacienda Heights, North Whittier, Rowland Heights, San Jose Hills, Valinda, Walnut, West Puente Valley Городские районы LA: Highland Park

АДМИНИСТРАТИВНЫЙ ПЛАН ВЫБОРОВ ОКРУГА LOS ANGELES

28 мая 2019 г., вторник 18:00-20:00	Художественно-спортивный комплекс в Norwalk 13000 Clarkdale Ave Norwalk, CA 90650	Испанский	Southern California Resource Services для независимой жизни	Города: Cerritos, La Habra Heights, La Mirada, Norwalk, Santa Fe Springs, Pico Rivera, Whittier Округ LA, не получивший статус муниципалитета East La Mirada, East Whittier, Hacienda Heights, Los Nietos, Rowland Heights, South Whittier, West Whittier
29 мая 2019 г., среда 18:00-20:00	Рекреационный центр для взрослых в San Gabriel, «Виноградная» комната 324 South Mission Dr San Gabriel, CA 91776	Китайский	California Common Cause	Города: Alhambra, Arcadia, Pasadena, San Gabriel, San Marino, South Pasadena, Sierra Madre, Temple City Округ LA, не получивший статус муниципалитета Altadena, Angeles National Forest, Northeast San Gabriel, San Pascual
29 мая 2019 г., среда 19:00-21:00	Центральная библиотека в Burbank 110 North Glenoaks Blvd Burbank, CA 91502	Армянский Испанский	Армянский национальный комитет в Америке, Организация в Western	Города: Burbank, Glendale, La Cañada Flintridge, Pasadena, Santa Clarita Округ LA, не получивший статус муниципалитета Angeles National Forest, Altadena, Kagel, La Cresenta, Lopez Canyons Городские районы LA: Lakeview Terrace, Sunland, Sun Valley, Tujunga
4 июня 2019 г., вторник 18:00-20:00	Конференц-центр в г. Pasadena Актовый зал F-G 300 East Green St Pasadena, CA 91101	Испанский Китайский	Армянский национальный комитет в Америке, Организация в Pasadena	Города: Alhambra, Arcadia, Pasadena, San Gabriel, San Marino, South Pasadena, Sierra Madre, Temple City Округ LA, не получивший статус муниципалитета Altadena, Angeles National Forest, Northeast San Gabriel, San Pascual Городские районы LA: Highland Park

АДМИНИСТРАТИВНЫЙ ПЛАН ВЫБОРОВ ОКРУГА LOS ANGELES

<p>5 июня 2019 г., среда 18:00-20:00</p>	<p>Палаты Городского совета г. West Hollywood 625 North San Vicente Blvd West Hollywood, 90069</p>	<p>Русский Фарси</p>	<p>California Common Cause</p>	<p>Города: Beverly Hills, Culver City, West Hollywood Округ LA, не получивший статус муниципалитета Franklin Canyon, Miracle Mile Городские районы LA: Alsace, Baldwin Hills, Beverly Crest, Beverlywood, Brookside, Cadillac-Coming, Carthay, Century City, Cheviot Hills, Cloverdale, Cochran, Country Club Park, Crenshaw District, Crestview, Exposition, Faircrest Heights, Hollywood, Hollywood Hills, Lafayette Square, Longwood, Miracle Mile, Melrose, Park La Brea, South Carthay, Sycamore Square, Regent Square, Reynier Village, St. Elmo Village, Victoria Park, Wellington Square</p>
<p>6 июня 2019 г., четверг 18:00-20:00</p>	<p>Центр обслуживания Centro Maravilla 4716 East Cesar Chavez Ave Los Angeles, CA 90022</p>	<p>Китайский Вьетнамский Испанский</p>	<p>Образовательный фонд NALEO</p>	<p>Города: Alhambra, Commerce, El Monte, Montebello, Monterey Park, Pico Rivera, Rosemead, San Gabriel, South El Monte, Temple City, Whittier Округ LA, не получивший статус муниципалитета East Los Angeles, El Monte, Northeast San Gabriel, Sunrise Village, Whittier Narrows</p>
<p>6 июня 2019 г., четверг 18:00-20:00</p>	<p>Вторая баптисткая церковь 925 South Shamrock Ave Monrovia, CA 91016</p>	<p>Испанский Китайский</p>	<p>Программа партнерства района Monrovia (MAP)</p>	<p>Города: Arcadia, Baldwin Park, Bradbury, Duarte, City of Industry, El Monte, Irwindale, Monrovia, Rosemead, South El Monte, Temple City, West Covina Округ LA, не получивший статус муниципалитета Avocado Heights, Bassett, Bradbury, Duarte, Hacienda Heights, Monrovia, North Whittier, Pellissier Village, Whittier Narrows</p>
<p>7 июня 2019 г., пятница 18:00-20:00</p>	<p>Культурный центр имени Chimbole, актовый зал «Толокнянка» 38350 Sierra Highway Palmdale, CA 93550</p>	<p>Испанский</p>	<p>Организация «Чернокожие женщины за здоровье»</p>	<p>Города: Lancaster, Palmdale Округ LA, не получивший статус муниципалитета Acton, Agua Dulce, Anaverde, Bouquet Canyon, Del Sur, Desert View Highlands, Elizabeth Lake, Leona Valley, North Lancaster, Palmdale, Quartz Hill, White Fence Farms</p>

АДМИНИСТРАТИВНЫЙ ПЛАН ВЫБОРОВ ОКРУГА LOS ANGELES

8 июня 2019 г., суббота 10:00-12:00	Церкви народов Азии и Ближнего Востока Открытая площадка 2270 South Harvard Blvd Los Angeles, CA 90018	Корейский Испанский Тайский	Первая африканская методистская епископальная церковь (FAME) и Alpha Кappa Alpha (АКА)	Городские районы LA: Adams- Normandie, Angelino Heights, Chinatown, City Central, County Club Park, Downtown, East Hollywood, Echo Park, Elysian Park, Hancock Park, Harvard Heights, Historic Filipinotown, Hollywood, Hollywood Hills, Jefferson Park, Koreatown, Little Bangladesh, Little Tokyo, Los Feliz, Melrose, Pico-Union, Silverlake, Temple-Beaudry, Thai Town, University Park, Victoria Park, Westlake, Wholesale District, Wilshire Center
11 июня 2019 г., вторник 18:00-20:00	Клуб имени Agoura Hills/Calabasas 27040 Malibu Hills Rd Calabasas, CA 91301	Сведений нет	Лига женщин- избирателей в Los Angeles	Города: Agoura Hills, Calabasas, Malibu, Westlake Village Округ LA, не получивший статус муниципалитета Santa Monica Mountains
12 июня 2019 г., среда 9:00-11:00	Рекреационный центр в Harbor City, комната для встреч 24901 Frampton Ave Harbor City, CA 90710	Испанский	Центр по предоставлению юридической консультации в South Bay (SBCC) Thrive LA	Города: Avalon, Carson, Lomita, Palos Verdes, Rancho Palos Verdes, Rolling Hills, Rolling Hills Estates, Torrance Округ LA, не получивший статус муниципалитета: Academy Estates, La Rambla, West Carson, Westfield Городские районы LA: Harbor City, Harbor Gateway, Harbor Pines, San Pedro, Wilmington
13 июня 2019 г., четверг 17:30-19:30	Клуб для девушек в г. South Gate 4940 Southern Ave South Gate, CA 90280	Испанский	Объединенная организация в Southeast Los Angeles (SELA)	Города: Bell, Bell Gardens, Compton, Cudahy, Downey, Huntington Park, Lynwood, Maywood, Paramount, South Gate, Vernon Округ LA, не получивший статус муниципалитета: Bandini Islands, East Rancho Dominguez, Florence- Firestone, Lynwood, Walnut Park, Willowbrook Городские районы LA: Watts

АДМИНИСТРАТИВНЫЙ ПЛАН ВЫБОРОВ ОКРУГА LOS ANGELES

15 июня 2019 г., суббота 11:30-13:30	Публичная библиотека в старом городе округа Newhall 24500 Main St Santa Clarita, CA 91321	Сведений нет	Организация «Чернокожие женщины за здоровье»	Города: Santa Clarita Округ LA, не получивший статус муниципалитета: Agua Dulce, Bouquet Canyon, Canyon Country, Castaic, Lake Hughes, Newhall, Placerita Canyon, Sand Canyon, San Francisquito Canyon, Saugus, Stevenson Ranch, Valencia, Val Verde, West Antelope Valley
18 июня 2019 г., вторник 17:30-19:30	Филиал библиотеки в Encino-Tarzana 18231 West Ventura Blvd Tarzana, CA 91356	Фарси Испанский	FarsiVote	Городские районы LA: Encino, Lake Balboa, Northridge, Reseda, Reseda Ranch, Tarzana, Van Nuys, Winnetka, Woodland Hills
18 июня 2019 г., вторник 18:00-20:00	Мемориальный центр в г. Hawthorne, Зал «Полярис» 3901 West El Segundo Blvd Hawthorne, CA 90250	Испанский	Центр по предоставлению юридической консультации в South Bay (SBCC) Thrive LA	Города: Culver City, El Segundo, Hawthorne, Inglewood Округ LA, не получивший статус муниципалитета: Ladera Heights, Lennox, Marina del Rey Городские районы LA: Baldwin Hills, Del Rey, Hyde Park, Marina Peninsula, Palms, Playa Del Rey, Playa Vista, Venice, View Heights, Westchester, Windsor Hills
19 июня 2019 г., среда 18:00-20:00	Единая методистская церковь в North Hills, Зал «Домашний» 15435 Rayen St North Hills, CA 91343	Испанский	Центр по предоставлению юридической консультации в South Bay (SBCC) Thrive LA	Городские районы LA: Arleta, Encino, Lake Balboa, North Hills, North Hollywood, Panorama City, Sherman Oaks, Sun Valley, Valley Glen, Van Nuys
22 июня 2019 г., суббота 15:00-17:00	Рекреационный центр в Northridge Гимнастический зал 18300 Lemarsh St Northridge, CA 91234	Сведений нет	Организация «Чернокожие женщины за здоровье»	Города: Santa Clarita Округ LA, не получивший статус муниципалитета: Oat Mountain, Stevenson Ranch, Twin Lakes Городские районы LA: Chatsworth, Granada Hills, North Hills, Northridge, Porter Ranch
22 июня 2019 г., суббота 18:00-20:00	Парк имени Jackie Robinson 8773 East Avenue R Little Rock, CA 93543	Испанский	Ассоциация парков и озер в Los Angeles	Города: Lancaster, Palmdale Округ LA, не получивший статус муниципалитета: Angeles National Forest, East Lancaster, Hi Vista, Lake Los Angeles, Little Rock/Juniper Hills, Little Rock, Llano, Pear Blossom, Roosevelt, Southeast Antelope Valley, South Edwards, Sun Village

АДМИНИСТРАТИВНЫЙ ПЛАН ВЫБОРОВ ОКРУГА LOS ANGELES

<p>27 июня 2019 г., четверг 18:00-20:00</p>	<p>Здание муниципалитета в Pacoima 13520 Van Nuys Blvd Pacoima, CA 91331</p>	<p>Испанский</p>	<p>Организация Pacoima Beautiful</p>	<p>Города: San Fernando Округ LA, не получивший статус муниципалитета: Kagel, Lopez Canyons Городские районы LA: Arleta, Granada Hills, Lake View Terrace, Mission Hills, North Hills, Pacoima, Panorama City, Sun Valley, Sylmar</p>
<p>29 июня 2019 г., суббота 10:00-12:00</p>	<p>Организация «Внутригородская борьба» 3467 Whittier Blvd Los Angeles, CA 90023</p>	<p>Испанский</p>	<p>«Внутригородская борьба»</p>	<p>Города: Alhambra, Commerce, Monterey Park, South Pasadena Округ LA, не получивший статус муниципалитета: City Terrace, East Los Angeles Городские районы LA: Boyle Heights, El Sereno, Highland Park, Lincoln Heights, Mt. Washington, Wholesale District, University Hills</p>
<p>Синхронный перевод - Переводчик буквально толковал содержание собрания в режиме реального времени.</p> <p>Каждому в индивидуальное пользование была предоставлена гарнитура.</p> <p>Языковая поддержка - Для оказания языковой поддержки, а также обеспечения переведенных материалов встречи были предоставлены сотрудники.</p>				

1-D ИНФОРМАЦИЯ О САЙТЕ

LAvote.net

Веб-сайт Департамента, www.lavote.net, содержит огромный объем информации о выборах и доступен на 13 языках. Веб-сайт постоянно обновляется и содержит важную информацию для избирателей и лиц, имеющих право голосовать на выборах, с текущей информацией о выборах, информацией о регистрации избирателей, опциями голосования, историческими данными голосования, информацией о проведении общественных мероприятий среди местного населения и многое другое. До начала первичных президентских выборов в марте 2020 года Департамент модернизирует веб-сайт для размещения брендинга VSAP, обновления цветowych схем и предоставления обновленных информационных и образовательных ресурсов по VSAP и VCA.

Веб-сайт VSAP

В дополнение к основному веб-сайту Департамента существует веб-сайт, посвященный всей информации, касающейся VSAP, <https://vsap.lavote.net>. Этот сайт содержит весьма разнообразную информацию о новом опыте голосования и развитии проекта, в том числе информацию о происхождении проекта, общественно-консультативных и технически-консультативных комитетах проекта, подробные отчеты о проектах, информационные видеоролики и новости. Веб-сайт также включает в себя блог, который Департамент использует для информирования сообщества о конкретных событиях, достижениях или событиях, что помогает продвигать проект в дальнейшем, а также информировать сообщества о прогрессе VSAP. В период до 2020 года большая часть важной информации о ресурсах, которая в настоящее время размещается на веб-сайте VSAP, будет также размещаться на основном веб-сайте Департамента.

1-Е ЯЗЫКОВАЯ ПОДДЕРЖКА

Округ Los Angeles является не только самой густонаселенной местной избирательной юрисдикцией страны, но и одной из самой многонациональной. Культурное и языковое различие является одной из определяющих характеристик округа, что создает живой и динамичный электорат. Чтобы поддержать и оказать содействие развитию открытого и всеохватывающего процесса, Департамент предоставляет переведенные материалы и надежную языковую поддержку для сообществ наших языковых меньшинств. В соответствии с языковыми нормами права штата и федерации, Департамент предлагает переведенные материалы и услуги на следующих языках:

- Армянский язык
- Китайский язык
- Камбоджийский / кхмерский язык
- Фарси
- Язык хинди
- Японский язык
- Корейский язык
- Русский язык
- Испанский язык
- Тагальский / филиппинский язык
- Тайский язык
- Вьетнамский язык

Кроме того, избиратели с ограниченным знанием английского языка (LEP) теперь могут воспользоваться своим правом голоса, попросив помощи у работников на избирательных участках, говорящих на разных языках. Округ не только выполняет свои юридические обязательства в отношении языковой поддержки, он еще и выходит за рамки минимального соответствия, предлагая также языковую помощь в бенгали, гуджарати и урду.

Округ поддерживает комплексный подход в соответствии с требованиями государственного и федерального языка, а достижение своей цели видит в предоставлении справедливых, доступных и прозрачных выборов для всех избирателей. Ссылка на программу многоязычного обслуживания Департамента:

<https://lavote.net/home/voting-elections/voter-education/multilingual-services-program/multilingual-services-program>.

Идентификация и обслуживание избирателей с ограниченным знанием английского языка (LEP)

Когда человек регистрируется для того, чтобы проголосовать, он может запросить переведенные материалы выборов на другом языке. Любой избиратель, который сделает этот запрос, автоматически получит переведенный образец бюллетеня и все материалы выборов на языке по своему выбору. У Департамента также есть горячая линия языковой поддержки: 1-800-815-2666 (опция 3) для запроса избирателями переведенных избирательных материалов или информации о местах расположения избирательных участков, двуязычных регистрационных карточек избирателей, переведенных заявлений VBM и образцов буклетов для голосования.

Департамент разработал комплексную систему данных о целевых показателях, которая объединяет демографические данные и запросы о языковой помощи из различных источников, включая данные переписи населения США, обследования американского сообщества, заявки на регистрацию избирателей и запросы о языковой помощи от общественных групп. На основе этих данных создается отчет для определения приоритетов многоязычного персонала в центрах голосования исходя из потребностей в языковой поддержке. Основываясь на существующих данных, испаноязычные сотрудники будут предоставлены в каждом избирательном центре.

Обучение и общение с сообществами LEP о центрах голосования

Чтобы обеспечить избирателям LEP доступ к процессу группового вовлечения, Департамент проводил анализ доступа к языку и услуг синхронного перевода в течение двух раундов встреч сообщества, упомянутых в пункте 1-С выше. Все

собрания / семинары были обеспечены переведенными языковыми материалами. См. Таблицу 1, упомянутую в 1-С выше, для списка семинаров, которые включали синхронный перевод и / или языковую поддержку.

Кроме того, Консультативный комитет Департамента по обеспечению доступности языков (LAAC), созданный в 2017 году, играет важную роль в информировании сообщества меньшинств о VSAP. LAAC распространял переведенные материалы в своих общинах и организовывал собрания. Некоторые из организаций LAAC включают:

- Американцы азиатского происхождения, продвигающие правосудие
- California Common Cause
- CAUSE
- FarsiVote
- Коалиция американцев корейского происхождения
- Образовательный фонд NALEO
- Национальный совет американцев иранского происхождения

1-F ОБЕСПЕЧЕНИЕ ПОДДЕРЖКИ

Департамент делает все возможное, для того чтобы обеспечить все условия для выборов людям с ограниченными возможностями. За прошедшее десятилетие Департамент сделал значительные шаги в области опроса, подбора, изменения и сохранения доступных опросов. В 1986 году только 70% избирательных участков округа соответствовали стандартам физической доступности, тогда как в 2018 году почти 90% избирательных участков имели высокий уровень доступности для избирателей с ограниченными возможностями.

Департамент учредил Комитет по связям с общественностью и избирателями (CVOOC) в качестве партнерства между Департаментом и гражданскими, общественными и правозащитными организациями. Через комитет граждане

играют активную и совместную роль в работе с Департаментом, обеспечивая честность, доступность и прозрачность выборов для всех избирателей. Миссия комитета заключается в том, чтобы облегчить общение и сотрудничество между сообществом и Департаментом в отношении способов обучения, привлечения и предоставления качественных услуг и обеспечения доступности для всех избирателей. CVOC работает в партнерстве с различными секторами сообщества для предоставления более качественных услуг избирателям с особыми потребностями, избирателям с потребностями в языковой поддержки и в содействии распространению информации по важным вопросам выборов, таким как предварительные бюллетени для голосования, переведенные материалы для выборов и VSAP. В состав CVOC входят более 120 организаций и 200 представителей, которые посещают ежеквартальные заседания комитета. Собрания открыты для общественности и всех заинтересованных организаций.

Округ поддерживает комплексный подход в соответствии с требованиями государственными и федеральными требованиями общедоступности, а достижение своей цели видит в предоставлении справедливых, доступных и прозрачных выборов для всех избирателей. Новая модель избирательных центров разработана таким образом, чтобы быть доступной для всех избирателей, обеспечивая доступность избирательных центров в непосредственной близости от избирателей с ограниченными возможностями. При оценке избирательных центров объекты, рассматриваемые для использования в качестве избирательных центров, в дополнение к другим критериям, они должны отвечать требованиям парковки с условиями для людей с ограниченными возможностями. Департамент привлекал сообщество не только через CVOC, но также и с помощью своего Консультативного комитета по вопросам доступности голосования (VAAC). VAAC округа был создан в 2006 году для оказания помощи Департаменту в реализации инновационных стратегий, которые улучшают условия участия для людей с ограниченными возможностями. VAAC играет важную роль, помогая Департаменту в предвыборной и поствыборной деятельности. В партнерстве с VAAC Департамент выпустил два

PSA (с американским языком жестов и субтитрами), чтобы представить новый опыт голосования округа и варианты голосования, доступные через VCA для избирателей с ограниченными возможностями. Кроме того, пять собраний сообщества, проведенных в 2019 году, были посвящены информированию сообщества инвалидов о VCA, VSAP и центрах голосования:

Принимающая организация	Расположение	Помещение
Единый центр для людей с ДЦП в Los Angeles	Culver City	ASL
Учебно-методический центр для людей с ограниченными возможностями	Long Beach	ASL
Объединенная организация по правам инвалидов и людей с ДЦП в округе Los Angeles, California	Culver City	ASL
Southern California Resource Services для независимой жизни	Hawaiian Gardens	Сведений нет
Southern California Resource Services для независимой жизни CA 90650 в Norwalk	Norwalk	Сведений нет

Доступные услуги – VBM, ISB, RAVBM и BMD

Избиратель с ограниченными возможностями может запросить бюллетень VBM, используя один из следующих методов:

- Запросите бюллетень онлайн на сайте www.lavote.net
- Отсоедините и верните заявление VBM из образца бюллетеня для голосования
- Отправьте письмо с подписью запрашивающего бюллетень VBM
- Позвоните по номеру (800) 815-2666, опция 2.

Новые избирательные бюллетени и конверты VBM Департамента имеют некоторые улучшения:

- Большой по размерам, полнолицевой избирательный бюллетень
- Его легче читать
- Легче для заполнения
- Легче для понимания

- Избирательные бюллетени на нескольких языках
- Не требуются расходы на почтовые отправления.
- Избиратель может бросить его в любом центре голосования в течение 11-дневного периода голосования или в одном из удобно расположенных пунктов приема VBM, начиная за 29 дней до дня выборов.

Новый интерактивный образец избирательного бюллетеня (ISB) Департамента, а также удаленный доступ к голосованию по почте (RAVBM) представляют собой два дополнительных варианта, которые обеспечивают дополнительный доступ и удобство для избирателей с ограниченными возможностями.

ISB - это приложение, доступное через веб-сайт Департамента, которое позволяет пользователю пометить свой образец избирательного бюллетеня и создать пропуск избирательного участка (Poll Pass), который можно распечатать или загрузить на мобильное устройство. Poll Pass ускорит процесс в центре голосования, позволяя избирателю быстро перенести свой выбор из бюллетеня для голосования на BMD и завершить процесс голосования.

RAVBM - еще одна удобная опция, аналогичная с ISB, которая будет помогать избирателям с ограниченными возможностями, в приложении избиратель делает свой выбор, распечатывает свой избирательный бюллетень, помещает его в обратный конверт, затем подписывает и возвращает конверт VBM. Оба варианта обеспечивают независимое и безопасное голосование для избирателей с ограниченными возможностями.

Если избиратель повредил или потерял свой избирательный бюллетень VBM, он может запросить материалы для замены, но не позднее, чем за 7 дней до дня выборов. Если требуется замена, Департамент отправит новый пакет VBM. Если до дня выборов менее 7 дней, избиратель может обратиться в Департамент и получить альтернативный вариант замены бюллетеня VBM. Избиратели могут

использовать тот же процесс RAVBM, описанный выше, чтобы пометить и вернуть свой избирательный бюллетень самостоятельно и в частном порядке.

Кроме того, все BMD предлагают множество специальных возможностей для размещения избирателей-инвалидов. Каждый BMD имеет достаточно места для размещения избирателей в инвалидных колясках или ходунках. Дисплей с сенсорным экраном можно настроить для избирателей, которые сидят или стоят. Для тех, кто не умеет пользоваться сенсорным экраном, есть также контроллер тактильной клавиатуры с кнопками для выбора. Для удобного просмотра избиратель также может отрегулировать размер шрифта, цвет, контраст и наклон экрана. Каждый BMD содержит встроенную аудиогарнитуру, позволяющая избирателю регулировать скорость и громкость чтения. Кроме того, избиратель может выбрать один из 13 языков для прослушивания или чтения бюллетеня. Избирателям с ограниченными возможностями больше не нужно голосовать на отдельных устройствах, но они могут голосовать на тех же устройствах в той же самой зоне центра голосования, что и все избиратели.

1-G БЮДЖЕТ НА ИНФОРМАЦИОННО-РАЗЪЯСНИТЕЛЬНУЮ КАМПАНИЮ И РАБОТУ СО СМИ

Бюджет Департамента на информационно-разъяснительную кампанию и работу со СМИ на 19–20 финансовый год составляет 4 750 000 долл. США, в том числе 750 000 долл. США на общую рекламу для выборов и 4 000 000 долл. США на целевую идеологическую работу с помощью средств массовой информации и образовательную программу по VSAP и VCA. Ниже приведена таблица, показывающая сравнение расходов, начиная с 2015-2016 по 2019-2020 финансовый год.

АДМИНИСТРАТИВНЫЙ ПЛАН ВЫБОРОВ ОКРУГА LOS ANGELES

Финансовый год	МЕДИА			АГИТАЦИОННАЯ КАМПАНИЯ		
	Бюджет	Расход	Отклонение	Бюджет	Расход	Отклонение
FY 15-16	100 000 долл. США	376 978 долл. США	(276 978) долл. США	24 000 долл. США	28 479 долл. США	(4 479) долл. США
FY 16-17	750 000 долл. США	1 043 587 долл. США	(293 587) долл. США	42 000 долл. США	20 907 долл. США	21 096 долл. США
FY 17-18	850 000 долл. США	488 656 долл. США	361 344 долл. США	25 000 долл. США	29 773 долл. США	(4 773) долл. США
FY 18-19	1 500 000 долл. США	587 216 долл. США	912 784 долл. США	25 000 долл. США	62 216 долл. США	(37 216) долл. США
FY 19-20	4 750 000 долл. США	-	4 750 000 долл. США	25 000 долл. США	767 долл. США	24 234 долл. США

1-Н ОЖИДАЕМАЯ ЭКОНОМИЯ ЗАТРАТ

Как это предусмотрено VCA, округ проведет первичные выборы президента в марте 2020 года, используя модель центра голосования в сочетании с реализацией VSAP. Несмотря на то, что со временем ожидается уменьшение затрат округа на проведение выборов в рамках VCA, авансовые капитальные и эксплуатационные расходы на внедрение VSAP и VCA все еще значительные. Это не было неожиданным с таким существенным изменением опыта голосования в большой, сложной юрисдикции для голосования. Экономия в долгосрочной перспективе будет связана с сокращением трудоемких задач и расходных материалов для выполнения этих задач по сравнению с теми, которые предоставляются в настоящее время. Кроме того, дополнительная экономия может быть достигнута за счет сокращения общего числа работников избирательных участков и мест голосования. Департамент также будет продолжать проводить выборы от имени юрисдикций, расположенных в округе. Юрисдикциям, которые объединяют свои выборы с округом, будут продолжать выделять средства пропорционально всем затратам, допустимым законом. Для целей планирования и составления бюджета

во все юрисдикции недавно была разослана новая методология выставления счетов. Департамент лучше поймет ожидаемую экономию средств после Первоначального собрания в марте 2020 года и после каждых последующих выборов.

Следует также отметить, что в дальнейшем совершенствование ожидаемой экономии средств может продолжаться из-за потенциального изменения модели выборов округа, планируемого в 2024 году. В соответствии с VCA, округ мог бы полностью перейти к выборам для голосования VBM, согласно положениям Избирательного кодекса 4005 при условии, если VCA не будет изменен до 2024 года. Это изменение потребует еще одного значительного перехода для Департамента и повлияет на дальнейший анализ ожидаемой экономии средств.

1-1 СОЦИАЛЬНАЯ РЕКЛАМА

Люди со слабым пониманием английского языка / нарушениями слуха или зрения

Департамент запустит несколько PSA для избирателей округа на радио, телевидении и печатных СМИ для англоговорящих граждан, в том числе для избирателей с сильными и незначительными нарушениями слуха, а также для слепых или слабовидящих избирателей. PSA Департамента будет включать информацию о предстоящих выборах, информацию о вариантах голосования, услугах доступности и контактную информацию через нашу бесплатную горячую линию помощи избирателям и на веб-сайте.

Неанглоязычные (многоязычные) избиратели

Департамент также запустит несколько PSA для избирателей округа с радио, телевидения и печатных СМИ для не говорящих или плохо говорящих по-английски граждан - доступных на всех утвержденных и определенных языках. Многоязычные PSA Департамента будут включать информацию о предстоящих

выборах, информацию о вариантах голосования, наличие языковых материалов и контактную информацию на нашей бесплатной горячей линии помощи избирателям и на веб-сайте.

1-J ПРЯМАЯ СВЯЗЬ

В дополнение к образцам избирательных бюллетеней и бюллетеням VBM Департамент будет напрямую связываться с зарегистрированными избирателями посредством множества других способов, включая прямые рассылки, уведомления по электронной почте и автоматические обзвоны. Прямая связь будет включать информацию о VCA и VSAP, вариантах голосования, информацию о решающих выборах и контактную информацию, такую как наша бесплатная горячая линия помощи избирателям и веб-сайт.

РАЗДЕЛ 2 – ЦЕНТРЫ ГОЛОСОВАНИЯ И ПУНКТЫ ПРИЕМА БЮЛЛЕТЕНЕЙ ДЛЯ ГОЛОСОВАНИЯ ПО ПОЧТЕ

2-A ПРОЕКТ РАЗМЕЩЕНИЯ ЦЕНТРА ГОЛОСОВАНИЯ

Определение наиболее подходящих мест расположения избирательных центров требовало надежного процесса, основанного на данных, который интегрировал бы государственные и местные требования с местными пространственными и социально-экономическими условиями при прогнозировании поведения и моделей поведения человека. VCPP был сосредоточен на пространственном анализе спроса для того, чтобы можно было гарантировать, что избирательные центры и места размещения VBM были равномерно распределены по округу.

Округ Los Angeles включает 88 объединенных городов и охватывает более 4100 квадратных миль. Большинство, а именно более чем 10 миллионов жителей округа живут в самоуправляющихся городах, а около 1 миллиона - в округах, не имеющих статуса муниципального образования. Для гарантии того, что общины по всему округу получили справедливое представительство при размещении

избирательных центров, а также для изучения условий на более детальном уровне, округ был разделен на общинные учебные зоны, которые впоследствии были сгруппированы в региональные целевые зоны. Весь технический анализ был сделан на уровне области исследования; основные области использовались только для определения справедливого распределения собраний сообщества. Эти географические границы были разработаны с использованием процесса на основе GIS, где учитывались существующие границы юрисдикции, такие как главные районы, городские границы и районы планирования округов, а также плотность и распределение населения.

В последующих разделах объясняется методология, используемая для каждого слоя населения, такая же как и прежде, методология определения областей, где должны быть размещены центры голосования. В совокупности эти слои и составляют те условия и барьеры, которые влияют на поведение избирателей в различных общинах округа.

Географически изолированные сообщества

Для того, чтобы все избиратели имели равные возможности для голосования, была тщательно изучена близость избирательных центров к географически изолированному населению. На карту по всему округу были нанесены метки с показателями плотности всех имеющих право голоса избирателей в изолированных общинах, включая незарегистрированных избирателей, имеющих право голоса. Городские районы и расстояния от изолированных населенных пунктов до густонаселенных районов округа были проиллюстрированы и использовались в анализе спроса для обеспечения доступности голосования. Полученные из Департамента данные об уличных сегментах, совместно с правомочными группами избирателей, использовались для определения и рассмотрения изолированных сообществ.

Общины с низким уровнем дохода

Департамент стремится удовлетворять потребности различных групп населения по всему округу, особенно тех, которые исторически были недостаточно представлены в демократических процессах. Лучшее понимание этих групп населения имело решающее значение при определении наиболее доступного размещения избирательных центров. Для определения, где избирательные центры будут наиболее доступны для групп населения с низким доходом, были проанализированы и составлены карты блоков переписи населения, которые помогли определить процент населения округа, принадлежащих к семьям с низким доходом.

Общины с ограниченным владением английским языком и общины языковых меньшинств

Население, отнесенное к категории языковых меньшинств, было сопоставлено с тем, чтобы пропорционально выделить общины, не владеющие английским языком. Данные переписи, показывающие, что население в возрасте 5 лет и старше говорит на других языках и говорит по-английски не очень хорошо, использовались для расчета процента и плотности на акр общин языковых меньшинств.

Общины с низким уровнем владения транспортным средством

Была проанализирована близость к сообществам с низким уровнем владения транспортным средством с целью выявления потенциальных барьеров, которые могли бы затруднить доступ к избирательным центрам. Анализ спроса изучал процентную долю заселенных жилищных единиц в каждой группе блоков переписи в округе без доступа к транспортному средству, выделяя общины с большей долей людей, не имеющих доступа к транспортным средствам. Данные переписи, показывающие этот процент, использовались для расчета процента и плотности на акр в каждой группе блоков, в то время как группы блоков без заселенных жилищных единиц не отображались.

Избирательные центры в населенных пунктах

Главным в анализе спроса было изучение близости избирательных центров к населенным пунктам, для того чтобы можно было встретить людей там, где они находятся, независимо от их уникальных социально-экономических условий. Хотя данные переписи отражают точную плотность населения в городских районах, сельские районы с большими географическими границами и низкой численностью населения не являются фактором точного анализа. Таким образом, населенные пункты определялись по приемлемой плотности избирателей с использованием конкретных данных избирателей, а распределение населения отображалось с использованием географических районов, указанных в переписи. Лица, имеющие право голосовать на выборах, для каждой группы блоков переписи были рассчитаны на основе данных Департамента, показывающих как зарегистрированных, так и незарегистрированных избирателей, имеющих право голоса, для поддержки как настоящих, так и будущих моделей голосования.

Территориальная близость к центрам трудоустройства

Департамент совместно со своим партнером PlaceWorks проанализировал работающее днем население, используя данные о занятости, предоставленные Ассоциацией правительств Southern California (SCAG). Исследователи нанесли на карту плотность рабочих мест, чтобы показать районы с центрами занятости низкой и высокой плотности внутри округа.

Избиратели с ограниченными возможностями

Используя данные опроса американского сообщества 2016 года, было подсчитано количество людей с ограниченными возможностями в возрасте 16 лет и старше, а также процент и плотность инвалидов в каждом участке переписи населения. В каждом участке переписи был сопоставлен процент населения округа с ограниченными возможностями для того, чтобы выявить сообщества с более высоким процентом инвалидов, а исследователи могли активно искать

избирательные центры в непосредственной близости от места проживания таких избирателей.

Незарегистрированные избиратели, имеющие право голоса

Чтобы понять распределение лиц, имеющих право голоса, но не зарегистрированных в настоящее время, плотность этих незарегистрированных избирателей, имеющих право голоса, группа блоков переписи населения была нанесена на карту с использованием данных Департамента, показывающих незарегистрированных избирателей на уровне улицы. Были проанализированы лишь те группы, которые оказались в пределах четверти мили вокруг сегментов улиц с одним или несколькими незарегистрированными избирателями, имеющими право голоса. Данный метод помог исключить районы без незарегистрированных избирателей в больших группах блоков в северной и западной частях округа, но при этом учитывались незарегистрированные избиратели в этих малонаселенных районах.

Низкий процент использования голосования по почте

Предполагаемое использование VBM на уровне города при проведении прошлых выборов учитывалось для анализа этого важного критерия спроса избирателей.

Зарегистрированные избиратели, желающие голосовать

Чтобы гарантировать, что избиратели с желанием участвовать в выборах продолжают свое участие, исследователи установили и зафиксировали плотность избирателей по группам блоков. В анализе картографии были показаны только блочные группы, попадающие в буферную зону в четверть мили вокруг сегментов улицы с одним или несколькими избирателями с сильным желанием участвовать в выборах. Данный метод служил для исключения районов без избирателей в больших блочных группах в северной и западной частях округа, но при этом учитывались избиратели в этих малонаселенных районах.

Будущие избиратели

Плотность будущих избирателей (людей в возрасте от 15 до 17 лет) была проанализирована с использованием площади любой данной группы блоков переписи, которая попала в диапазон на четверть мили вокруг идентифицированных сегментов улицы с одним или несколькими подходящими избирателями на группу блоков переписи. Данные переписи использовались для расчета количества людей в возрасте от 15 до 17 лет на группу блока. Данный метод помог исключить районы без избирателей в больших группах блоков в северной и западной частях округа, но при этом учитывались избиратели в этих малонаселенных районах.

Транзитный доступ

Чтобы понять движение избирателей и препятствия, мешающие получить доступ к потенциальным местам голосования, Департамент и PlaceWorks проанализировали близость настоящих и потенциальных избирателей, а также возможных центров голосования и мест размещения VBM к местным сетям общественного транспорта. Данные относительно всех остановок на фиксированных маршрутах были получены из Транспортного управления Los Angeles (метрополитена). Транзитные остановки были отнесены к категории либо высокого либо низкого качества на основе интервалов интенсивности движения, составляющих менее или более 15 минут, соответственно. Транзитный доступ через округ был тогда классифицирован как отличный транзитный доступ без транзитного доступа. Отличные оценки можно поставить районам в пределах четверти мили от высококачественных транзитных остановок.

Пробки на дорогах и схема движения транспорта

PlaceWorks также проанализировал заторы на дорогах и дорожное движение, сопоставив количество пробок на милю проезжей части в каждой анализируемой зоне транспортировки. Данные улиц из округа использовались для расчета общего количества дорожных миль в каждой зоне анализа трафика (TAZ).

Исследовательский институт геоинформационных систем (ESRI) предоставил данные, которые были использованы для расчета общего количества трафика на TAZ. Общее количество зарегистрированного учета движения транспорта было разделено на общее количество миль проезжей части в каждой TAZ. Такой анализ помог исследователям избежать каких-либо больших стесненных участков при определении местоположения центров голосования.

Открытая для общего доступа парковка

Для того, чтобы обеспечить участие избирателей в выборах важно, чтобы избиратели могли легко получить доступ к выбранному ими избирательному центру, не будучи сдержанным отсутствием специально предназначенной парковки, особенно для тех, кто нуждается в доступной парковке. PlaceWorks отнес к числу задач первостепенной важности наличие бесплатной и доступной парковки, считая ее минимальным требованием для подходящего избирательного центра.

Оценка объекта

Для определения потенциальных объектов для голосования были проведены обширные обзоры недавних и исторических избирательных участков, чтобы выяснить, какой из них, если таковые имеются, станет идеальным центром для голосования. Также были выявлены нетрадиционные объекты, которые никогда раньше не использовались для голосования. Используя идентифицированные данные, были определены и оценены дополнительные возможности, которые никогда не использовались в качестве мест для голосования. Процесс проверки этих объектов потребовал около 8 месяцев интернет-исследований, геопространственного анализа, телефонных интервью, выездных оценок и взаимодействия с заинтересованными сторонами, результатом стало создание базы данных, состоящей из более чем 10 000 потенциальных мест для голосования.

Взаимодействие с заинтересованными сторонами

Чтобы больше изучить состояние объекта, PlaceWorks сотрудничал с владельцами объекта, операторами и пользователями, которые часто пользуются объектом и наиболее знакомы с существующими условиями. Взаимодействие с заинтересованными сторонами проводилось для того, чтобы определить доступность и подстроиться под предпочтения избирателей. Сотрудничество принимало разные формы, но все они стремились проверить условия объекта, такие как часы работы, контакт с объектом, доступность, парковка и общий доступ, размер помещения, функции безопасности, подключение к электросети и сети, а также общие замечания по объекту.

Городские регистрационные службы

Городские регистрационные службы также сыграли важную роль в проверке состояния объекта, подключив исследователей к контактам объекта и вовлекая широкую общественность для поощрения участия и обратной связи. Исследователи проекта присоединились к клеркам на саммите городской регистрационной службы Департамента и предоставили наборы программ для интересующей зоны, включающие список потенциальных объектов и соответствующие карты. После саммита клерки посвятили себя рассмотрению и предоставлению обратной связи по индивидуальным таблицам, которые исследователи использовали для определения первоначальной пригодности сайта. Городские регистрационные службы также использовали свои локальные сети для связи исследователей с руководителями объектов, владельцами бизнеса и другими контактами агентства с дополнительной информацией об условиях собственности.

Государственные организации

Государственные организации сыграли важную роль в проверке состояния объектов, поскольку многие жизнеспособные объекты, такие как библиотеки, общественные центры и мэрии, находятся в государственной собственности.

Организации сотрудничали с исследователями для пересмотра изготовленных на заказ электронных таблиц всех объектов, находящихся под их юрисдикцией. В некоторых случаях руководители организаций могли проверять информацию для всех объектов; в других случаях исследователи были связаны с руководителями учреждения, чтобы из первых рук получить информацию и помочь в планировании посещения объекта.

Инструмент проверки пригодности площадки в качестве избирательного центра

Для поддержки руководящих принципов VCA и других местных требований при разработке окончательных рекомендаций центра голосования Департаментом и PlaceWorks был разработан инструмент проверки пригодности площадки в качестве избирательного центра. Этот инструмент позволил исследователям провести дальнейший анализ 2300 принятых учреждений и рекомендовать 1000 лучших объектов для использования на выборах 2020 года. Цель заключалась в том, чтобы принять больше объектов, чем требовалось во время оценки объекта и использовать уровни спроса и другие критерии для ранжирования и оценки этих утвержденных объектов. Инструмент проверки пригодности площадки в качестве избирательного центра позволил исследователям изучить различные сценарии, подчеркивающие различные уровни спроса.

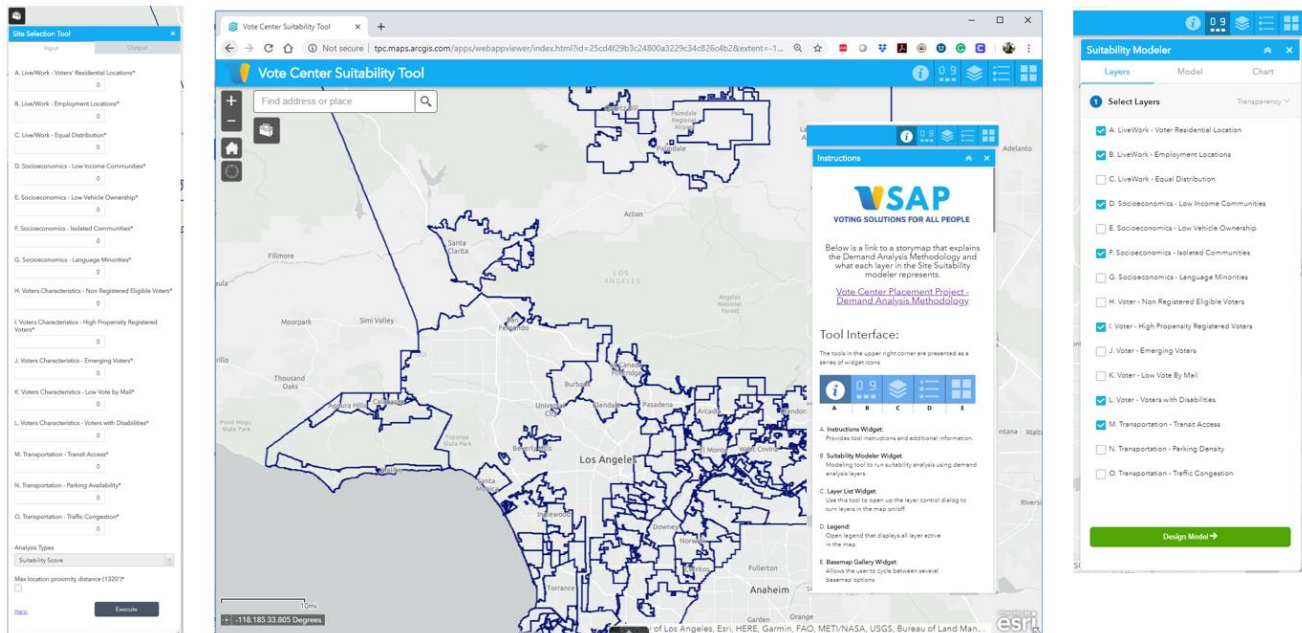

Карты историй

Чтобы обеспечить прозрачность и общий доступный метод для понимания сложного анализа процесса размещения центра голосования, технические консультанты разработали интерактивные карты историй, которые предоставляли визуальные отображения каждого из слоев данных, используемых для анализа условий округа. Простая в использовании онлайн-платформа также предоставляет краткую информацию о методологии, источниках данных и других разработках, использованных во время VCPP.

На рисунках 5 и 6 ниже показана потребность в критериях, используемых в каждом слое данных. Более темные цвета указывают на более высокую концентрацию соответствующего критерия. Самые светлые цвета указывают на отсутствие или очень низкую концентрацию соответствующего критерия.

Рисунок 5



Рисунок 6



2-В ЦЕНТРЫ ГОЛОСОВАНИЯ

Список потенциальных избирательных центров

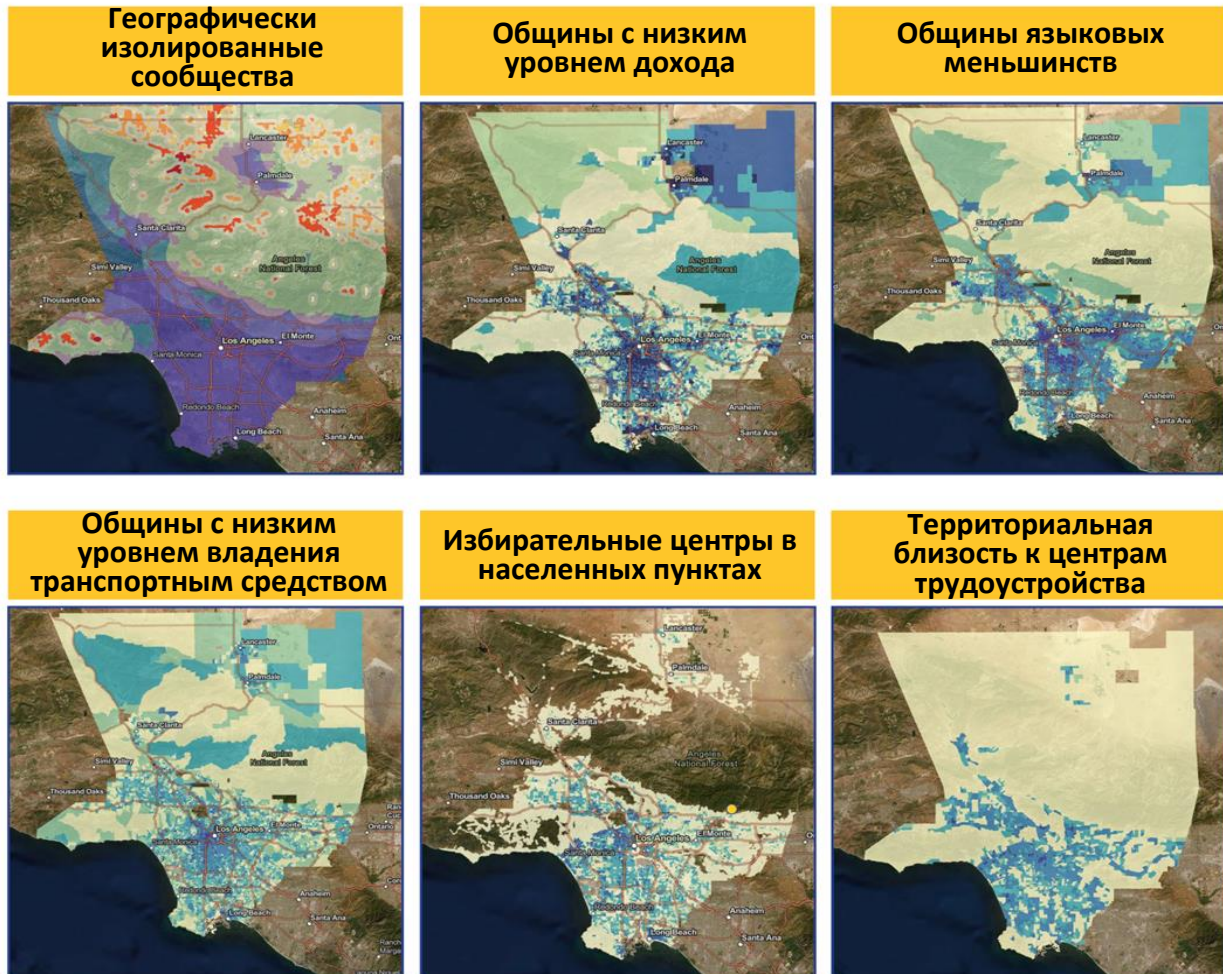
Выходя за рамки требований VCA, округ установил дополнительные критерии и стандарты для избирательных центров для того, чтобы повысить качество избирательных центров. Для округа Los Angeles VCA требует, чтобы приблизительно 180 избирательных участков были открыты за 10 дней до дня выборов, однако цель Департамента - открытие 250 участков. Кроме того, за 3 дня до дня выборов и включая сам день выборов, VCA требует, чтобы в округе Los Angeles было открыто 754 избирательных центра, но цель Департамента - 1000 центров.

После сбора обширных данных, проведения анализа на местах и сбора информации для общественности был предоставлен окончательный набор из 2000 потенциальных рекомендаций центра голосования. Он включал 1000 рекомендованных центров для голосования и еще 1000 потенциальных центров для голосования, которые можно было бы рассмотреть, если какой-либо из рекомендованных центров для голосования не может быть использован.

Для завершения и подтверждения избирательных центров голосования для первичных выборов в марте 2020 года, Департамент проводит подробное обследование каждого потенциального участка для того, чтобы можно было обеспечить доступность, необходимую мощность и сетевое подключение. Сразу после завершения осмотров Департамент приступит к реализации финального этапа путем подписания Соглашений об использовании объектов, в которых будут указаны конкретные даты, время и помещения для каждого избирательного центра.

На момент публикации Департаментом было проведено 1745 посещений объектов. Из осмотренных 1242 объекта успешно прошло обследование, и в настоящее время Департамент готовит Соглашение об использовании объекта (см. Таблицу 2 ниже). Окончательный список избирательных участков будет размещен на веб-сайте Департамента по адресу www.lavote.net. Список помещений для потенциальных избирательных центров включен в Дополнение к соглашению.

График работы избирательных центров

Избирательные центры будут открыты в течение дополнительных 10 дней до дня выборов, что позволит избирателям в течение двух выходных проголосовать в любом месте расположения избирательного центра. Избирательные центры будут открыты не менее 8 часов в день в течение первых 10 дней периода голосования, а также с 7:00 до 20:00 в день выборов.

Карта с 1000 рекомендуемыми потенциальными избирательными центрами

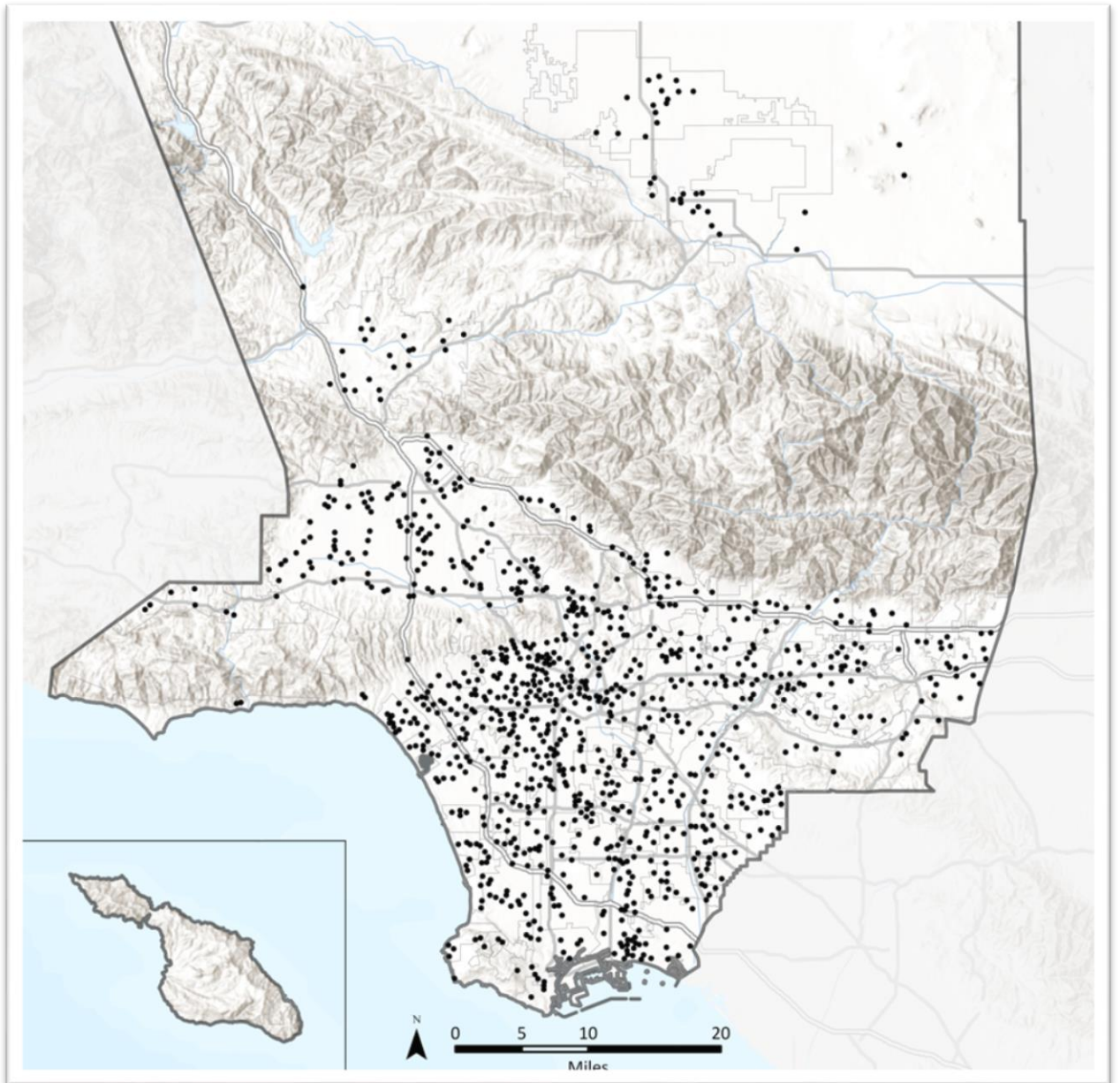

2-С ПУНКТЫ ПРИЕМА БЮЛЛЕТЕНЕЙ ДЛЯ ГОЛОСОВАНИЯ ПО ПОЧТЕ

Пункты приема бюллетеней для голосования. График работы

Пункты приема бюллетеней для голосования по почте играют большую роль в обеспечении доступности голосования для более широкого круга избирателей, особенно тех, кто живет в сельской местности, часто путешествует и работает за пределами округа. Согласно VCA, местные пункты приема-сдачи VBM должны ставить безопасные, доступные и закрытые урны для голосования как можно ближе к установленным маршрутам общественного транспорта. Местные пункты приема VBM должны быть открыты в рабочее время не менее чем за 28 дней до выборов, включая сам день выборов. Кроме того, необходимо оборудовать один открытый местный пункт приема-сдачи VBM, который должен находиться в общей доступности и безопасности, а также работать как минимум 12 часов в день, включая обычные рабочие часы.

С помощью анализа существующих расположений VBM Департамента, а также благодаря процессу VCPP были сделаны рекомендации для размещения местных пунктов приема VBM. Департамент определил 250 потенциальных местных пунктов приема VBM, оценка которых происходит аналогично процессу размещения избирательного центра, упомянутому в разделе 2-B. Список потенциальных местных пунктов приема VBM включен в дополнения.

Карта потенциальных местных пунктов приема VBM

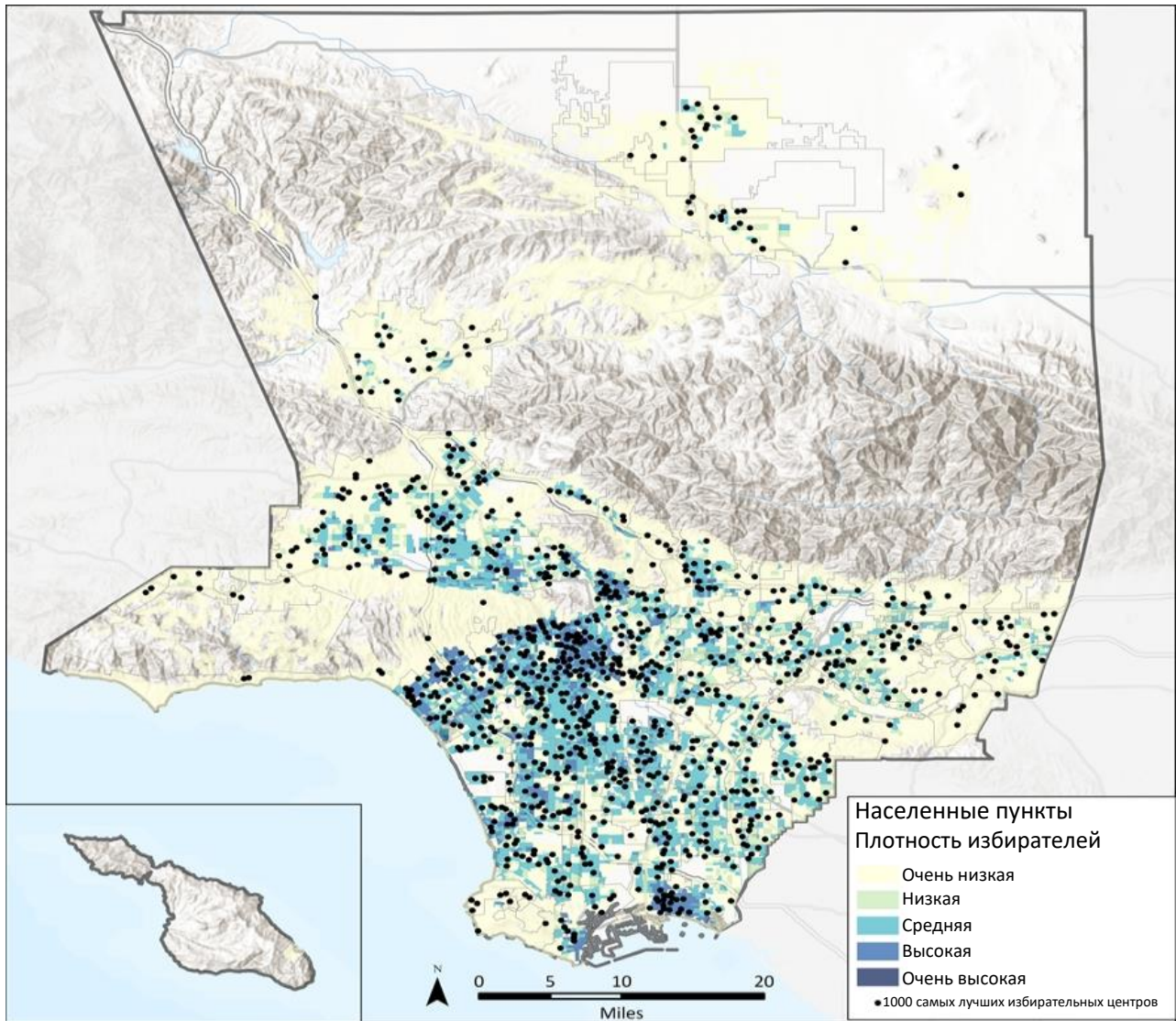

РАЗДЕЛ 3 – РАСПОЛОЖЕНИЕ ЦЕНТРА ГОЛОСОВАНИЯ, ОБОРУДОВАНИЕ И УКОМПЛЕКТОВАНИЕ ПЕРСОНАЛОМ

3-А КАДРОВАЯ ЛОГИСТИКА И МНОГОЯЗЫЧНЫЕ УСЛУГИ

Модель избирательного центра округа Los Angeles рассчитана на различные уровни участия по всему округу. Округ собирается сделать избирательные центры, используя три вида разноразмерности: маленький, средний и большой (см. Таблицу 3). В каждом избирательном центре ориентировочно будет работать от 5 до 27 сотрудников в зависимости от численности и количества дней, открытых в течение периода голосования. Для выполнения языковых требований в избирательных участках в избирательном центре или рядом с ним будет работать до восьми (8) человек, говорящих на двух языках.

Таблица 3. Предельные размеры избирательных центров

Размер избирательного центра	Необходимая площадь в квадратных футах	Поддержка BMD
Маленький	2000-2449	10
Средний	2450-3849	30
Большой	>3850	50

Ниже приведена информация о роли работников Департамента во время проведения выборов в избирательном центре:

- **Руководитель** – осуществляет надзор за всей деятельностью в избирательном центре, включая открытие и закрытие избирательного центра, занимается разными вопросами / проблемами, а также осуществляет ежедневную доставку бюллетеней в центры регистрации (CIC)
- **Регистрационный клерк** – занимается регистрацией избирателей, предоставляет им бюллетени и направляет их в зону голосования

- **Контролер на линии** – приветствует избирателей, отвечает на общие вопросы и направляет их на соответствующую станцию (например, к регистрационному клерку, работнику VBM и т.д.)
- **Контролер зоны голосования** – направляет избирателей на доступную BMD, разрешает основные вопросы / проблемы с BMD и, при необходимости, помогает контроллеру на линии
- **Клерк для поддержки заранее проголосовавших избирателей / VBM клерк** – помогает заранее проголосовавшим избирателям, а также избирателям CVR, получает конверты VBM от избирателей и выпускает наклейки «Я проголосовал» (независимая должность)

3-В ПОМОЩЬ ЦЕНТРА ГОЛОСОВАНИЯ

Каждый избирательный центр в округе будет иметь BMD, которые являются полностью доступными устройствами для голосования, позволяющие всем избирателям отмечать свои бюллетени независимо и в частном порядке. Кроме того, все работники на выборах пройдут обучение по оказанию помощи избирателям с ограниченными возможностями на каждом этапе процесса голосования. Оно включает в себя целевую подготовку по функциям, имеющимся в BMD, которые будут очень полезны для избирателей с ограниченными возможностями.

3-С ПЛАНИРОВКА ИЗБИРАТЕЛЬНОГО ЦЕНТРА

Как упомянуто в пункте 3-А, размеры избирательных центров будут различными. Тем не менее, в зависимости от планировки зала и различных спецификаций, уникальных для каждого центра голосования, точное количество BMD в каждом центре голосования может отличаться. Каждому центру голосования будет предоставлена схема размещения для того, чтобы разместить BMD таким образом, что любой избиратель может принять участие в выборах в частном и независимом порядке. При планировке также должны учитываться универсальные потребности избирателей и корректироваться с учетом различных форм и

размеров залов в каждом месте. Ниже приведена схема, показывающая планировку большого избирательного центра.

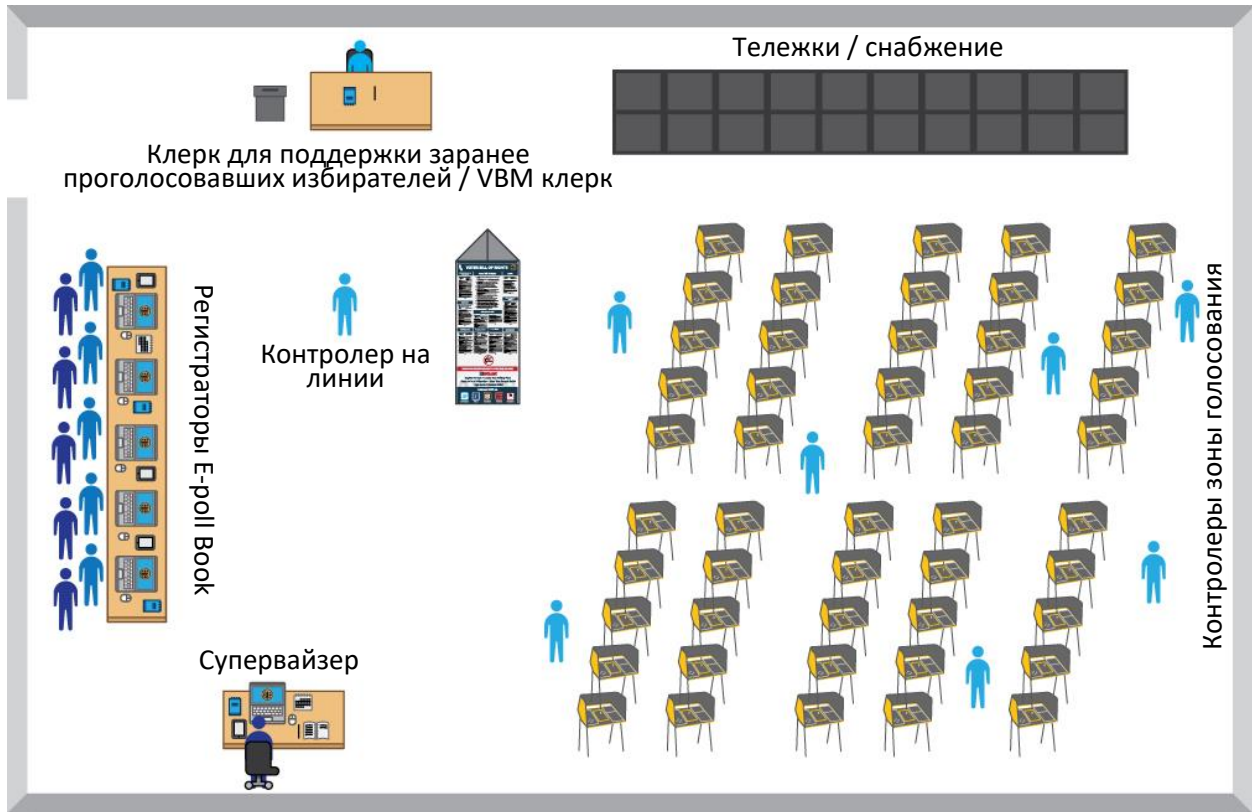

РАЗДЕЛ 4 – ПЛАН ОБЕСПЕЧЕНИЯ БЕЗОПАСНОСТИ И ДЕЙСТВИЙ В ЧРЕЗВЫЧАЙНЫХ ОБСТОЯТЕЛЬСТВАХ

4-A МЕТОДЫ И СТАНДАРТЫ ОБЕСПЕЧЕНИЯ БЕЗОПАСНОСТИ

Все голосования, проводимые в избирательных центрах округа, будут осуществляться в соответствии с государственными стандартами безопасности, процедурами безопасности Департамента, Кодексом о выборах в штате California и Процедурами использования системы голосования в штате California. Это включает, но не ограничивается этим, обеспечение того, что все оборудование в центре голосования опечатано, доставлено, хранится и используется в соответствии с этими правилами, и что ведется непрерывный документальный учёт всего оборудования

и избирательных бюллетеней. Кроме того, процедуры требуют присутствия как минимум двух работников избирательной комиссии, когда участок для голосования открыт.

4-В ПОМОЩЬ ЦЕНТРА ГОЛОСОВАНИЯ

Все сотрудники, включая тех, кто работает в центрах голосования, а также тех, кто оказывает техническую поддержку и поддержку соблюдения требований, будут проходить всестороннюю подготовку по работе с оборудованием для голосования, установке оборудования для центра голосования, оказанию помощи и обработке избирателей, обеспечению безопасности чувствительного оборудования и надлежащим процедурам в случае чрезвычайной ситуации.

У всех руководителей избирательных центров и техников поддержки на местах (FST) будет смартфон, чтобы иметь возможность связаться с персоналом выборов при необходимости. Эти телефоны прочные, надежные и практически небьющиеся устройства, которые предназначены для экстремальных условий. Эти устройства позволят руководителям и FST быстро обмениваться информацией и одновременно отправлять обновления и сообщения всем центрам голосования. Также приняты меры безопасности, чтобы Департамент мог дистанционно отключать устройства, изменять конфигурацию телефонов и блокировать телефоны в случае их утери или кражи.

У Департамента будет подготовленный телефонный банк с персоналом, готовым прийти на помощь звонившим и решить их проблемы. Все работники на выборах, а также лица, оказывающие техническую поддержку и поддержку соблюдения требований, будут обучены процедурам действий в чрезвычайных ситуациях и получат учебное пособие по работе избирательного центра и действий с избирателями во время чрезвычайной ситуации.

4-C ИНФОРМАЦИОННАЯ БЕЗОПАСНОСТЬ

Кибербезопасность и поддержание честности выборов являются важнейшими приоритетами Департамента. В рамках VSAP отдел информационных технологий Департамента согласовал системы управления, рисков и соответствия требованиям для обеспечения безопасности инфраструктуры и мониторинга конечных точек на предмет нарушений безопасности. Департамент внедрил систему сетевой безопасности и будет обеспечивать постоянный мониторинг для немедленного реагирования на подозрительные или злонамеренные инциденты. Кроме того, будет поддерживаться структура управления учетными данными и доступом для постоянной защиты данных и приложений для поддержки избирательной инфраструктуры Департамента.

4-D ПЛАН ДЕЙСТВИЙ В ЧРЕЗВЫЧАЙНЫХ ОБСТОЯТЕЛЬСТВАХ

Департамент будет работать над тем, чтобы устранить любые повреждения в избирательном центре. Как правило, если один избирательный центр будет существенно разрушен, Департамент даст распоряжение работникам избирательных комиссий перенаправлять избирателей в другие избирательные центры. При необходимости Департамент также информирует правоохранительные органы, канцелярию государственного секретаря и предоставляет обновления для средств массовой информации, чтобы обеспечить информирование избирателей. В случае стихийного бедствия или другого повреждения, которое влияет на физическую емкость или жизнеспособность центра голосования или места размещения VBM, дополнительные уведомления, вывески и персонал будут помогать направлять избирателей в другое место. В случае прекращения всех действий в избирательном центре работники на выборах немедленно обеспечат оборудование для голосования в этом избирательном центре и отчитаются за все материалы для голосования в соответствии с избирательным кодексом штата California и руководящими принципами производства и обработки бюллетеней. Департамент попытается открыть новый избирательный центр и широко распространить среди населения информацию об изменениях.



ОКРУГ LOS ANGELES

ПЛАН ПРОВЕДЕНИЯ ВЫБОРОВ

Приложения



DEAN C. LOGAN

Регистратор / секретарь округа

АДМИНИСТРАТИВНЫЙ ПЛАН ВЫБОРОВ ОКРУГА LOS ANGELES

Список размещения потенциальных избирательных центров

Название	Зал	Адрес	Город	Почтовый индекс
Chester Washington Golf Course	Ballroom	1930 W 120 th St	Los Angeles	90047
St John Lutheran Church	Parish Hall	6698 Orange Ave	Long Beach	90805
The Branch	Large Meeting Room	3445 N Studebaker Rd	Long Beach	90808
Asian American Drug Abuse Program (AADAP)	Community Room	2900 Crenshaw Blvd	Los Angeles	90016
Northridge Fashion Center Shopping Center	Charming Charlie Rm 130	9301 Tampa Ave	Northridge	91324
Red Hen Press	Literary Center	1540 Lincoln Ave	Pasadena	91103
Santa Monica Civic Auditorium	East Wing	1855 Main St	Santa Monica	90401
Journey of Faith	Next Steps	1243 Artesia Blvd	Manhattan Beach	90266
Norwalk Masonic Center	Dining Room	12345 Rosecrans Ave	Norwalk	90650
1 st Evangelical Church	MPR – A	11330 166 th St	Cerritos	90703
Centinela Elementary School	MPR	701 E Hyde Park Blvd	Inglewood	90302
Hammer Museum	Nimoy Studio	10899 Wilshire Blvd	Los Angeles	90024
Maxwell Elementary School	Cafeteria	733 Euclid Ave	Duarte	91010
St Denis Catholic Church	Pathoff Hall	2151 S Diamond Bar Blvd	Diamond Bar	91765
Andres Duarte Elementary School	Cafeteria	1433 Crestfield Dr	Duarte	91010
Antelope Valley Church	AV Reach	3830 W Avenue L8	Lancaster	93536
Rio Hondo Golf Club	Banquet Hall B	10627 Old River School Rd	Downey	90241
San Dimas Canyon Golf Course	Canyon View Room	2100 Terrebonne Ave	San Dimas	91773
Los Feliz United Methodist Church	Fellowship Hall	1800 N Western Ave	Los Angeles	90027
Traweek Middle School	Auditorium	1941 E Rowland Ave	West Covina	91791
Twin Lakes Elementary School	Cafeteria	3900 Gilman Rd	El Monte	91732
Living Faith Church	Community Room	418 W Avenue J	Lancaster	93534
La Puente Community Center	MPR 22, 23, & 24	501 Glendora Avenue	La Puente	91744
Plaza West Covina Shopping Center	Center Court	112 Plaza Drive	West Covina	91790
Testimonial Cathedral COGIC	Dining Room/ Social Hall	5701 S Western Ave	Los Angeles	90062
Institute of Contemporary Art	Lobby Learning	1717 E 7 th St	Los Angeles	90021

АДМИНИСТРАТИВНЫЙ ПЛАН ВЫБОРОВ ОКРУГА LOS ANGELES

Название	Зал	Адрес	Город	Почтовый индекс
Cerritos College	Public Affairs Bldg Conference Rm	11110 Alondra Blvd	Norwalk	90650
Junior Achievement	Finance Park	6250 Forest Lawn Dr	Los Angeles	90068
Bel Air Bay Club	Dining Room	16801 Pacific Coast Hwy	Pacific Palisades	90272
Canoga Park Presbyterian	Hyatt Hall	22103 Vanowen St	Woodland Hills	91303
Peninsula Community Church	Pit Room	5640 Crestridge Rd	Rancho Palos Verdes	90275
Long Beach Alliance Church	Church Lobby	3331 Palo Verde Ave	Long Beach	90808
Community Presbyterian Church	Jenks Hall	13701 Hillsborough Dr	La Mirada	90638
Brentwood Presbyterian Church	Fellowship Hall/ Gymnasium	12000 San Vicente Blvd	Los Angeles	90049
West Covina Christian Church	Room 10	1100 E Cameron Ave	West Covina	91790
Norwalk Regional Library	Meeting Room	12350 Imperial Hwy	Norwalk	90650
Cameron Park Community Center	MPR	1305 E Cameron Ave	West Covina	91791
Santa Monica Public Library	Lobby	601 Santa Monica Blvd	Santa Monica	90401
National Council of Jewish Women	Auditorium	543 N Fairfax Ave	Los Angeles	90036
David M. Gonzales Recreation Center	Gymnasium	10943 Herrick Ave	Pacoima	91331
Hoover Recreation Center	Gymnasium	1010 W 25 th St	Los Angeles	90007
Verdugo Recreation Center	Gymnasium	3201 W Verdugo Ave	Burbank	91505
North Hollywood Recreation Center	Senior Center	11430 Chandler Blvd	North Hollywood	91601
American Legion Post #507	Meeting Hall	24527 Spruce St	Newhall	91321
Washington Irving Library	MPR	4117 W Washington Blvd	Los Angeles	90018
Temple Sinai of Glendale	Social Hall	1212 N Pacific Ave	Glendale	91202
Evangelical Formosan Church	Fellowship Hall	2245 Hacienda Blvd	Hacienda Heights	91745
Van Nuys/ Sherman Oaks Recreation Center	Gymnasium	14201 Huston St	Sherman Oaks	91423
Sylmar Recreation Center	Big Gymnasium	13109 Borden Ave	Sylmar	91342
Redemption Hill Church	McClintock Hall	16153 Russell St	Whittier	90603
Montecito Heights Recreation Center	Gymnasium	4545 Homer St	Los Angeles	90031

АДМИНИСТРАТИВНЫЙ ПЛАН ВЫБОРОВ ОКРУГА LOS ANGELES

Название	Зал	Адрес	Город	Почтовый индекс
Pluralistic Elementary School	MPR	1225 Broadway	Santa Monica	90404
Stevenson Park	Community Room	17400 Lysander Dr	Carson	90746
Oakmont Country Club	Oak Room	3100 Country Club Dr	Glendale	91208
Walnut Senior Center	Club Room 2	21215 La Puente Rd	Walnut	91789
The Oriental Mission Church	Vision Center	424 N Western Ave	Los Angeles	90004
Chevy Chase Park Center	Auditorium	4165 Chevy Chase Dr	Los Angeles	90039
Grand Ballroom	Center Ballroom	44073 Sierra Hwy	Lancaster	93534
St John of God Church	Fellowship Hall	13819 Pioneer Blvd	Norwalk	90650
Lanark Park Recreation Center	Gymnasium	21816 Lanark St	Canoga Park	91304
Poinsettia Recreation Center	Gymnasium	7341 Willoughby Ave	Los Angeles	90046
North Weddington Recreation Center	Gymnasium	10844 Acama St	North Hollywood	91602
First United Methodist Church	Simkins Hall	1008 11 th St	Santa Monica	90403
Mary E Bragg Elementary School	MPR	11501 Bos St	Cerritos	90703
Tetzlaff Middle School	Auditorium	12351 Del Amo Blvd	Cerritos	90703
Bursch Elementary School	Cafeteria	4245 Merced Ave	Baldwin Park	91706
Wittmann Elementary School	MPR	16801 Yvette Ave	Cerritos	90703
Carson High School	MPR	22328 S Main St	Carson	90745
Hollywood Recreation Center	Gymnasium	1122 Cole Ave	Los Angeles	90038
San Jose Edison Charter Academy	MPR	2021 W Alwood St	West Covina	91790
Echo Deep Pool	Pool Deck East	1419 Colton St	Los Angeles	90026
Mason Recreation Center	Gymnasium	10500 Mason Ave	Chatsworth	91311
Granada Hills Recreation Center (Petit Park)	Gymnasium	16730 Chatsworth St	Granada Hills	91344
Pan Pacific Senior Act Center	Gymnasium	141 S Gardner St	Los Angeles	90036
Lincoln Heights Senior Citizen Center	Recreation Room	2323 Workman St	Los Angeles	90031
Haskell Middle School	MPR	11525 Del Amo Blvd	Cerritos	90703
Shepherd of The Valley Church	Sanctuary	1723 Park Lawn Rd	Hacienda Heights	91745
International Cinematographers	MPR	7755 Sunset Blvd	Los Angeles	90046

АДМИНИСТРАТИВНЫЙ ПЛАН ВЫБОРОВ ОКРУГА LOS ANGELES

Название	Зал	Адрес	Город	Почтовый индекс
Fedde International Studies Academy	Auditorium	21409 Elaine Ave	Hawaiian Gardens	90716
Lake Street Community Center	Gymnasium	227 N Lake St	Los Angeles	90026
Ward Elementary School	Cafeteria	8851 Adoree St	Downey	90242
Imperial Elementary School	Cafeteria	8133 Imperial Hwy	Downey	90242
Williams Elementary School	Cafeteria	7530 Arnett St	Downey	90241
Calvary Assembly of God	Gymnasium	25501 Oak St	Lomita	90717
Compton High School	Auditorium	603 S Acacia Ave	Compton	90220
Winnetka Recreation Center	Gymnasium	8401 Winnetka Ave	Winnetka	91306
Canyon Club Dinner Theater	Main Room	28912 Roadside Dr	Agoura Hills	91301
Whitney High School	Gymnasium	16800 Shoemaker Ave	Cerritos	90703
Gahr High School	MPR	11111 Artesia Blvd	Cerritos	90703
Sierra La Verne Country Club	Banquet Room/ Sierra View	6300 Country Club Dr	La Verne	91750
Palos Verdes High School	MPR	600 Cloyden Rd	Palos Verdes Peninsula	90274
Verbum Dei High School	Gymnasium	11100 S Central Ave	Los Angeles	90059
Pan Pacific Park	North Gymnasium	7600 Beverly Blvd	Los Angeles	90036
Hope Christian Fellowship	Lobby	6116 San Gabriel Blvd	San Gabriel	91775
Foster Elementary School	Cafeteria	13900 E Foster Ave	Baldwin Park	91706
Normandie Recreation Center	Gymnasium	1550 S Normandie Ave	Los Angeles	90006
Doty Middle School	Cafeteria	10301 Woodruff Ave	Downey	90241
Ross Snyder Recreation Center	Gymnasium	1501 E 41 st St	Los Angeles	90011
Temple Judea	Social Hall	5429 Lindley Ave	Tarzana	91356
Trinity Lutheran Church	Gymnasium	11716 Floral Dr	Whittier	90601
Walnut Elementary School	Cafeteria	4701 Walnut St	Baldwin Park	91706
John Burroughs High School	Auditorium Foyer	1920 W Clark Ave	Burbank	91506
Santa Monica High School	Cafeteria	601 Pico Blvd	Santa Monica	90405
Benito Juarez Elementary	MPR	11939 Aclare St	Cerritos	90703
Angels Gate Cultural Center	Ballroom Bldg H	3601 S Gaffey St	San Pedro	90731

АДМИНИСТРАТИВНЫЙ ПЛАН ВЫБОРОВ ОКРУГА LOS ANGELES

Название	Зал	Адрес	Город	Почтовый индекс
Miraleste Intermediate School	Gymnasium	29323 Palos Verdes Dr	Rancho Palos Verdes	90275
Vista Grande Elementary School	MPR	7032 Purpleridge Dr	Rancho Palos Verdes	90275
Palos Verdes Intermediate	MPR	2161 Via Olivera	Palos Verdes Estates	90274
Alpine Recreation Center	Gymnasium/ Lobby	817 Yale St	Los Angeles	90012
Cornerstone at Pedregal School	MPR	6069 Groveoak Pl	Rancho Palos Verdes	90275
Lockwood Avenue Elementary School	MPR	4345 Lockwood Ave	Los Angeles	90029
West High School	Library	20401 Victor St	Torrance	90503
Calvary Lutheran Church	Fellowship Hall	8800 Woodman Ave	Arleta	91331
Bellevue Park Recreation Center	Gymnasium	826 N Lucile Ave	Los Angeles	90026
Brand Library & Art Center	Recital Hall	1601 W Mountain St	Glendale	91207
Jefferson Elementary School	Library	600 Harkness Ln	Redondo Beach	90278
Webster Elementary School	MPR	3602 Winter Canyon Rd	Malibu	90265
Light & Life Christian Church	Community Center	5951 Downey Ave	Long Beach	90805
Hazard Recreation Center	Gymnasium	2230 Norfolk St	Los Angeles	90033
Studio City Recreation Center	MPR	12621 Rye St	Los Angeles	91604
Cypress Park Recreation Center	Auditorium	2630 Pepper Ave	Los Angeles	90065
South Pasadena Public Library	Community Room	1100 Oxley St	South Pasadena	91030
Manhattan Beach Middle School	MPR	1501 N Redondo Ave	Manhattan Beach	90266
New River Elementary School	MPR	13432 Halcourt Ave	Norwalk	90650
Fernangeles Recreation Center	Gymnasium	8851 Laurel Canyon Blvd	Sun Valley	91352
Shatto Recreation Center	Gymnasium	3191 W 4 th St	Los Angeles	90020
Sage Granada Park United Methodist Church	Fellowship Hall	1850 W Hellman Ave	Alhambra	91803
Grace Samoan Church of the Nazarene	Fellowship Hall	24 E 53 rd St	Long Beach	90805
Willenberg Special Education Center	Auditorium	308 Weymouth Ave	San Pedro	90732

АДМИНИСТРАТИВНЫЙ ПЛАН ВЫБОРОВ ОКРУГА LOS ANGELES

Название	Зал	Адрес	Город	Почтовый индекс
Elysian Valley Recreation Center	Gymnasium	1811 Ripple St	Los Angeles	90039
Van Nuys Recreation Center	Recreation Center	14301 Vanowen St	Van Nuys	91405
Joslyn Community Center	Auditorium	1601 Valley Dr	Manhattan Beach	90266
Dominguez Community Center	Social Hall	21156 Santa Fe Ave	Carson	90810
Palms Westminster Presbyterian Church	Fellowship hall	2908 Robertson Pl	Los Angeles	90034
Hilton Garden Inn	Pacific Room A&B	27710 The Old Rd	Valencia	91355
Hermosa Valley School	MPR	1645 Valley Drive	Hermosa Beach	90254
Dana Middle School	MPR	5504 W 135 th St	Hawthorne	90250
Burnett Elementary School	MPR	5403 W 138 th St	Hawthorne	90250
Juan De Anza Elementary School	MPR	12110 Hindry Ave	Hawthorne	90250
Mid Valley Senior Center	Main Gymnasium	8801 Kester Ave	Panorama City	91402
Hollenbeck Park Rec Center	Boyle Heights Room	415 S St Louis St	Los Angeles	90033
John Glenn High School	Gymnasium	13520 Shoemaker Ave	Norwalk	90650
Department of Public Works – HQ	Conference Room B	900 S Fremont Ave	Alhambra	91803
Eastwood Elementary School	MPR	15730 Pescados Dr	La Mirada	90638
Edmondson Elementary School	MPR	15121 Grayland Ave	Norwalk	90650
Johnston Elementary School	MPR	13421 Fairford Ave	Norwalk	90650
El Camino High School	MPR	14625 Keese Dr	Whittier	90604
Lou Costello Recreation Center	Senior Center	3141 E Olympic Blvd	Los Angeles	90023
Perry Park in North Redondo Beach	Teen Center	2301 Grant Ave	Redondo Beach	90278
Vineland Elementary School	Cafeteria	3609 Vineland Ave	Baldwin Park	91706
Yosemite Recreation Center	Yosemite Room	1840 Yosemite Dr	Los Angeles	90041
Glassell Park and Recreation Center	Gymnasium	3650 Verdugo Rd	Los Angeles	90065
Sun Valley Park & Recreation Center	MPR	8133 Vineland Ave	Sun Valley	91352
Mt San Antonio College	9c Stage	1100 N Grand Ave	Walnut	91789

АДМИНИСТРАТИВНЫЙ ПЛАН ВЫБОРОВ ОКРУГА LOS ANGELES

Название	Зал	Адрес	Город	Почтовый индекс
Silver Lake Recreation Center	Gymnasium	1850 W Silver Lake Dr	Los Angeles	90026
Little White Chapel	Social Hall	1711 N Avon St	Burbank	91505
Reseda Park and Recreation Center	Recreation Room	18411 Victory Blvd	Reseda	91335
Valley Plaza Recreation Center	Gymnasium	12240 Archwood St	North Hollywood	91606
Boyle Heights Senior Center	Senior Center Room	2839 E 3 rd St	Los Angeles	90033
Arcadia Public Library	Auditorium	20 W Duarte Rd	Arcadia	91006
Wabash Recreation Center	Gymnasium	2765 Wabash Ave	Los Angeles	90033
Veterans Park	Gymnasium	22400 Moneta Ave	Carson	90745
Dolphin Park	Activity Room	21205 S Water St	Carson	90745
Hemingway Park	Activity Room/ MPR	700 E Gardena Blvd	Carson	90746
Michelle Obama Library	Meeting Room	5870 Atlantic Ave	Long Beach	90805
Holliston United Methodist Church	Randal Scott Hall	1305 E Colorado Blvd	Pasadena	91106
Math and Science College Prep	MPR	3200 W Adams Blvd	Los Angeles	90018
Malibu High School	Stage	30215 Morning View Dr	Malibu	90265
El Sereno Recreation Center	Auditorium	4721 Klamath St	Los Angeles	90032
Highland Park Sr Citizen Ctr	Auditorium	6152 N Figueroa St	Los Angeles	90042
Rose Hills Recreation Center	Auditorium	4530 Mercury Ave	Los Angeles	90032
Yucca Park Comm. Center	Community Room	6671 Yucca St	Los Angeles	90028
Olympic High School	MPR	721 Ocean Park Blvd	Santa Monica	90405
Anderson Park Senior Center	Senior Room	3007 Vail Ave	Redondo Beach	90278
Kit Carson Elementary School	MPR	3530 W 147 th St	Hawthorne	90250
Pecan Recreation Center	Gymnasium	127 S Pecan	Los Angeles	90033
Plummer Park Community Center	Fiesta Hall	7377 Santa Monica Blvd	West Hollywood	90046
State Street Recreation Center	Gymnasium	716 N State St	Los Angeles	90033
Toberman Recreation Center	Gymnasium	1725 Toberman St	Los Angeles	90015
Mark Twain Elementary School	MPR	3728 W 154 th St	Lawndale	90260
Bert Lynn Middle School	A Cafeteria	5038 Halison St	Torrance	90503
Willow Adult Education Center	Cafeteria	14101 Nelson Ave	La Puente	91746

АДМИНИСТРАТИВНЫЙ ПЛАН ВЫБОРОВ ОКРУГА LOS ANGELES

Название	Зал	Адрес	Город	Почтовый индекс
John Muir Elementary School	MPR	2526 6 th St	Santa Monica	90405
Will Rogers Learning Community	Cafeteria	2401 14 th St	Santa Monica	90405
Roosevelt Elementary School	Auditorium	801 Montana Ave	Santa Monica	90403
Yukon Elementary School	Cafetorium	17815 Yukon Ave	Torrance	90504
North High School	East Cafeteria	3620 W 182 nd St	Torrance	90504
Edison Language Academy	Cafeteria	2402 Virginia Ave	Santa Monica	90404
Grant Elementary School	Auditorium	2368 Pearl St	Santa Monica	90405
Birney (Alice M) Elementary School	Library	1600 Green Ln	Redondo Beach	90278
Bridges Academy	Auditorium	3921 Laurel Canyon Blvd	Studio City	91604
Encino Community Center	Women's Club	4935 Balboa Blvd	Encino	91316
Balboa Sports Center	Room 1,2,3	17015 Burbank Blvd	Encino	91316
Agoura Hills/ Calabasas Community Center	Las Virgines Room	27040 Malibu Hills Rd	Agoura Hills	91301
First Lutheran Church of Carson	LeBlanc Hall	19707 Central Ave	Carson	90746
Burbank Public Library	Auditorium	110 N Glenoaks Blvd	Burbank	91502
Eagle Rock Recreation Center	Gymnasium	1100 Eagle Vista Dr	Los Angeles	90041
Sepulveda Recreation Center	Gymnasium	8825 Kester Ave	Panorama City	91402
Lemon Grove Recreation Center	Auditorium	4959 Lemon Grove Ave	Los Angeles	90029
Madison Elementary School	Cafeteria	2200 Mackay Ln	Redondo Beach	90278
Lincoln Elementary School	MPR	2223 Plant Ave	Redondo Beach	90278
Stonehurst Recreation Center	Gymnasium	9901 Dronfield St	Sun Valley	91352
Addams Middle School	MPR	4535 W 153 rd Pl	Lawndale	90260
Parras Middle School	MPR	200 N Lucia Ave	Redondo Beach	90277
Evergreen Recreation Center	Gymnasium	2844 E 2 nd St	Los Angeles	90033
New Life Community Church	Elevate Youth Room	275 E Foothill Blvd	Pomona	91767
McKinley Elementary School	Auditorium	2401 Santa Monica Blvd	Santa Monica	90404

АДМИНИСТРАТИВНЫЙ ПЛАН ВЫБОРОВ ОКРУГА LOS ANGELES

Название	Зал	Адрес	Город	Почтовый индекс
Lincoln Heights Youth Center	Conference/ Meeting Room	2911 Altura St	Los Angeles	90031
Pasadena City Hall	Council Chambers	100 N Garfield Ave	Pasadena	91101
Echo Park Recreation Center	Gymnasium	1632 Bellevue Ave	Los Angeles	90026
Ramon Garcia Recreation Center	Gymnasium	1016 S Fresno St	Los Angeles	90023
Franklin Elementary School	Cafetorium	2400 Montana Ave	Santa Monica	90403
Fairfax Senior Citizen Center	Auditorium	7929 Melrose Ave	Los Angeles	90046
Buena Vista Library	Meeting Room	300 N Buena Vista St	Burbank	91505
La Fayette Sr Citizen Center	Club Room A	625 S La Fayette Park Pl	Los Angeles	90057
Pantera Elementary School	MPR	801 Pantera Dr	Diamond Bar	91765
Armstrong Elementary School	MPR	22750 Beaverhead Dr	Diamond Bar	91765
AC Bilbrew Library	Meeting Room	150 E El Segundo Blvd	Los Angeles	90061
Disabled Amer Veterans #73	Meeting Room	6543 Corbin Ave	Woodland Hills	91367
Acton Agua Dulce Library	Meeting Room	33792 Crown Valley Rd	Acton	93510
South Whittier Public Library	Meeting Room	11543 Colima Rd	Whittier	90604
Weingart East LA YMCA	Aerobics Studio	2900 Whittier Blvd	Los Angeles	90023
Sylmar Library	Meeting Room	14561 Polk St	Sylmar	91342
The Riveter Marina Del Rey	Meeting Room	4505 Glencoe Ave	Marina Del Rey	90292
L A Harbor Masonic Lodge	Main Hall	1640 W 9 th St	San Pedro	90732
Masonic Lodge	Dining Room	2231 E Avenue Q	Palmdale	93550
Diamond Bar City Hall/ Library	Windmill Room	21810 Copley Dr	Diamond Bar	91765
Saint Bedes Episcopal Church	Luther Hall	3590 Grand View Blvd	Los Angeles	90066
Hope Community Church	Fellowship Hall	1429 Clark Ave	Long Beach	90815
Pico Park Community Center	Auditorium A, B & C	9528 Beverly Blvd	Pico Rivera	90660
Leo Baeck Temple	Social Hall	1300 N Sepulveda Blvd	Los Angeles	90049
Pico Rivera Library	Meeting Room	9001 Mines Ave	Pico Rivera	90660
Bellflower Lodge #463	Meeting Hall	15720 Clark Ave	Bellflower	90706
Lancaster Library	Meeting Room	601 W Lancaster Blvd	Lancaster	93534
Glendora Masonic Lodge	Hall	135 N Valley Center Ave	Glendora	91741

АДМИНИСТРАТИВНЫЙ ПЛАН ВЫБОРОВ ОКРУГА LOS ANGELES

Название	Зал	Адрес	Город	Почтовый индекс
Potrero Elementary School	Cafetorium	2611 Potrero Ave	El Monte	91733
Valencia Hills Club	Recreation Room	24060 Oak Vale Dr	Valencia	91355
Salt Lake Park	Social Hall	3401 E Florence Ave	Huntington Park	90255
North Valley Family YMCA	Community Room 2	11336 Corbin Ave	Porter Ranch	91326
YMCA of Greater Whittier	Gymnasium	12510 Hadley St	Whittier	90601
East Los Angeles Library	Community Meeting Room	4837 E 3 rd St	Los Angeles	90022
St John's Episcopal Church	Vicenti Hall	4745 Wheeler Ave	La Verne	91750
West Covina Library	Meeting Room	1601 W West Covina Pkwy	West Covina	91790
Impression Banquet Hall	Banquet Hall	212 N Orange St	Glendale	91203
American Legion Post 176	Meeting Hall	602 Pico St	San Fernando	91340
Burbank Community YMCA	Ray Sence Room	321 E Magnolia Blvd	Burbank	91502
Watts Labor Community Action Committee – Administration (WLCAC)	Phoenix Hall	10950 S Central Ave	Los Angeles	90059
Downey Elks Lodge #2020	Antler Room	11233 Woodruff Ave	Downey	90241
American Legion Post 359	Meeting Room	11986 Front St	Norwalk	90650
La Crescenta Library	Meeting Room	2809 Foothill Blvd	La Crescenta	91214
Boys and Girls Club/Venice	Community Room	2232 Lincoln Blvd	Venice	90291
Rinaldi Adult Center	Auditorium	17450 Rinaldi St	Granada Hills	91344
Cathedral of St Mary's	Conference Hall	5329 Sepulveda Blvd	Sherman Oaks	91411
CSUDH / Ee-1213 / Auditorium	Extended Education Auditorium	1000 E Victoria St	Carson	90747
E Whittier Methodist Church	Greer Hall	10005 Cole Rd	Whittier	90603
United Methodist Church	Dining Room	201 E Bennett Ave	Glendora	91741
Franklin Elementary School	Auditorium	527 W Ventura St	Altadena	91001
St Camillus Catholic Church Center	Hall	1911 Zonal Ave	Los Angeles	90033
Stricklin/Snively Mortuary	Library	1952 Long Beach Blvd	Long Beach	90806
Mayflower Gardens	MPR	6570 W Avenue L12	Lancaster	93536
Palmdale B P O E Lodge 2027	Meeting Room	2705 E Avenue Q	Palmdale	93550

АДМИНИСТРАТИВНЫЙ ПЛАН ВЫБОРОВ ОКРУГА LOS ANGELES

Название	Зал	Адрес	Город	Почтовый индекс
I Club Fais Do	Ballroom	5257 W Adams Blvd	Los Angeles	90016
The Riveter	1 st Floor Open Space	2236 S Barrington Ave	Los Angeles	90064
First United Methodist Church	Room 120	13222 Bailey St	Whittier	90601
St Paul First Lutheran Church	Gymnasium	5244 Tujunga Ave	North Hollywood	91601
Little Sisters of The Poor	Auditorium	2100 S Western Ave	San Pedro	90732
San Marino Public Library	Community Meeting Barth Room	1890 Huntington Dr	San Marino	91108
Sunshine Park	Community Room	515 Deepmead Ave	La Puente	91744
Motion Picture & Tv Hospital	Country House Lounge	23388 Mulholland Dr	Woodland Hills	91364
Four Points by Sheraton Hotel	Diego Ballroom	9750 Airport Blvd	Los Angeles	90045
El Camp	Lobby Area	2150 Park Pl	El Segundo	90245
New Life Church of the Nazarene	Sanctuary	10650 Reseda Blvd	Northridge	91326
St Lorenzo Ruiz Catholic Church	Vellueei Hall	747 Meadow Pass Rd	Walnut	91789
Grace Baptist Church	Jr High Room	22833 Copper Hill Dr	Santa Clarita	91350
Crossroads Church	Fellowship Hall	1900 E South St	Long Beach	90805
Praises of Zion Baptist Church	MPR	8222 S San Pedro St	Los Angeles	90003
Seventh Day Adventist Church	Fellowship Hall	9664 Broadway	Temple City	91780
St Andrew's Lutheran Church	Fellowship Hall	11555 National Blvd	Los Angeles	90064
Los Feliz Elementary School	Auditorium	1740 N New Hampshire Ave	Los Angeles	90027
James Monroe High School	MPR	9229 Haskell Ave	North Hills	91343
Rush Gymnasium	Gymnasium	1651 West 162 nd St	Gardena	90247
Van Nuys High School	Auditorium	6535 Cedros Ave	Van Nuys	91411
New Life Church of Nazarene	Fellowship Hall	1800 E Anaheim St	Long Beach	90813
Riddick Youth Center	Recreation Hall	2634 Overland Ave	Los Angeles	90064
St Stephen Baptist Church	Gymnasium	1718 Walnut Ave	La Puente	91744
New City Church	Main Room	591 E Palm Ave	El Segundo	90245
New Philadelphia AME Church	Fellowship Hall	6380 Orange Ave	Long Beach	90805
Eldridge Rice Elementary School	MPR	2150 Angelus Ave	Rosemead	91770
St Mary In Palms	St Joseph Hall	3647 Watseka Ave	Los Angeles	90034

АДМИНИСТРАТИВНЫЙ ПЛАН ВЫБОРОВ ОКРУГА LOS ANGELES

Название	Зал	Адрес	Город	Почтовый индекс
Torrance 1 st Presbyterian Church	Fellowship Hall	1900 Crenshaw Blvd	Torrance	90501
Liberty Community Plaza	Constitution Hall	14181 Telegraph Rd	Whittier	90604
Hermosa Kiwanis Club	Hall	2515 Valley Dr	Hermosa Beach	90254
Casa Robles	Birchard Hall	6355 Oak Ave	Temple City	91780
St Casimir Roman Church	Parish Hall	3855 Evans St	Los Angeles	90027
First United Methodist Church	Fellowship Hall	1025 S Long Beach Blvd	Compton	90221
Covina United Methodist Church	Gymnasium	437 W San Bernardino Rd	Covina	91723
Roy Romer Middle School	MPR	6501 Laurel Canyon Blvd	North Hollywood	91606
Agua Dulce Women's Club	Club House	33201 Agua Dulce Canyon Rd	Agua Dulce	91390
Citrus Valley Association of Realtor	Education Center	504 E Route 66	Glendora	91740
Morningside High School	Flo Hyman	10500 Yukon Ave	Inglewood	90303
Lighthouse Christian Center	Dining Room	180 E 57 th St	Long Beach	90805
Trinity Lutheran Church	Gymnasium	997 E Walnut St	Pasadena	91106
Our Savior's First Lutheran Church	Sanctuary	16603 San Fernando Mission Blvd	Granada Hills	91344
Calvary Grace Church	Fellowship Hall	2520 Peck Rd	Monrovia	91016
La Mesa Jr High School	MPR	26623 May Way	Canyon Country	91351
Rio Norte Junior High School	MPR	28771 Rio Norte Dr	Santa Clarita	91354
Stoner Recreation Center	Gymnasium	1835 Stoner Ave	Los Angeles	90025
Golden Valley High School	Small Gymnasium	27051 Robert C. Lee Pkwy	Santa Clarita	91321
First United Methodist Church	Great Hall	500 E Colorado Blvd	Pasadena	91101
Samoan Cong Community Church	Fellowship Hall	324 W Carson St	Carson	90745
Dae Heung Korean Presbetaryian Church	Garage Warehouse	15411 S Figueroa St	Gardena	90248
Lutheran Church the Master	Fellowship Hall	725 E Avenue J	Lancaster	93535
Japanese American National Museum	WFG Foyer	369 E 1 st St	Los Angeles	90012
Saint Mark Baptist Church	Fellowship Hall	1703 Lemon Ave	Long Beach	90813

АДМИНИСТРАТИВНЫЙ ПЛАН ВЫБОРОВ ОКРУГА LOS ANGELES

Название	Зал	Адрес	Город	Почтовый индекс
Monte Vista Elementary School	MPR	1615 Eldred Ave	West Covina	91790
West Covina Unified School District	Education Resource Center	1717 W Merced Ave	West Covina	91790
Orangewood Elementary School	Cafeteria/ MPR	1440 S Orange Ave	West Covina	91790
Bell Community Center	Big Hall	6250 Pine Ave	Bell	90201
California State University, Los Angeles	Library South 4048	5151 State University Dr	Los Angeles	90032
Castaic Middle School	MPR	28900 Hillcrest Pkwy	Castaic	91384
Second AME Church	Fellowship Hall	5500 S Hoover St	Los Angeles	90037
Millikan Middle School	Gymnasium	5041 Sunnyslope Ave	Sherman Oaks	91423
Rosemead High School	Auditorium Foyer	9063 Mission Dr	Rosemead	91770
Wat Thai Temple	Rm 201 – 203	12909 Cantara St	North Hollywood	91605
Our Saviours Lutheran Church	Fellowship Hall	370 Junipero Ave	Long Beach	90814
Parnell Park Community and Senior Center	Walnut Room	15390 Lambert Rd	Whittier	90604
Bread of Life Los Angeles	Epic Hub Hall	5027 New York Ave	Glendale	91214
Church of The Epiphany	Parish Hall	2808 Altura St	Los Angeles	90031
Norwalk Presbyterian Church	Fellowship Hall	11345 Rosecrans Ave	Norwalk	90650
Valley View Elementary School	Cafeteria	237 Mel Canyon Rd	Duarte	91010
West Angeles Cathedral (Church of God In Christ)	South Lobby	3600 Crenshaw Blvd	Los Angeles	90016
Dewey Avenue Elementary School	Library	525 Dewey Ave	San Gabriel	91776
Calabasas Senior Center	MPR	300 Civic Center Way	Calabasas	91302
Long Beach City College	MPR	4901 E Carson St	Long Beach	90808
Carpenters Union Hall	Meeting Hall	341 Wardlow Rd	Long Beach	90807
Evergreen Retirement Home	Recreation Room	225 N Evergreen St	Burbank	91505
Mountview Retirement Home	Lounge	2640 Honolulu Ave	Montrose	91020
Palms Recreation Center	Auditorium	2950 Overland Ave	Los Angeles	90064
First Christian Church	Fellowship Hall	2930 El Dorado St	Torrance	90503
Long Beach Rescue Mission	Large Meeting Room	1335 Pacific Ave	Long Beach	90813
Mission Community United Methodist Church	Lounge	9032 Mission Dr	Rosemead	91770
Dominguez Hills Estates	Club House	19009 S Laurel Park Rd	Rancho Dominguez	90220

АДМИНИСТРАТИВНЫЙ ПЛАН ВЫБОРОВ ОКРУГА LOS ANGELES

Название	Зал	Адрес	Город	Почтовый индекс
Passion Christ Church	Fellowship Hall	1754 W Avenue L12	Lancaster	93534
Cimarron Ave Elementary School	Auditorium	11559 Cimarron Ave	Hawthorne	90250
Artesia-Cerritos United Methodist Church	Fellowship Hall	18523 Arline Ave	Artesia	90701
Rowley Park and Gym	Gymnasium	13200 Van Ness Ave	Gardena	90249
Santa Teresita Hospital	Madonna Hall	819 Buena Vista St	Duarte	91010
Canyon Country Park	West Room	17615 Soledad Canyon Rd	Canyon Country	91387
From the Heart Church	Stationary West Wing	655 N Mills Ave	Pomona	91767
First Presbyterian Church	Fellowship Hall	4963 Balboa Blvd	Encino	91316
In Christ Community Church	Banquet Hall	19514 Rinaldi St	Northridge	91326
Nakaoka Community Center	Auditorium	1670 W 162 nd St	Gardena	90247
First Church of The Nazarene	Rm 246	3700 E Sierra Madre Blvd	Pasadena	91107
Nativity Catholic Church	Parish Center	3801 Tyler Ave	El Monte	91731
Mt Tabor Baptist Church	Gold Room	6614 S Western Ave	Los Angeles	90047
Central American Resource Center (CARECEN)	Basement	2845 W 7 th St	Los Angeles	90005
Alexander Hamilton High School	Auditorium	2955 S Robertson Blvd	Los Angeles	90034
El Segundo Public Library	Community Room 1	111 W Mariposa Ave	El Segundo	90245
Nogales High School	MPR	401 Nogales St	La Puente	91744
Samoan Cong Christian Church	Taulili Hall/ North Side A	1717 E Carson St	Carson	90745
Good Shepherd Missionary Baptist Church	Fellowship Hall	510 W 53 rd St	Los Angeles	90037
Hungarian Reformed Church	Fellowship Hall	751 Crenshaw Blvd	Los Angeles	90005
San Marino Community Church	Fellowship Hall	1750 Virginia Rd	San Marino	91108
First Lutheran Church	Sanctuary	1100 N Poinsettia Ave	Manhattan Beach	90266
S Pasadena War Memorial Building	War Memorial Room	435 Fair Oaks Ave	South Pasadena	91030
Peace Apostolic Church	Fellowship Hall	21224 S Figueroa St	Carson	90745
First AME Church-Pasadena	Fellowship Hall	1700 N Raymond Ave	Pasadena	91103
First Baptist Church	Calhoun Hall	28 Moccasin Ln	Rolling Hills Estates	90274

АДМИНИСТРАТИВНЫЙ ПЛАН ВЫБОРОВ ОКРУГА LOS ANGELES

Название	Зал	Адрес	Город	Почтовый индекс
Valley Korean United Church	Fellowship Hall 1 & 2	10408 Balboa Blvd	Granada Hills	91344
East La Boys & Girls Club	Gymnasium	324 N McDonnell Ave	Los Angeles	90022
Culver Palms Church of Christ	Fellowship Hall	9733 Venice Blvd	Los Angeles	90034
New Lexington Elementary School	MPH/ Cafeteria	10410 Bodger St	El Monte	91733
Columbia Elementary School	MPR Hall 123	3400 California Ave	El Monte	91731
Rio Vista Elementary School	MPR	4300 Esto Ave	El Monte	91731
Korean Institute of Southern California	Auditorium	4900 Wilshire Blvd	Los Angeles	90010
Cortada Elementary School	MPR	3111 Potrero Ave	El Monte	91733
Jeff Seymour Family Center (Mullhall Elementary)	MPR	10900 Mulhall St	El Monte	91731
Wilkerson Elementary School	Auditorium	2700 Doreen Ave	El Monte	91733
Grand Central Market	Basement	317 S Broadway	Los Angeles	90013
Rivera Park	Community Rec Center Auditorium	9530 Shade Lane	Pico Rivera	90660
Village Lutheran Church	Fellowship Hall	343 Church Ln	Los Angeles	90049
St Luke's Lutheran Church	Fellowship Hall	5312 Comercio Way	Woodland Hills	91364
Pioneer High School	Large Gymnasium	10800 Benavon St	Whittier	90606
Abram Friedman Occupational Center	Auditorium	1646 S Olive Street	Los Angeles	90015
Immanuel Episcopal Church	Parish Hall	4366 Santa Anita Ave	El Monte	91731
Duarte City Hall	Community Room	1600 Huntington Dr	Duarte	91010
Cowan Ave Elementary School	Classroom	7615 Cowan Ave	Los Angeles	90045
Taiwan Center	Ballroom	3001 Walnut Grove Ave	Rosemead	91770
Rancho Los Amigos National Rehab Center	MPR	7601 E Imperial Hwy	Downey	90242
La Puente Senior Center	Dining Room	16001 Main St	La Puente	91744
Shield of Faith Christian Ctr	Fellowship Hall	1750 W Holt Ave	Pomona	91768
Lakes Community Center	Community Room	17520 Elizabeth Lake Rd	Lake Hughes	93532
Iglesia Apostolica Central	Dining Hall	7312 State St	Huntington Park	90255

АДМИНИСТРАТИВНЫЙ ПЛАН ВЫБОРОВ ОКРУГА LOS ANGELES

Название	Зал	Адрес	Город	Почтовый индекс
La Plaza De Cultura Y Artes	Conference Rm 406	501 N Main St	Los Angeles	90012
Cabrillo Ave Elementary School	Auditorium	732 S Cabrillo Ave	San Pedro	90731
City of Glendora – Crowther Teen and Family Center	Gymnasium	241 W Dawson	Glendora	91741
Pacific Blvd School	MPR	2660 E 57 th St	Huntington Park	90255
Eagle Rock Plaza Shopping Center	Rm 108	2700 Colorado Blvd	Los Angeles	90041
Franklin Elementary School	Auditorium	1610 Lake St	Glendale	91201
Neff Park Barn	Boom Hall	14300 San Cristobal Dr	La Mirada	90638
Monte Vista Elementary School	Cafetorium	2620 Orange Ave	La Crescenta	91214
Los Nietos Middle School	Cafeteria	11425 Rivera Rd	Los Nietos	90606
Fairvalley High School (Continuation)	MPR	758 W Grondahl St	Covina	91722
Our Savior Lutheran Church	Fellowship Hall	512 W Duarte Rd	Arcadia	91007
Juan Cabrillo Elementary School	MPR	5309 W 135 th St	Hawthorne	90250
Villacorta Elementary School	Cafeteria	17840 Villa Corta St	La Puente	91744
Blandford Elementary School	Cafeteria	2601 Blandford Dr	Rowland Heights	91748
Sierra Vista Intermediate School	Cafeteria	777 E Puente St	Covina	91723
Olive View – UCLA Medical Center	Conference Center	14445 Olive View Dr	Sylmar	91342
Highland Elementary School	Library	430 Venice Way	Inglewood	90302
El Monte Wesleyan Church	Fellowship Hall	2400 Santa Anita Ave	South El Monte	91733
Hacienda Heights Baptist Church	Family Life Center	2100 S Stimson Ave	Hacienda Heights	91745
William Burns Community Center	Activity Room	5510 Clark Ave	Lakewood	90712
Westminster Avenue Elementary School	Auditorium	1010 Abbot Kinney Blvd	Venice	90291
Broadacres Ave Elementary School	Auditorium	19424 Broadacres Ave	Carson	90746
Las Palmas Park	Arts & Crafts Room	505 S Huntington St	San Fernando	91340
Kranz Middle School	Cafeteria	12460 Fineview St	El Monte	91732

АДМИНИСТРАТИВНЫЙ ПЛАН ВЫБОРОВ ОКРУГА LOS ANGELES

Название	Зал	Адрес	Город	Почтовый индекс
Frank Del Olmo Elementary	MPR	100 N New Hampshire Ave	Los Angeles	90004
La Primaria School	Auditorium	4220 Gilman Rd	El Monte	91732
Burton Chace Park	Auditorium	13650 Mindanao Way	Marina Del Rey	90292
First Taiwanese Presbyterian Church	Social Hall	2425 Seneca St	Pasadena	91107
San Dimas City Hall	Community Building	245 E Bonita Ave	San Dimas	91773
Calabasas City Library	Founder Hall	200 Civic Center Way	Calabasas	91302
Lake View Terrace Recreation Center	Community Room	11075 Foothill Blvd	Lake View Terrace	91342
Baker Elementary School	Cafeteria	12043 Exline St	El Monte	91732
Mayall St Elementary School	Auditorium	16701 Mayall St	North Hills	91343
El Dorado Av Elem School	Auditorium	12749 El Dorado Ave	Sylmar	91342
Tenrikyo Mission	Dining Room	117 N Saratoga St	Los Angeles	90033
Saugus High School	Art Classroom 201	21900 Centurion Way	Saugus	91350
Carmelitos Community Center	MPR	851 Via Carmelitos	Long Beach	90805
Germain St Elementary School	Auditorium	20730 Germain St	Chatsworth	91311
Roscomare Road Elem School	Cafetorium	2425 Roscomare Rd	Los Angeles	90077
Maurice Sendak Elementary	Library	11414 Tiara St	North Hollywood	91601
Valencia Library	MPR	23743 West Valencia Blvd	Santa Clarita	91350
Kittridge Street Elem School	Auditorium	13619 Kittridge St	Van Nuys	91401
Castelar Elementary School	Auditorium	840 Yale St	Los Angeles	90012
Old Town Newhall Library	MPR	22704 9 th St	Newhall	91321
Las Palmas Intermediate School	Cafeteria	641 N Lark Ellen Ave	Covina	91722
Christ Temple Cathedral	Fellowship Hall	3125 W 54 th St	Los Angeles	90043
Harrison Elementary School	Auditorium	3529 City Terrace Dr	Los Angeles	90063
Rockdale Elementary School	MPR	1303 Yosemite Dr	Los Angeles	90041
Beach Cities Health District	Redondo Rm & Beach Cities Rm	514 N Prospect Ave	Redondo Beach	90277
High Desert Regional Health Center	Conference Rooms 11A, 11B, 11C	335 East Avenue I	Lancaster	93536

АДМИНИСТРАТИВНЫЙ ПЛАН ВЫБОРОВ ОКРУГА LOS ANGELES

Название	Зал	Адрес	Город	Почтовый индекс
Dearborn St Elementary School	Auditorium	9240 Wish Ave	Northridge	91325
Cienega Elementary School	Auditorium	2611 S Orange Dr	Los Angeles	90016
Saint Bede Catholic Church	Parish Hall	215 Foothill Blvd	La Canada Flintridge	91011
Huntington Park City Hall	Court Building	6550 Miles Ave	Huntington Park	90255
Alhambra Public Library	Reese Hall	101 S 1 st St	Alhambra	91801
Jewish Community Center	Gymnasium	1110 Bates Ave	Los Angeles	90029
Mitchell Community School	MPR	16821 Goodvale Rd	Canyon Country	91387
Melrose Elementary School	Auditorium	731 N Detroit St	Los Angeles	90046
Mill Elementary School	MPR	4030 Workman Mill Rd	Whittier	90601
Fair Oaks Ranch Community School	MPR	26933 Silverbell Ln	Canyon Country	91387
St Joseph Catholic Church	Guadalupe Hall	11901 S Acacia Ave	Hawthorne	90250
Hart St Elementary School	Auditorium	21040 Hart St	Canoga Park	91303
Valley View Elementary School	MPR	19414 Sierra Estates Dr	Newhall	91321
Virginia Rd Elementary School	Auditorium	2925 Virginia Rd	Los Angeles	90016
186 th St Elementary School	Auditorium	1581 W 186 th St	Gardena	90248
Philadelphian SDA Church	Fellowship Hall	2640 Santa Fe Ave	Long Beach	90810
Beckford Av Elementary School	Auditorium	19130 Tulsa St	Northridge	91326
Elizabeth St Learning Center	MPR	4811 Elizabeth St	Cudahy	90201
Shepherd Lutheran Church	Fellowship Hall	23838 Kittridge St	Canoga Park	91307
South East High School	Library	2720 Tweedy Blvd	South Gate	90280
Alhambra Adventist Church	Fellowship Hall	220 S Chapel Ave	Alhambra	91801
Vine Elementary School	Cafetorium	1901 E Vine Ave	West Covina	91791
Merced Elementary School	Cafeteria	1545 E Merced Ave	West Covina	91791
First Presbyterian Church of San Pedro	Fireside Room	731 Averill Ave	San Pedro	90732
Cabrillo Marina Plaza	Banquet Hall	224 Whalers Walk	San Pedro	90731

АДМИНИСТРАТИВНЫЙ ПЛАН ВЫБОРОВ ОКРУГА LOS ANGELES

Название	Зал	Адрес	Город	Почтовый индекс
George A. Carvalho Santa Clarita Sports Complex	Gymnasium	20870 Centre Pointe Pkwy	Santa Clarita	91350
Incarnation Community Center	Gymnasium	214 W Fairview Ave	Glendale	91202
Newhall Park	MPR	24923 Newhall Avenue	Santa Clarita	91355
Light on The Corner	Fellowship Hall	1911 Waltonia Dr	Montrose	91020
Bryson Ave Elem School	Auditorium	4470 Missouri Ave	South Gate	90280
West Whittier Elementary School	Cafetorium	6411 Norwalk Blvd	Whittier	90606
Living Way/ A Foursquare Church	Fellowship Hall	9336 Rose St	Bellflower	90706
Auction Center in City of Industry	Jewelry and Auction Room	16610 Chestnut St	City of Industry	91748
Holy Name of Mary Catholic Church	Sacred Heart Hall	724 E Bonita Ave	San Dimas	91773
Santa Clarita Activities Center	Cedar Hall	20880 Centre Pointe Pkwy	Santa Clarita	91350
Compton College	Student Lounge	1111 E Artesia Blvd	Compton	90221
Golden Oak Elementary School	MPR	25201 Via Princessa	Canyon Country	91387
Claremont Center Spiritual Living	Holmes Social Hall	509 S College Ave	Claremont	91711
Rockpointe	Laguna Lounge	22300 Devonshire St	Chatsworth	91311
Salem Lutheran Church ELCA	Robinson Hall	6442 Glengarry Ave	Whittier	90606
La Verne Heights Presbyterian Church	Laird Hall	1040 Base Line Rd	La Verne	91750
Venice Adult Skills Center	Rotunda Room	611 5 th Ave	Venice	90291
Zev Yaroslavsky Family Support Center	Community Room	7555 Van Nuys Blvd	Van Nuys	91405
Limerick Ave Elementary School	Auditorium	8530 Limerick Ave	Winnetka	91306
Figueroa Church of Christ	Hall	455 W 57 th St	Los Angeles	90037
Asian Youth Center	Gymnasium	100 W Clary Ave	San Gabriel	91776
The Music Center	1 st Floor Lobby	135 N Grand Ave	Los Angeles	90012
Whittier Union High School District	Boardroom	9401 Painter Ave	Whittier	90605
Royal Oaks Park	Royal Oaks Park Building	2627 Royal Oaks Dr	Duarte	91010
Praise Alive Worship Center	Extension Room	201 S New Ave	Monterey Park	91755
Sierra Vista Middle School	Rm 18 EXPO	15801 Sierra Vista Ct	La Puente	91744

АДМИНИСТРАТИВНЫЙ ПЛАН ВЫБОРОВ ОКРУГА LOS ANGELES

Название	Зал	Адрес	Город	Почтовый индекс
Northminster Presbyterian Church	Fellowship Hall	400 Rancheria Rd	Diamond Bar	91765
First Presbyterian-Hollywood	Upper Terrace	6054 Yucca St	Los Angeles	90028
Hyatt Hotel	Saugus/ Castaic Room	24500 Town Center Dr	Valencia	91355
William S Hart Union High School District Office	Boardroom	21380 Centre Pointe Pkwy	Saugus	91350
Maxson Elementary School	Cafeteria	12380 Felipe St	El Monte	91732
Monrovia High School /Career Center	Rm 210	845 W Colorado Blvd	Monrovia	91016
Santa Clarita Park	MPR	27285 Seco Canyon Road	Santa Clarita	91354
Emery Park Youth Center	Gymnasium	2700 Mimosa St	Alhambra	91803
El Segundo United Methodist	Johnson Hall	540 Main St	El Segundo	90245
Robert Gross Park	MPR	2800 W Empire Ave	Burbank	91504
Arroyo Seco Junior High School	MPR	27171 Vista Delgado Dr	Valencia	91354
United with Hope	Social Hall	5600 Linden Ave	Long Beach	90805
Centinela Bible Church	Fellowship Hall	4475 W 137 th St	Hawthorne	90250
La Mirada City Hall	Room A & B	13700 La Mirada Blvd	La Mirada	90638
First Baptist Church of Maywood	Lyman Hall	3759 E 057 th St	Maywood	90270
Los Angeles City College	MPR A, B, C	855 N Vermont Ave	Los Angeles	90029
Holy Virgin Mary Cathedral	Parish Hall	650 Micheltorena St	Los Angeles	90026
Park La Brea	Meeting Room	475 S Curson Ave	Los Angeles	90036
PTSA 31 st District	Lamson Auditorium	17445 Cantlay St	Van Nuys	91406
Workman Ave Elementary Sch	Cafeteria	1941 E Workman Ave	West Covina	91791
Whittier Narrows Golf Courses	Banquet Room	8640 Rush St	Rosemead	91770
Living Stone Cathedral of Worship	Fellowship Hall	37721 100 th St E	Littlerock	93543
Barrio Action Youth & Family Center	Gymnasium	4927 Huntington Dr 200	Los Angeles	90032
Christopher Columbus Middle School	Library	22250 Elkwood St	Canoga Park	91304
Wilson High School	MPR	4500 Multnomah St	Los Angeles	90032
Lennox Tongan United Methodist Church	Fellowship Hall	4556 Lennox Blvd	Inglewood	90304

АДМИНИСТРАТИВНЫЙ ПЛАН ВЫБОРОВ ОКРУГА LOS ANGELES

Название	Зал	Адрес	Город	Почтовый индекс
California Heights United Methodist Church	Hughes Hall	3759 Orange Ave	Long Beach	90807
Santa Monica Community College	Computer Lab	1900 Pico Blvd	Santa Monica	90405
San Fernando Odd Fellows	Banquet Hall	401 Hagar St	San Fernando	91340
New Life Church	Fellowship Hall	6115 Fallbrook Ave	Woodland Hills	91367
South Coast Botanic Gardens	Frances Young Hall	26300 Crenshaw Blvd	Palos Verdes Peninsula	90274
Industry Hills Exposition Center	Pavilion	16200 Temple Ave	Industry	91744
The York Manor	Main Room	4908 York Blvd	Los Angeles	90042
The Great Caesar	Banquet Hall	6723 Foothill Blvd	Tujunga	91042
Christ Lutheran Church	Fellowship Hall	25816 Tournament Rd	Valencia	91355
Community Presbyterian Church	Fellowship Hall	540 E Vine Ave	West Covina	91790
St Gregory's Episcopal Church	Fellowship Hall	6201 E Willow St	Long Beach	90815
The Good Shepherd Luth Church	Narthex	902 S Maple St	Inglewood	90301
Calvary Baptist Family Center	Gymnasium	14722 Clark Ave	Bellflower	90706
First Baptist Church	Snyder Hall	20553 Sherman Way	Winnetka	91306
St Mary's Catholic Church	Parish Hall	1600 E Avenue R 4	Palmdale	93550
Fairview Heights Baptist Church	Gymnasium	1215 Marlborough Ave	Inglewood	90302
Temple Beth Ohr	Social Hall	15721 Rosecrans Ave	La Mirada	90638
Calvary Church	Fellowship Hall	7115 Shoup Ave	West Hills	91307
Sepulveda Church of Christ	Activity Room	8500 Haskell Ave	Los Angeles	91343
Smyrna 7 th Day Adventist	Fellowship Hall	4394 W Washington Blvd	Los Angeles	90016
St Thomas Canterbury Church	Fellowship Hall	5306 Arbor Rd	Long Beach	90808
Vintage Faith Foursquare Church	Sanctuary	12668 Washington Blvd	Los Angeles	90066
Saint Nicholas Episcopal Church	Parish Hall	17114 Ventura Blvd	Encino	91316
Sharp Elementary School	Auditorium	13800 Pierce St	Arleta	91331
The Warehouse 4Square Church	Fellowship Hall	10925 Valley Home Ave	Whittier	90603
McCambridge Recreation Center	Room 4	1515 N Glenoaks Blvd	Burbank	91504

АДМИНИСТРАТИВНЫЙ ПЛАН ВЫБОРОВ ОКРУГА LOS ANGELES

Название	Зал	Адрес	Город	Почтовый индекс
St Andrews Presbyterian Church	Youth Center / Foyer	301 Avenue D	Redondo Beach	90277
St Paul Catholic Church	Big Hall	13050 Vanowen St	North Hollywood	91605
First Presbyterian Church	Fellowship Hall	521 E Olive Ave	Burbank	91501
B'nai David Judea	Lobby	8906 W Pico Blvd	Los Angeles	90035
Carson Community Center	Community Center	801 E Carson St	Carson	90745
Ranch Hills Elementary School	Cafeteria	2 Trabuco Pl	Pomona	91766
Diamond Point Elementary School	MPR	24150 Sunset Crossing Rd	Diamond Bar	91765
Mendoza Center	Auditorium	851 S Hamilton Blvd	Pomona	91766
Kingsley Elementary School	Cafeteria	1170 N Washington Ave	Pomona	91767
Simons Middle School	Library	900 E Franklin Ave	Pomona	91766
Madison Elementary School	Cafeteria	351 W Phillips Blvd	Pomona	91766
Marine Park	Auditorium	1406 Marine St	Santa Monica	90405
Will & Ariel Durant Library	Community Room	7140 W Sunset Blvd	Los Angeles	90046
Hawaiian Gardens City Hall	MPR A&B	21815 Pioneer Blvd	Hawaiian Gardens	90716
Farnsworth Park Building	Auditorium	568 E Mount Curve Ave	Altadena	91001
Val Verde Park Building	Community Room	30300 Arlington St	Castaic	91384
El Cariso County Regional Park	MPR	13100 Hubbard St	Los Angeles	91342
Dexter Park	Gymnasium	11053 N Trail	Sylmar	91342
Durfee Elementary School	Cafeteria and Staff Room	4220 Durfee Ave	Pico Rivera	90660
Castaic Sports Complex	Community Room 2	31320 N Castaic Rd	Castaic	91384
Pacoima Library	Meeting Room	13605 Van Nuys Blvd	Pacoima	91331
Chinatown Library	Meeting Room	639 N Hill St	Los Angeles	90012
Exposition Park Library	Meeting Room	3900 S Western Ave	Los Angeles	90062
Salazar Park	Gymnasium	3864 Whittier Blvd	Los Angeles	90023
Sun Valley Library	Meeting Room	7935 Vineland Ave	Sun Valley	91352
Amelia Mayberry Park	Gymnasium	13201 Meyer Rd	Whittier	90605
Hollywood American Legion 43	Cabaret Room	2035 N Highland Ave	Los Angeles	90068
American Legion Post #46	Banquet Hall	5309 Sepulveda Blvd	Culver City	90230
West Hollywood Library	Community Room	625 N San Vicente Blvd	West Hollywood	90069

АДМИНИСТРАТИВНЫЙ ПЛАН ВЫБОРОВ ОКРУГА LOS ANGELES

Название	Зал	Адрес	Город	Почтовый индекс
Birney Elementary School	Cafeteria	8501 Orange Ave	Pico Rivera	90660
South Ranchito Elementary School	Cafeteria	5241 Passons Blvd	Pico Rivera	90660
Ascot Library	Meeting Room	120 W Florence Ave	Los Angeles	90003
Doubletree Hilton	Estate & Chateau	13111 Sycamore Dr	Norwalk	90650
Clara Street Park	MPR	4835 Clara St	Cudahy	90201
Doubletree by Hilton	Pacific A&B	6161 W Centinela Ave	Culver City	90230
Arroyo Seco Library	Community Room	6145 N Figueroa St	Los Angeles	90042
Quiet Cannon	Sunset Room	901 Via San Clemente	Montebello	90640
El Monte Moose Family Center 1097	Fred Exner Hall	4249 Peck Rd	El Monte	91732
Baldwin Hills Library	Meeting Room	2906 S La Brea Ave	Los Angeles	90016
Recreation Park Golf	Banquet Hall	5001 Deukmejian Dr	Long Beach	90804
Victory Park	Gymnasium	2575 Paloma St	Pasadena	91107
Joslyn Park Rec Building	Rec Building Community Room	633 Kensington Rd	Santa Monica	90405
Wilmington Recreation Center	MPR	325 N Neptune Ave	Wilmington	90744
Lakewood Country Club	Avalon Ballroom	3101 Carson St	Lakewood	90712
YMCA Antelope Valley (Stanley Kleiner Activity Center)	Legacy Room	43001 10 th St	Lancaster	93534
American Legion Post 241	The Hall	4725 Maine Ave	Baldwin Park	91706
Steinmetz Park	Community Room	1545 S Stimson Ave	Hacienda Heights	91745
Virginia Park	Rm 3 Workshop 3	2200 Virginia Ave	Santa Monica	90404
Westchester Recreation Center	Gymnasium	7000 W Manchester Ave	Los Angeles	90045
Cerritos Regional Park	MPR	19700 Bloomfield Ave	Cerritos	90703
YMCA West San Gabriel Valley	DO NOT USE	401 E Corto St	Alhambra	91801
Westchester Family YMCA Annex	Meeting Room Hall	8015 S Sepulveda Blvd	Los Angeles	90045
Southeast Rio Vista YMCA	Assembly Room	4801 E 58 th St	Maywood	90270
Downey United Methodist Church	Fellowship Hall	10801 Downey Ave	Downey	90241
Valleydale Park	Auditorium	5525 N Lark Ellen Ave	Azusa	91702
Wenger's Furniture Appliances Electronics	Main Space	4552 Whittier Blvd	Los Angeles	90022
The Proud Bird	Doolittle Room	11022 Aviation Blvd	Los Angeles	90045
Del Aire Park	Gymnasium	12601 Isis Ave	Hawthorne	90250
Lennox Park	Community Rm A&B	10828 Condon Ave	Inglewood	90304

АДМИНИСТРАТИВНЫЙ ПЛАН ВЫБОРОВ ОКРУГА LOS ANGELES

Название	Зал	Адрес	Город	Почтовый индекс
Artesia Des Portuguese Hall	DES Hall	11903 Ashworth St	Artesia	90701
Hermosa Beach Community Ctr	Gymnasium	710 Pier Ave	Hermosa Beach	90254
La Canada Flintridge Country Club	Banquet Hall	5500 Godbey Dr	La Canada Flintridge	91011
Skylinks at Long Beach	Banquet Room	4800 E Wardlow Rd	Long Beach	90808
Normandale Recreation Center	Gymnasium	22400 Halldale Ave	Torrance	90501
Youth and Family Club of Pomona Valley	Gymnasium	1420 S Garey Ave	Pomona	91766
Clark Building	Clark Room	861 Valley Drive	Hermosa Beach	90254
Masonic Lodge	Dining Room	1900 N Vermont Ave	Los Angeles	90027
Pamela Park Building	Recreation Room	2236 Goodall Ave	Duarte	91010
Malibu Lake Mountain	Club House	29033 Lake Vista Dr	Agoura Hills	91301
Reseda Women's Club	MPR	7901 Lindley Ave	Reseda	91335
Carolyn Rosas County Park	Meeting Room	18500 Farjardo St	Rowland Heights	91748
Moose Lodge 1780	Hall Room	514 W Imperial Ave	El Segundo	90245
Le Chene French Cuisine	Banquet Hall	12625 Sierra Hwy	Agua Dulce	91390
Art Center College of Design – 870 Building	Lobby Area	870 S Raymond Ave	Pasadena	91105
Boston Center of Performing Arts	Lobby	70 N Mentor Ave	Pasadena	91106
Mint Canyon Moose Lodge #2173	Meeting Hall	18000 Sierra Hwy	Canyon Country	91351
Elysian Therapeutic Rec	MPR	929 Academy Rd	Los Angeles	90012
Consolidated Board of Realists	Ballroom	3725 Don Felipe Dr	Los Angeles	90008
Sunland Park & Recreation Center	Senior MPR	8651 Foothill Blvd	Sunland	91040
West Valley Library	Meeting Room	19036 Vanowen St	Reseda	91335
Jesse Owens Park	Gymnasium	9651 S Western Ave	Los Angeles	90047
Ladera Park Building	Community Room	6027 Ladera Park Ave	Los Angeles	90056
Penmar Recreation Center	Gymnasium	1341 Lake St	Venice	90291
Westmont Park Recreation Center	Community Room	1808 W 9 th St	Pomona	91766
Sanatan Dharma Temple	Hall	15311 Pioneer Blvd	Norwalk	90650
Adventure Park	Gymnasium	10130 Gunn Ave	Whittier	90605
Fred Roberts Recreation Center	Gymnasium	4700 S Honduras St	Los Angeles	90011
Vineyard Recreation Center	Gymnasium	2942 Vineyard Ave	Los Angeles	90016

АДМИНИСТРАТИВНЫЙ ПЛАН ВЫБОРОВ ОКРУГА LOS ANGELES

Название	Зал	Адрес	Город	Почтовый индекс
Montebello Elks Lodge 2051	Hall	506 W Whittier Blvd	Montebello	90640
Mission Eben-Ezer Family Church	Heritage Hall	425 W Torrance Blvd	Carson	90745
Enterprise Park	Gymnasium	13055 Clovis Ave	Los Angeles	90059
Diamond Canyon Christian Church	Café / Lobby Area	3338 S Diamond Canyon Rd	Diamond Bar	91765
Diamond Bar Golf Course	Small Ballroom	22751 Golden Springs Dr	Diamond Bar	91765
Allen J. Martin Park	Community Room	14830 Giordano St	La Puente	91744
St. Timothy Lutheran Church	Parish Hall	4645 Woodruff Ave	Lakewood	90713
Masonic Lodge	Banquet Hall	5122 Tujunga Ave	North Hollywood	91601
Sorensen Park	MPR	11419 Rose Hedge Dr	Whittier	90606
Loma Alta Park	Social Hall	3330 Lincoln Averaged	Altadena	91001
City Terrace Park	Social Hall	1126 Hazard Ave	Los Angeles	90063
Bret Harte Middle School	Boys Gymnasium	9301 S Hoover St	Los Angeles	90044
Algin Sutton Recreation Center	Gymnasium	8800 S Hoover Ave	Los Angeles	90044
San Angelo Park Community Center	MPR	245 San Angelo Ave	La Puente	91746
Alondra Community Regional Park	Community Room	3850 W Manhattan Beach Blvd	Lawndale	90260
Lakewood High School	DO NOT USE	4400 Briercrest Ave	Lakewood	90713
Centennial High School	Room 93	2606 N Central Ave	Compton	90222
G. Washington Carver Park	Community Room	1400 E 118 th St	Los Angeles	90059
Palmdale High School	Independent Study Room	2137 E Avenue R	Palmdale	93550
Betty Hill Senior Citizen Center	Auditorium	3570 S Denker Ave	Los Angeles	90018
Bell Gardens High School	Auditorium Foyer	6119 Agra St	Bell Gardens	90201
Los Angeles Southwest College	MPR	1600 W Imperial Hwy	Los Angeles	90047
Aliso-Pico Recreation Center	Gymnasium / MPR	370 S Clarence St	Los Angeles	90033
Family Life Apostolic Church	Fellowship Hall	7435 Norwalk Blvd	Whittier	90606
Western Church of Los Angeles	Fellowship Hall	1218 S Fairfax Ave	Los Angeles	90019
American Gold Star Manor	Leonard Rec Hall	3021 Gold Star Dr	Long Beach	90810
Beverly Vista Elementary Sch	MPR	200 S Elm Dr	Beverly Hills	90212

АДМИНИСТРАТИВНЫЙ ПЛАН ВЫБОРОВ ОКРУГА LOS ANGELES

Название	Зал	Адрес	Город	Почтовый индекс
Stephen Sorensen County Park	Gymnasium	16801 E Ave P	Palmdale	93591
Treereople	Conference Center	12601 Mulholland Dr	Beverly Hills	90210
Pan American Park	Gymnasium	5157 Centralia St	Long Beach	90808
Compton Adult School	Auditorium	1104 E 149 th St	Compton	90220
Saya Nova Banquet Hall (SAYAT)	Dining Room	822 E Colorado St	Glendale	91205
Taylor Reception Hall	Hall	1775 N Indian Hill Blvd	Claremont	91711
Macarthur Park	Social Hall	1321 E Anaheim St	Long Beach	90813
Mc Kinley Elementary School	MPR	14431 S Stanford Ave	Compton	90220
Walton Middle School	Room B-6	900 W Greenleaf Blvd	Compton	90220
Golden Poppy Elementary School	Gymnasium	37802 Rockie Ln	Palmdale	93552
Torch Middle School	Wanabe Center	751 Vineland Ave	Industry	91746
Iman Cultural Center	Community Room	3384 Motor Ave	Los Angeles	90034
Meadowlark Elementary School	MPR	3015 Sacramento Ave	Acton	93510
Ascension Lutheran Church	Social Hall	26231 Silver Spur Rd	Rancho Palos Verdes	90275
Mona Park	Gymnasium	2291 E 121 st St	Compton	90222
Harbor Christian Center	Ezell Hall	1551 Wilmington Blvd	Wilmington	90744
Jim Gilliam Recreational and Senior Center	Gymnasium	4000 S La Brea Ave	Los Angeles	90008
Roy Campanella Park	Main Room	14812 S Stanford Ave	Compton	90220
Iglesia Bautista El Salvador	Lobby	919 S Garfield Ave	Alhambra	91801
Pacific Park Community Center	Gymnasium	501 N Pacific Ave	Glendale	91205
Sage Intermediate	Library	38060 20 th St E	Palmdale	93550
New Hope Home	Dining Rm/ Rec Rm	1150 New York St	Long Beach	90813
Bursch Elementary School	Library	2505 W 156 th St	Compton	90220
Christ Community Church	Gymnasium	7911 Winnetka Ave	Canoga Park	91306
Roosevelt Middle School	Gymnasium	1200 E Alondra Blvd	Compton	90221
Bunche Elementary School	Cafeteria	16223 Haskins Ln	Carson	90746
Cesar Chavez Continuation High School	Cafeteria	12501 S Wilmington Ave	Compton	90222
Vanguard Learning Center	Auditorium	13305 S San Pedro St	Los Angeles	90061
Roosevelt Park Building	Gymnasium	7600 Graham Ave	Los Angeles	90001

АДМИНИСТРАТИВНЫЙ ПЛАН ВЫБОРОВ ОКРУГА LOS ANGELES

Название	Зал	Адрес	Город	Почтовый индекс
College of The Canyons	Student Center/ Cafeteria	26455 Rockwell Road	Valencia	91355
Washington Park Community Center	Main Room	865 E Grand Ave	Pomona	91766
Veterans Memorial Park	Community Building	13000 Sayre St	Sylmar	91342
Rancho Cienega Park Building	Child Care Center	5001 Rodeo Rd	Los Angeles	90016
San Gabriel High School	Auditorium Foyer	801 S Ramona St	Alhambra	91801
Christian Life Church	Fellowship Hall	3400 Pacific Ave	Long Beach	90807
Stephen Sorensen County Park	MPR	16801 E Ave P	Palmdale	93591
The Salvation Army	MPR	9644 Cedar St	Bellflower	90706
Rimgrove Park	Community Room	747 Rimgrove Dr	La Puente	91744
Church of Our Savior	Cleaver Hall	535 W Roses Rd	San Gabriel	91775
Ted Watkins Park	Gymnasium	1335 E 103 rd St	Los Angeles	90002
Southern California University of Health Sciences	Gymnasium	16200 Amber Valley Dr	Whittier	90604
Edgewood Academy Elementary School	Cafeteria	14135 Fairgrove Ave	La Puente	91746
Sunkist Elementary School	MPR	935 Mayland Avenue	La Puente	91746
Van Wig Elementary School	MPR	1151 Van Wig Ave	La Puente	91746
Don Julian Elementary School	Café	13855 Don Julian Rd	La Puente	91746
Villa Parke Community Center	Auditorium	363 E Villa St	Pasadena	91101
Bixby Park Community Center	Rm 1	130 Cherry Ave	Long Beach	90802
El Dorado Park	Teen Center	2800 N Studebaker Rd	Long Beach	90815
Bassett Park	Gymnasium	510 Vineland Ave	La Puente	91746
Victoria Community Regional Park	MPR	419 E 192 nd St	Carson	90746
Martin Luther King Rec Center	Community Room	3916 S Western Ave	Los Angeles	90062
Langdon Ave Elementary School	Auditorium	8817 Langdon Ave	North Hills	91343
Mar Vista Recreation Center	Auditorium	11430 Woodbine St	Los Angeles	90066
Precious Blood Church	Parish Hall	435 S Occidental Blvd	Los Angeles	90057
Richmond St Elementary School	Auditorium	615 Richmond St	El Segundo	90245
Memorial Park	Gymnasium	320 N Orange Ave	Azusa	91702
Calabasas Country Club	Club House	4515 Park Entrada	Calabasas	91302

АДМИНИСТРАТИВНЫЙ ПЛАН ВЫБОРОВ ОКРУГА LOS ANGELES

Название	Зал	Адрес	Город	Почтовый индекс
Veteran's Park	Activity Room	101 E 28 th St	Long Beach	90805
Desert View Elementary School	Cafeteria	1555 W Avenue H10	Lancaster	93534
Castaic Elementary School	Library	30455 Park Vista Dr	Castaic	91384
Nativity Catholic Annex	Annex	1415 Engracia Ave	Torrance	90501
Brightwood Elementary School	Cafeteria	1701 Brightwood St	Monterey Park	91754
Jefferson Elementary School	Auditorium	1900 N 6 th St	Burbank	91504
Saybrook Park	Community Room	6250 E Northside Dr	Los Angeles	90022
Granada Elementary School	Cafeteria	100 S Granada Ave	Alhambra	91801
Murphy Ranch Elementary School	Cafetorium	16021 Janine Dr	Whittier	90603
Keppel Academy	MPR	9330 E Avenue U	Littlerock	93543
Orchard Dale Elementary School	Banquet Hall	10625 Cole Rd	Whittier	90604
Del Amo Elementary School	Auditorium	21228 S Water St	Carson	90745
Alpine Elementary School	Auditorium	8244 Pearblossom Hwy	Littlerock	93543
Pearblossom Elementary School	Auditorium/ Cafeteria	12828 E Avenue W	Pearblossom	93553
Laborers Union Local 300	Hall west	14800 Devonshire St	Mission Hills	91345
Covenant Manor	Community Room	600 E 4 th St	Long Beach	90802
Our Lady of The Holy Church	Auditorium	7800 Vineland Ave	Sun Valley	91352
Beverly Hills High School	Cafeteria	241 S Moreno Dr	Beverly Hills	90212
Sun Valley High School	MPR	9171 Telfair Ave	Sun Valley	91352
St Gregory The Great Cath Church	Parish Hall	13935 Telegraph Rd	Whittier	90604
Lindero Canyon Middle School	MPR	5844 Larboard Ln	Agoura Hills	91301
Oakmont Elementary School	MPR	120 W Green St	Claremont	91711
Vista Del Valle Elementary School	MPR	514 Bucknell Ave	Claremont	91711
St Cecilia Catholic Church	Parish Hall	4230 S Normandie Ave	Los Angeles	90037
Fernangeles Elementary School	Auditorium	12001 Art St	Sun Valley	91352
Nobel Middle School	MPR	9950 Tampa Ave	Northridge	91324
Imperial Venue – Banquet Hall	Ball Room	1175 N Lake Ave	Pasadena	91104

АДМИНИСТРАТИВНЫЙ ПЛАН ВЫБОРОВ ОКРУГА LOS ANGELES

Название	Зал	Адрес	Город	Почтовый индекс
Cesar E. Chavez Park	Social Hall	401 Golden Ave	Long Beach	90802
Martin Luther King Jr Park	Social Hall	1950 Lemon Ave	Long Beach	90806
Drake Park	Social Hall	951 Maine Ave	Long Beach	90813
Imperial Courts Recreation Center	Gymnasium	2250 E 114 th St	Los Angeles	90059
Senior Citizen Center	Main Hall	115 S Taylor Ave	Montebello	90640
Banning's Landing Community Center	Gymnasium	100 E Water St	Wilmington	90744
Living Stones SDA Church	Fellowship Hall	6235 Honolulu Ave	La Crescenta	91214
Telfair Avenue Elementary	MPR	10975 Telfair Ave	Pacoima	91331
Westminster Presbyterian Church	Morrison Hall	1757 N Lake Ave	Pasadena	91104
Van Ness Recreation Center	Recreation Center	5720 2 nd Ave	Los Angeles	90043
Peck Park and Community Center	Auditorium	560 N Western Ave	San Pedro	90732
Sierra Vista Park	Main Room	311 N Rural Dr	Monterey Park	91755
Eaton Canyon Nature Center	Auditorium	1750 N Altadena Dr	Pasadena	91107
Sepulveda Middle School	Evans Hall	15330 Plummer St	North Hills	91343
Silverado Park	Gymnasium	1545 W 31 st St	Long Beach	90810
Burroughs Middle School	Auditorium	600 S McCadden Pl	Los Angeles	90005
Lancaster City Hall	Council Chambers	44933 Fern Ave	Lancaster	93534
All Saints Episcopal Church	Parish Hall	5619 Monte Vista St	Los Angeles	90042
Palisades Charter High School	Mercer Hall	15777 Bowdoin St	Pacific Palisades	90272
Hiram Of Tyre Grand Lodge	Assembly Hall	5900 S Broadway	Los Angeles	90003
Denker Elementary School	Auditorium	1620 W 162 nd St	Gardena	90247
Carthay Center Elem School	Auditorium	6351 W Olympic Blvd	Los Angeles	90048
Sierra Park Elementary School	Auditorium	3170 Budau Ave	Los Angeles	90032
Angelica Lutheran Church	Auditorium	1345 S Burlington Ave	Los Angeles	90006
Sato Academy	Cafeteria	1100 Iroquois Ave	Long Beach	90815
Osceola St Elementary School	Auditorium	14940 Osceola St	Sylmar	91342

АДМИНИСТРАТИВНЫЙ ПЛАН ВЫБОРОВ ОКРУГА LOS ANGELES

Название	Зал	Адрес	Город	Почтовый индекс
Gratts Learning Academy	MPR	309 S Lucas Ave	Los Angeles	90017
Faith Orthodox Presbyterian Church	Fellowship Hall	500 E San Antonio Dr	Long Beach	90807
Center Street Elementary	Cafeteria	700 Center St	El Segundo	90245
El Segundo Middle School	Library	332 Center St	El Segundo	90245
Live Oak Park Community Center	Live Oak 1	10144 Bogue St	Temple City	91780
El Segundo High School	North Gymnasium	640 Main St	El Segundo	90245
Athens Park	MPR	12603 S Broadway	Los Angeles	90061
Rosemead Community Center	MPR	3936 Muscatel Ave	Rosemead	91770
Bixby Knolls Shopping Center	Retail Space 4456	4552 Atlantic Ave	Long Beach	90807
LA County Arboretum Botanic Garden	Ayres Hall	301 N Baldwin Ave	Arcadia	91007
Lakewood Center Shopping Center	DO NOT USE	500 Lakewood Center Mall	Lakewood	90712
First United Methodist Church	Fellowship Hall	5957 Golden West Ave	Temple City	91780
The Church of Jesus Christ Of Latter-Day Saints	Cultural Hall	1919 Huntington Dr	South Pasadena	91030
Korean Church of North Los Angeles	Fellowship Hall	8756 Woodley Ave	North Hills	91343
Bell Gardens Senior Center	Dining Room	6722 Clara Street	Bell Gardens	90201
Our Lady Rosary School	Church Hall	14813 Paramount Blvd	Paramount	90723
Fam 1 st Jordan Downs Recreation Center	MPR	9900 Grape St	Los Angeles	90002
Pacoima Community Center	Community Room	11243 Glenoaks Blvd	Pacoima	91331
Evangelical Formosa Church	Worship Hall	9537 Telstar Ave	El Monte	91731
Pacific Unitarian Church	Fellowship Hall	5621 Montemalaga Dr	Rancho Palos Verdes	90275
Martin Luther King Jr Outpatient Center	Conference Room	12012 S Compton Avenue	Los Angeles	90059
First Lutheran Church	Fellowship Hall	2900 W Carson St	Torrance	90503
Cathy Hensel Youth Center	Gymnasium	236 S George Hensel Dr	Montebello	90640
109 th St Recreation Center	Gymnasium	1464 E 109 th St	Los Angeles	90059

АДМИНИСТРАТИВНЫЙ ПЛАН ВЫБОРОВ ОКРУГА LOS ANGELES

Название	Зал	Адрес	Город	Почтовый индекс
Dongguk Royal University	The Lotus Room	440 Shatto Pl	Los Angeles	90020
Fire Camp #8	Cafeteria	1960 Rambla Pacifico	Malibu	90265
Lynwood City Hall	Bateman Hall (Thompson Auditorium)	11331 Ernestine Ave	Lynwood	90262
Lake Los Angeles Elementary School	Cafeteria / MPR	16310 E Ave Q	Palmdale	93591
First Baptist Church	Reception Center	1000 Pine Ave	Long Beach	90813
Rio Hondo Elementary School	Cafeteria	11425 Wildflower Rd	Arcadia	91006
Tibby Elementary School	MPR	1400 W Poplar St	Compton	90220
Assumption Church	Hall	2832 Blanchard St	Los Angeles	90033
Performing Arts Center	Lobby Area	1935 Manhattan Beach Blvd	Redondo Beach	90278
Village @ Indian Hill	Village Conference	1469 E Holt Ave	Pomona	91767
Ing'D Southside Christian Church	Fellowship Hall	3947 W 104 th St	Inglewood	90303
Potrero Heights Elem School	Cafeteria	8026 Hill Dr	South San Gabriel	91770
Cypress Elementary School	Gymnasium Center Court	351 W Cypress St	Covina	91723
Altadena Community Church	Heicher Hall	943 E Altadena Dr	Altadena	91001
City of Lynwood Youth Center	Gymnasium	11409 Birch St	Lynwood	90262
Progress Park Recreation Center	Auditorium	15500 Downey Ave	Paramount	90723
Third Street Elementary School	Auditorium	201 S June St	Los Angeles	90004
Iglesia De Dios	Community Room	6830 Wilcox Ave	Bell	90201
True Friendship M B Church	Fellowship Hall	7901 Van Ness Ave	Inglewood	90305
Robert Hill Lane Elementary	Auditorium	1500 Ave Cesar Chavez	Monterey Park	91754
Barranca Elementary School	Cafeteria	727 S Barranca Ave	Covina	91723
West Hills Presbyterian Church	Fellowship Hall	23350 Welby Way	Canoga Park	91307
Rosecrans Recreation Center	Gymnasium	840 W 149 th St	Gardena	90247
First Baptist Church	Fellowship Hall	4441 La Crescenta Ave	La Crescenta	91214
Descanso Gardens	Vandicamp Hall	1418 Descanso Dr	La Canada Flintridge	91011
John F Kennedy High School	West Indoor Dining Room	11254 Gothic Ave	Granada Hills	91344

АДМИНИСТРАТИВНЫЙ ПЛАН ВЫБОРОВ ОКРУГА LOS ANGELES

Название	Зал	Адрес	Город	Почтовый индекс
Santa Anita Church	Fellowship Hall	226 W Colorado Blvd	Arcadia	91007
MBC Garfield Worship Center	Lobby Area	210 N Garfield Ave	Alhambra	91801
St Lawrence Church	Fellowship Hall	10122 Compton Ave	Los Angeles	90002
Friendship Auditorium	Friendship Auditorium	3201 Riverside Dr	Los Angeles	90027
Liberal Arts Masonic Lodge 677	Dining Room	2244 Westwood Blvd	Los Angeles	90064
Council Member 11 th District	Community Room	7166 W Manchester Ave	Los Angeles	90045
The Neighborhood Church	Fellowship Hall	3443 San Anselme Ave	Long Beach	90808
Hollywood Hotel	Ball Room	1160 N Vermont Ave	Los Angeles	90029
William S. Hart Ranch and Museum	Heart Hall	24151 Newhall Ave	Newhall	91321
Arcadia Park	West Wing Room	405 S Santa Anita Ave	Arcadia	91006
Azusa Woman's Club	Banquet Room	1003 N Azusa Ave	Azusa	91702
Glendale Public Library	Auditorium	222 E Harvard St	Glendale	91205
Islamic Center of Southern California	Fellowship Hall	434 S Vermont Ave	Los Angeles	90020
Hoover High School	Auditorium	651 Glenwood Rd	Glendale	91202
Columbus Elementary School	Auditorium	425 Milford St	Glendale	91203
Eastmont Intermediate School	Choir Rm 51	400 Bradshawe St	Montebello	90640
Mann Elementary School	Auditorium	501 E Acacia Ave	Glendale	91205
Mountain Ave Elementary School	Auditorium	2307 Mountain Ave	La Crescenta	91214
Rancho Santa Gertrudes Elementary	Cafeteria/Auditorium	11233 Charlesworth Rd	Santa Fe Springs	90670
Pacific Ave Education Center	Auditorium	440 W Lomita Ave	Glendale	91204
Vaughn Next Century Learning Center	Auditorium	13330 Vaughn St	San Fernando	91340
Rosemont Middle School	Auditorium	4725 Rosemont Ave	La Crescenta	91214
Ramona Gardens Clubhouse	Gymnasium	2830 Lancaster Ave	Los Angeles	90033
Huntington Park High School	Auditorium Foyer	6020 Miles Ave	Huntington Park	90255
Walnut Park Elementary School	MPR	2642 Olive St	Huntington Park	90255
Christ The Good Shepherd Church	Parish Hall	3303 W Vernon Ave	Los Angeles	90008
Japanese American Cultural & Community Center	Doizaki Gallery	244 S San Pedro St	Los Angeles	90012

АДМИНИСТРАТИВНЫЙ ПЛАН ВЫБОРОВ ОКРУГА LOS ANGELES

Название	Зал	Адрес	Город	Почтовый индекс
E Rancho Dominguez Community Center	Gymnasium	15116 S Atlantic Ave	Compton	90221
Los Angeles Mission College	Auditorium	13356 Eldridge Ave	Sylmar	91342
Lynwood Middle School	Gymnasium	12124 Bullis Rd	Lynwood	90262
Northridge Academy High School	Gymnasium	9601 Zelzah Ave	Northridge	91325
Arlington Heights Elementary	Auditorium	1717 7 th Ave	Los Angeles	90019
Central Park Recreation Center	Gymnasium	1357 E 22 nd St	Los Angeles	90011
Warren Lane Elementary School	Cafeteria	2602 W 79 th St	Inglewood	90305
Simms Park Community Center	Auditorium	16614 Clark Ave	Bellflower	90706
Covina Woman's Club	Hall	128 S San Jose Ave	Covina	91723
Ken Miller Recreation Center	Recreation Center	3330 Civic Center Dr N	Torrance	90503
Dominguez High School Gymnasium	Band Room	15301 S San Jose Ave	Compton	90221
Faith United Methodist Church	Fellowship Hall	2115 West 182 nd St	Los Angeles	90047
Crescenta La Canada Family YMCA	MPR	1930 Foothill Blvd	La Canada Flintridge	91011
Culver Community Church	Foyer	11312 Washington Blvd	Los Angeles	90066
Coeur D'Alene Ave Elementary	Auditorium	810 Coeur D Alene Ave	Venice	90291
Granada Heights Friend Church	Joy Hall	11818 La Mirada Blvd	La Mirada	90638
Rosewood Elementary School	Auditorium	503 N Croft Ave	Los Angeles	90048
Chevy Chase Branch Library	Main Room	3301 E Chevy Chase Dr	Glendale	91206
Wilmington Park Elementary	Auditorium	1140 Mahar Ave	Wilmington	90744
Whitcomb Continuation High School	Cafeteria	350 W Mauna Loa Ave	Glendora	91740
Kingsley Elementary School	MPR	5200 Virginia Ave	Los Angeles	90029
Applied Technology Center High School	MPR	1200 Mines Ave	Montebello	90640
Los Angeles City Council-Hollywood District	Community Room	6501 Fountain Ave	Los Angeles	90028

АДМИНИСТРАТИВНЫЙ ПЛАН ВЫБОРОВ ОКРУГА LOS ANGELES

Название	Зал	Адрес	Город	Почтовый индекс
Roxbury Park	MPR 1 & 2	401 S Roxbury Dr	Beverly Hills	90212
Wilshire United Methodist Church	Fellowship Hall	4350 Wilshire Blvd	Los Angeles	90005
Claude Pepper Senior Center	Auditorium	1762 S La Cienega Blvd	Los Angeles	90035
Nora Sterry Elementary School	Auditorium	1730 Corinth Ave	Los Angeles	90025
Westminster Senior Center	Community Room	1234 Pacific Ave	Venice	90291
Redondo Beach Main Library	Meeting Room	303 N Pacific Coast Hwy	Redondo Beach	90277
City of Pico Rivera Parks and Recreation Department – Senior Center	Rm 2	9200 Mines Ave	Pico Rivera	90660
Rustic Canyon Recreation Center	Gallery	601 Latimer Rd	Santa Monica	90402
Downey Community & Senior Center	Downey Room	7810 Quill Dr	Downey	90242
Diamond Bar Center	Oak Room	1600 Grand Ave	Diamond Bar	91765
Green Meadows Recreation Center	Gymnasium	431 E 89 th St	Los Angeles	90003
St Joseph Korean Catholic Center	Social Hall	20124 Saticoy St	Winnetka	91306
George Lane Park	Community Room	5520 W Avenue L8	Lancaster	93536
Garvey Ranch Park	Community Room	781 S Orange Ave	Monterey Park	91755
Porter Middle School	Trojan Hall	15960 Kingsbury St	Granada Hills	91344
Oak Tree Community Day School	MPR	37230 037 th St	Palmdale	93550
Compton Salvation Army	MPR	736 E Compton Blvd	Compton	90221
54 th Street Elementary School	Auditorium	3816 W 54 th St	Los Angeles	90043
St. Thomas Aquinas Catholic Church	Parish Hall	1501 S Atlantic Blvd	Monterey Park	91754
Castlebay Lane Charter Elementary School	Performing Arts Center	19010 Castlebay Ln	Los Angeles	91326
Walnut High School	MPR + Stage	400 Pierre Rd	Walnut	91789
George Nakano Theater	Theater	3301 Torrance Blvd	Torrance	90503
Tamarisk Elementary School	Cafeteria	1834 E Avenue Q 5	Palmdale	93550
Toyota Meeting Hall	Toyota Hall	3330 Civic Center Dr	Torrance	90503
Cactus Intermediate School	Lobby	3243 E Avenue R 8	Palmdale	93550
Gardena High School	Foyer	1301 W 182 nd St	Gardena	90248

АДМИНИСТРАТИВНЫЙ ПЛАН ВЫБОРОВ ОКРУГА LOS ANGELES

Название	Зал	Адрес	Город	Почтовый индекс
Cyrus J. Morris Elementary School	MPR	19875 E Calle Baja Dr	Walnut	91789
All Souls Church	Parlor Hall	29 S Electric Ave	Alhambra	91801
Laurel Elementary School	Auditorium	925 N Hayworth Ave	Los Angeles	90046
Palmdale Learning Plaza	Library	38043 Division St	Palmdale	93550
Saint Kevin Catholic Church	Parish Hall	4072 Beverly Blvd	Los Angeles	90004
Joshua Hills Elementary School	Cafeteria Stage	3030 Fairfield Ave	Palmdale	93550
Ramona Elementary School	Auditorium	1133 N Mariposa Ave	Los Angeles	90029
Grant Elementary School	Auditorium	1530 N Wilton Pl	Los Angeles	90028
Victory Bl Elementary School	Auditorium	6315 Radford Ave	North Hollywood	91606
Jackson Elementary School	Auditorium	593 W Woodbury Rd	Altadena	91001
Mount Carmel Recreation Center	MPR	830 W 70 th St	Los Angeles	90044
Harbor City Elementary School	Auditorium	1508 254 th St	Harbor City	90710
San Pascual Steam Magnet	Parish Hall	815 San Pascual Ave	Los Angeles	90042
San Jose Elementary School	Auditorium	14928 Clymer St	Mission Hills	91345
Cleveland Elementary School	Cafetorium	524 Palisade St	Pasadena	91103
Ben Lomond Elementary School	Cafeteria	621 E Covina Blvd	Covina	91722
Loyola Marymount University	East Atrium Space	1 Loyola Marymount University Dr	Los Angeles	90045
Birdielee Bright Elem School	Auditorium	1771 W 36 th St	Los Angeles	90018
Pinewood Elementary School	Auditorium	10111 Silverton Ave	Tujunga	91042
Orange Grove Elementary School	MPR	10626 Orange Grove Ave	Whittier	90601
Second Samoan Church	Basement Hall	655 Cedar Ave	Long Beach	90802
Santa Monica Blvd Elementary School	Auditorium	1022 N Van Ness Ave	Los Angeles	90038
Mt. San Antonio College	Building 6-160			
Salvation Army Siemon Family Community Center	Gymnasium	7651 S Central Ave	Los Angeles	90001
Banning Recreation Center	Main Gymnasium	1331 Eubank Ave	Wilmington	90744

АДМИНИСТРАТИВНЫЙ ПЛАН ВЫБОРОВ ОКРУГА LOS ANGELES

Название	Зал	Адрес	Город	Почтовый индекс
Leon Washington Park	Community Center	8908 Maie Ave	Los Angeles	90002
Heritage Park	Community Room	2900 Brea Canyon Rd	Diamond Bar	91765
Malibu Bluffs Park	Main Room	24250 Pacific Coast Hwy	Malibu	90265
East Valley Center – LA Animal Shelter	Community Room	14409 Vanowen St	Van Nuys	91405
Dockweiler Youth Center	Community Room A-B-C	12505 Vista Del Mar	Playa Del Rey	90293
Altadena Community Center	Hall / Conference Room	730 E Altadena Dr	Altadena	91001
Hollywood Japanese Cultural Institute	Annex Classroom	3929 Middlebury St	Los Angeles	90004
Mar Vista Gardens Recreation Center	Community Room	4901 Marionwood Dr	Culver City	90230
Jackie Robinson Park	Carroll Building	8773 E Avenue R	Sun Village	93543
Boyle Heights City Hall	Community Room	2130 E 1 st St	Los Angeles	90033
Harold E Hofmann Community Center	Meeting Room 1 & 2	14700 Burin Ave	Lawndale	90260
Winter Gardens Elementary School	Cafeteria	1277 Clela Ave	Los Angeles	90022
West Athens Elementary School	Auditorium	1110 W 119 th St	Los Angeles	90044
Pinetree Elementary School	MPR	29156 Lotusgarden Dr	Canyon Country	91387
Logan Elementary School	Auditorium	1711 Montana St	Los Angeles	90026
Dorris Place Elementary School	Auditorium	2225 Dorris Pl	Los Angeles	90031
Trinity Central Lutheran Church	Parish Hall	987 S Gramercy Pl	Los Angeles	90019
Harding St Elementary School	Auditorium	13060 Harding St	Sylmar	91342
Hale Charter Academy	Library	23830 Califa St	Woodland Hills	91367
Rio Hondo Preparatory Sch	Gymnasium	5150 Farna Ave	Arcadia	91006
St Mary's Et Orthodox Church	Wolde Giorgis Hall	5707 Shenandoah Ave	Los Angeles	90056
Redondo Beach Center for Spiritual Learning	Richelieu Hall	907 Knob Hill Ave	Redondo Beach	90277
Forty-Second St Elementary	Auditorium	4231 4 th Ave	Los Angeles	90008
Yorkdale Elementary School	Auditorium	5657 Meridian St	Los Angeles	90042
Palms Elementary School	Auditorium	3520 Motor Ave	Los Angeles	90034

АДМИНИСТРАТИВНЫЙ ПЛАН ВЫБОРОВ ОКРУГА LOS ANGELES

Название	Зал	Адрес	Город	Почтовый индекс
Liggett Elementary School	Auditorium	9373 Moonbeam Ave	Panorama City	91402
Winnetka Ave Elementary School	Auditorium	8240 Winnetka Ave	Winnetka	91306
Charnock Rd Elementary School	Auditorium	11133 Charnock Rd	Los Angeles	90034
Gregg Anderson Academy	Community Center	5151 Avenue N-8	Palmdale	93551
True Vine Baptist Church	Fellowship Hall	1437 Centinela Ave	Inglewood	90302
Rosemont Ave Elementary School	Auditorium	421 N Rosemont Ave	Los Angeles	90026
Evans Community Adult School	Cafeteria	717 N Figueroa St	Los Angeles	90012
St Helen Roman Catholic Church	Parish Hall	8912 Madison Ave	South Gate	90280
Rowland Heights Community Center	MPR	18150 Pathfinder Rd	Rowland Heights	91748
San Pedro High School	Auditorium Foyer	1001 W 15 th St	Los Angeles	90731
153 rd St Elementary School	Auditorium	1605 W 153 rd St	Gardena	90247
Mountain View Elementary School	Auditorium	6410 Olcott St	Tujunga	91042
El Retiro Park	Activity Room	126 Vista Del Parque	Redondo Beach	90277
Citrus College	CI 159	1000 W Foothill Blvd	Glendora	91741
La Canada High School	Auditorium	4463 Oak Grove Dr	La Canada Flintridge	91011
Independence Elementary School	MPR	8435 Victoria Ave	South Gate	90280
Burrell/MacDonald Park Community Center	Community Banquet Room	2516 W Alondra Blvd	Compton	90220
Bristow Park Community Center	Community Room	1466 S McDonnell Ave	Commerce	90040
Carson Retirement Center	Brunch Senior Hall	345 E Carson St	Carson	90745
United Baptist Church	Fellowship Hall	435 W 220 th St	Carson	90745
Perry Park Senior Center	MPR	2308 Rockefeller Ln	Redondo Beach	90278
Harbor City Recreation Center	Senior Room	24901 Frampton Ave	Harbor City	90710
Garvey Community Center	Room 103 & 104	9108 Garvey Ave	Rosemead	91770
Allesandro Elementary School	Auditorium	2210 Riverside Dr	Los Angeles	90039
Esperanza Elementary School	MPR	680 Little St	Los Angeles	90017

АДМИНИСТРАТИВНЫЙ ПЛАН ВЫБОРОВ ОКРУГА LOS ANGELES

Название	Зал	Адрес	Город	Почтовый индекс
Mayberry St Elementary School	Library	2414 Mayberry St	Los Angeles	90026
232 nd PI Elementary School	Auditorium	23240 Archibald Ave	Carson	90745
Citadel Outlets	Community Room	100 Citadel Dr	Los Angeles	90040
Loreto St School	Auditorium	3408 Arroyo Seco Ave	Los Angeles	90065
LA Trade Tech College	Gymnasium	400 W Washington Blvd	Los Angeles	90015
Union Av Elementary School	Auditorium	150 S Burlington Ave	Los Angeles	90057
St Pius X St Matthias Academy	Large Group Room	7851 Gardendale St	Downey	90242
122 nd St Elementary School	Auditorium	405 E 122 nd St	Los Angeles	90061
Open Bible Church	Fellowship Hall	7915 Hellman Ave	Rosemead	91770
Palmdale City Hall	Cultural Center Joshua Room	38300 Sierra Hwy	Palmdale	93550
Palmdale Court House	Department A14	38256 Sierra Hwy	Palmdale	93550
Coalition for Responsible Community Development (CRCD)	Room 106 /Tom Brad	3101 S Grand Ave	Los Angeles	90007
Rowland Ave Elementary Sch	Cafeteria	1355 E Rowland Ave	West Covina	91790
City of El Monte Parks, Recreation, & Community Services Department	Large Auditorium	3130 Tyler Ave	El Monte	91731
City of Refuge	Lobby	14527 S San Pedro St	Gardena	90248
Glendale Adult Recreation Center	MPR A-B	201 E Colorado St	Glendale	91205
Harbor Community Church of God	Fellowship Hall	21739 Dolores St	Carson	90745
Tom Bradley Magnet School	Auditorium	3875 Dublin Ave	Los Angeles	90008
Harvard Blvd Elementary Sch	MPR	330 N Harvard Blvd	Los Angeles	90004
Wilmington Senior Citizen Center	Lobby	1371 Eubank Ave	Wilmington	90744
Palm Park	Palm Room	5703 Palm Ave	Whittier	90601
The Garden Christian	Cedar Hall	20745 Nordhoff St	Chatsworth	91311
Keppel Elementary School	Class Rm 1 & 2	6630 Mark Keppel St	Paramount	90723
As You Are Church	Community Room	7855 Lindley Ave	Reseda	91335
Bassett St Elementary School	Auditorium	15756 Bassett St	Van Nuys	91406
Port of Long Beach Maintenance Building	Meeting Room	725 Harbor Plaza	Long Beach	90802

АДМИНИСТРАТИВНЫЙ ПЛАН ВЫБОРОВ ОКРУГА LOS ANGELES

Название	Зал	Адрес	Город	Почтовый индекс
Topanga Plaza Shopping Center	Rose Goldman Building	21710 Vanowen St	Canoga Park	91303
Bob Hope Patriotic Hall	Dining Room	1816 S Figueroa St	Los Angeles	90015
Palm Park Community Center	Activity Room	12305 207 th St	Lakewood	90715
Trinity Recreation Center	Gymnasium	2415 Trinity St	Los Angeles	90011
Bloomfield Park	Activity Room	21420 Pioneer Blvd	Lakewood	90715
County Administration	Conference Rm 140	500 W Temple St	Los Angeles	90012
Reseda High School	Auditorium Foyer	18230 Kittridge St	Reseda	91335
Garfield High School	Small Gymnasium	5101 E 6 th St	Los Angeles	90022
Belmont High School	Auditorium	1575 W 2 nd St	Los Angeles	90026
La County Fairplex	KOA Clubhouse	1101 W McKinley Ave	Pomona	91768
Sutherland Elementary School	MPR	1330 N Amelia Ave	Glendora	91740
Chaparral Middle School	MPR	1405 Spruce Tree Dr	Diamond Bar	91765
Lakewood City Hall	Maple Room	5050 Clark Ave	Lakewood	90712
Alicia Broadous-Duncan Senior Center	MPR	11300 Glenoaks Blvd	Pacoima	91331
Goodwill Southern California	Community Room	14565 Lanark St	Panorama City	91402
Mi Joo Yang Kog Church	Dining Hall	519 S Western Ave	Los Angeles	90020
La Cienega Park	Auditorium	8400 Gregory Way	Beverly Hills	90211
Cortez Park Senior Citizen Center	North Wing	2501 E Cortez St	West Covina	91791
Valencia Valley Elementary	MPR	23601 Carrizo Dr	Valencia	91355
Pico Canyon Elementary School	Library	25255 Pico Canyon Rd	Newhall	91381
Old Orchard Elementary School	Library	25141 Avenida Rondel	Valencia	91355
Chester West Nimitz Middle School	Library	6021 Carmelita Ave	Huntington Park	90255
Cheremoya Avenue Elementary School	Auditorium	6017 Franklin Ave	Los Angeles	90028
Peachland Ave Elementary Sch	MPR	24800 Peachland Ave	Newhall	91321
Los Angeles Swimming Stadium	Comrie Hall	3980 Bill Robertson Ln	Los Angeles	90037
Arlington Elementary School	MPR	17800 Van Ness Ave	Torrance	90504
Arnold Elementary School	MPR	4100 W 227 th St	Torrance	90505
Hamilton Adult School	Room K-1	2606 W 182 nd St	Torrance	90504
Jefferson Middle School	MPR	21717 Talisman St	Torrance	90503

АДМИНИСТРАТИВНЫЙ ПЛАН ВЫБОРОВ ОКРУГА LOS ANGELES

Название	Зал	Адрес	Город	Почтовый индекс
Managed Career Solutions Inc (MCS)	Bungalow 4	4311 Melrose Avenue	Los Angeles	90029
Anza Elementary School	MPR	21400 Ellinwood Dr	Torrance	90503
Felicia Mahood Senior Center	Auditorium	11338 Santa Monica Blvd	Los Angeles	90025
Hull Middle School	Gymnasium	2080 231 st St	Torrance	91606
Lincoln Elementary School	MPR Room H-101	2418 W 166 th St	Torrance	90504
Adams Elementary School	MPR	2121 W 238 th St	Torrance	90501
Los Angeles Zoo	Room B1-B2	5333 Zoo Dr	Los Angeles	90027
La City Council District 15 th Office	Old Library	1513 E 103 rd St	Los Angeles	90002
Long Beach Job Corps Center	Gymnasium	1903 Santa Fe Ave	Long Beach	90810
Robinson Park Recreation Center	MPR	1081 N Fair Oaks Ave	Pasadena	91103
Seaside Elementary School	Cafetorium	4651 Sharynne Ln	Torrance	90505
Champions at Our Community School	MPR	10045 Jumilla Ave	Chatsworth	91311
College Estates Park	Activity Room	810 Stevely Ave	Long Beach	90815
Culver Palms United Methodist Church	Fellowship Hall	4464 Sepulveda Blvd	Culver City	90230
Payne Elementary School	Auditorium	2850 Mountain View Rd	El Monte	91732
Bell Gardens Elementary Sch	Cafeteria	5620 Quinn St	Bell Gardens	90201
Montebello Gardens Elem School	Cafetorium	4700 Pine St	Pico Rivera	90660
Liberty II Facility	MPR	19033 Studebaker Rd	Cerritos	90703
Serrania Avenue Elementary School	Auditorium	5014 Serrania Ave	Woodland Hills	91364
Jackie Tatum/Harvard Recreation Center	Gymnasium	1535 W 62 nd St	Los Angeles	90047
Denker Recreation Center	Gymnasium	1550 W 35 th Pl	Los Angeles	90018
Atwater Elementary School	Auditorium	3271 Silver Lake Blvd	Los Angeles	90039
Glendora Library Cultural Center	Bidwell Forum	140 S Glendora Ave	Glendora	91741
Loren Miller Recreation Center	Gymnasium	2717 Halldale Ave	Los Angeles	90018
Gulf Avenue Elementary School	Auditorium	828 W L St	Wilmington	90744

АДМИНИСТРАТИВНЫЙ ПЛАН ВЫБОРОВ ОКРУГА LOS ANGELES

Название	Зал	Адрес	Город	Почтовый индекс
Liberty Blvd Elementary School	Auditorium	2728 Liberty Blvd	South Gate	90280
Stoner Avenue Elementary School	Auditorium	11735 Braddock Dr	Culver City	90230
LAC+USC Health Center (Conference Rooms)	Wellness Center	2051 Marengo St	Los Angeles	90033
Palisades Lutheran Church	Narthex	15905 Sunset Blvd	Pacific Palisades	90272
New Revelation Baptist Church	Youth Chapel	855 N Orange Grove Blvd	Pasadena	91103
Van Deene Avenue Elementary	Auditorium	826 Javelin St	Torrance	90502
Palisades Recreation Center	Small Gymnasium	851 Alma Real Dr, Pacific Palisades,	Los Angeles	90272
Hollingworth Elementary	MPR	3003 Hollingworth St	West Covina	91792
Torrance Elementary School	MPR / Cafeteria	2125 Lincoln Ave	Torrance	90501
Richardson Middle School	Room 16	23751 Nancy Lee Ln	Torrance	90505
Los Angeles Bahi Center	MPR	5755 Rodeo Rd	Los Angeles	90016
Warner Elementary School	Auditorium	615 Holmby Ave	Los Angeles	90024
Sea Aire Golf Club	Meeting Room	22730 Lupine Dr	Torrance	90505
San Gabriel Valley Services Center	MPR	1441 Santa Anita Ave	South El Monte	91733
Ladera Linda Community Center	MPR	32201 Forrestal Dr	Rancho Palos Verdes	90275
Brand Studios	Studio 1 & 2	1601 W Mountain St	Glendale	91201
Regional Occupational Center	Boardroom	2300 Crenshaw Blvd	Torrance	90501
Miguel Contreras Learning Center	Auditorium	322 Lucas Ave	Los Angeles	90017
Lunada Bay Elementary	MPR	520 Paseo Lunado	Palos Verdes Peninsula	90274
Selma Ave Elementary School	Auditorium	6611 Selma Ave	Los Angeles	90028
New Season La	Main Hall	9001 Paramount Blvd	Downey	90240
Westlake Village City Hall	Community Room	31200 Oak Crest Dr	Westlake Village	91361
Peninsula Center Library	Community Room	701 Silver Spur Rd	Rolling Hills Estates	90274
Hawthorne Memorial Center	Pluto/Saturn Room	3901 W El Segundo Blvd	Hawthorne	90250
John Adams Middle School	Auditorium	151 W 30 th St	Los Angeles	90007

АДМИНИСТРАТИВНЫЙ ПЛАН ВЫБОРОВ ОКРУГА LOS ANGELES

Название	Зал	Адрес	Город	Почтовый индекс
Newsong Church	Children's Ministry Center	945 W Covina Blvd	San Dimas	91773
Miraleste Library	Main Floor	29089 Palos Verdes Dr E	Rancho Palos Verdes	90275
Skyblue Mesa Elementary School	Activity Room	28040 Hardesty Ave	Canyon Country	91351
Katy Geissert Civic Center Library	Meeting Room	3301 Torrance Blvd	Torrance	90503
Juan Bautista De Anza Park	MPR	3701 Lost Hills Road	Calabasas	91302
Cedarcreek Elementary School	Committee Room	27792 Camp Plenty Rd	Canyon Country	91351
Marvin Ave Elementary School	Auditorium	2411 Marvin Ave	Los Angeles	90016
First Presbyterian Church	Fellowship Hall	4445 Noble Ave	Sherman Oaks	91403
Van Nuys Elementary School	Auditorium	6464 Sylmar Ave	Van Nuys	91401
Will Rogers Elementary School	MPR	11220 Duncan Ave	Lynwood	90262
Tulita Elementary School	Stage	1520 S Prospect Ave	Redondo Beach	90277
Ovrom Park Community Center	Assembly Room A&B	601 S San Fernando Blvd	Burbank	91502
Gaines Elementary School	Cafeteria	7340 Jackson St	Paramount	90723
Bethel AME Church	AA Morgan Fellowship Hall	7900 S Western Ave	Los Angeles	90047
Mountainview Elementary School	MPR	22201 Cypress Pl	Saugus	91390
Ford Park	Auditorium	8000 Park Ln	Bell Gardens	90201
Madison Middle School	Auditorium	13000 Hart St	North Hollywood	91605
Willowbrook Senior Center	Classroom 100	12915 Jarvis Ave	Los Angeles	90061
Plum Canyon Elementary Sch	MPR	28360 Alfred Way	Saugus	91350
Helmets Elementary School	Rm 44 & 45	27300 Grandview Dr	Valencia	91354
Hudson Adult Learning Center	Room 1	445 Glendora Ave	La Puente	91744
O Melveny Elementary School	Auditorium	728 Woodworth St	San Fernando	91340
Norwalk Arts & Sports Complex	Rich Rehearsal Hall	13200 Clarkdale Ave	Norwalk	90650

АДМИНИСТРАТИВНЫЙ ПЛАН ВЫБОРОВ ОКРУГА LOS ANGELES

Название	Зал	Адрес	Город	Почтовый индекс
Montara Ave Elementary School	MPR	10018 Montara Ave	South Gate	90280
St Ignatius Church	Fellowship Hall	6025 Monte Vista St	Los Angeles	90042
Cambodian-American United Methodist Church	Fellowship Room	1700 Temple Ave	Long Beach	90804
Episcopal Church of The Advent	Parish Hall	2614 S Longwood Ave	Los Angeles	90016
Aviation Park Gymnasium	Auxiliary Gymnasium	1935 Manhattan Beach Blvd	Redondo Beach	90278
Cudahy City Hall	Bedwell Hall	5220 Santa Ana St	Cudahy	90201
El Camino Real High School	Foyer	5440 Valley Circle Blvd	Woodland Hills	91367
Isa Almasih El-Shaddai Church	Fellowship Hall Chapel	2041 Palo Verde Ave	Long Beach	90815
Annalee Ave Elementary School	Auditorium	19410 Annalee Ave	Carson	90746
Westwood Charter School	Auditorium	2050 Selby Ave	Los Angeles	90025
Faith Community Church	Rm 86, 87, 88	24620 Meadowridge Dr	Santa Clarita	91321
Brainard Avenue Elementary	Auditorium	11407 Brainard Ave	Sylmar	91342
Walter Reed Middle School	Auditorium Foyer	4525 Irvine Ave	Studio City	91602
Trinity Street Elementary Sch	Auditorium	3736 Trinity St	Los Angeles	90011
Virgil Middle School	Auditorium	152 N Vermont Ave	Los Angeles	90004
Mt Calvary Faith Lutheran Church	Fellowship Hall	2110 W Francisquito Ave	West Covina	91790
Hacienda Heights Community & Recreation Center	Auditorium	1234 Valencia Ave	Hacienda Heights	91745
Mesquite Elementary School	Cafeteria	37622 43 rd St	Palmdale	93552
Fairvalley High School (Continuation)	Cafeteria	231 E Stephanie Dr	Covina	91722
Covina Senior & Community Center	California Rm 1, 2, 3	815 N Barranca Ave	Covina	91723
Our Lady Perpetual Help Church	Conference Room	23233 Lyons Ave	Newhall	91321
Sylmar Towne Shopping Center	Space 12677	12689 Glenoaks Blvd	Sylmar	91342
Robinson Elementary School	Cafeteria	80 Morningside Dr	Manhattan Beach	90266
Diamond Bar United Church Of Christ	Sanctuary Hall	2335 S Diamond Bar Blvd	Diamond Bar	91765

АДМИНИСТРАТИВНЫЙ ПЛАН ВЫБОРОВ ОКРУГА LOS ANGELES

Название	Зал	Адрес	Город	Почтовый индекс
Alexandria Elementary Sch	Auditorium	4211 Oakwood Ave	Los Angeles	90004
Stanton Elementary School	Cafetorium	725 S Vecino Dr	Glendora	91740
The Help Group/Autism Center	Auditorium	13164 Burbank Blvd	Sherman Oaks	91401
Verdigo Boulder	Patio Space	266 E Magnolia Blvd	Burbank	91502
Raymond Ave Elementary School	Auditorium	7511 S Raymond Ave	Los Angeles	90044
Glenoaks Park	Community Room	2531 E Glenoaks Blvd	Glendale	91206
Glendale Civic Auditorium	Upper Auditorium Lobby	1401 N Verdugo Rd	Glendale	91208
Alta Loma Elementary School	Library	1745 Vineyard Ave	Los Angeles	90019
South Bay Celebration Assembly of God	Fellowship Hall	3841 W 130 th St	Hawthorne	90250
Mayfair Park	Activity Room	5720 Clark Ave	Lakewood	90712
Nelson Elementary School	Cafeteria	330 N California Ave	La Puente	91744
Oakwood Recreation Center	Gymnasium	767 California Ave	Venice	90291
Holy Angels Catholic Church	Parish Hall	370 Campus Dr	Arcadia	91007
Shield of Faith Christian School	Fellowship Hall	4900 Kings Row	El Monte	91731
The Rose Room	Rental Space	6 Rose Ave	Venice	90291
Arcadia Community Center	Pool Room	365 Campus Dr	Arcadia	91007
Monrovia Public Library	Community Room	321 S Myrtle Ave	Monrovia	91016
Old Orchard II Associates	Clubhouse	23919 Avenida Entrana #3166	Valencia	91355
Fremont High School	Lobby / Foyer	7676 S San Pedro St	Los Angeles	90003
Wilshire Park Elementary School	MPR	4063 Ingraham St	Los Angeles	90005
Paramount Park Gym	Meeting Room	14400 Paramount Blvd	Paramount	90723
El Camino Community College	East Dining Room	16007 Crenshaw Blvd	Torrance	90506
Cahuenga Elementary School	MPR	220 S Hobart Blvd	Los Angeles	90004
First United Methodist Church	Fellowship Hall	243 S Broadway	Redondo Beach	90277
The Salvation Army	Fellowship Hall	1533 4 th Street	Santa Monica	90401
Fountain of Life Community Church	Stationary Fellowship Hall	13518 Biola Ave	La Mirada	90638
Promenade at Howard Hughes Center	Rm 209	6080 Center Drive	Los Angeles	90230

АДМИНИСТРАТИВНЫЙ ПЛАН ВЫБОРОВ ОКРУГА LOS ANGELES

Название	Зал	Адрес	Город	Почтовый индекс
Owensmouth Gardens	Community Room	6300 Owensmouth Ave	Woodland Hills	91367
Hermosa Beach City Hall	City Council Chambers	1315 Valley Dr	Hermosa Beach	90254
Los Angeles County Natural History Museum	Training Center	900 Exposition Blvd	Los Angeles	90007
Dibble Adult School	MPR	1600 Pontenova Ave	Hacienda Heights	91745
Bellflower City Hall	Green Room	16600 Civic Center Dr	Bellflower	90706
Santa Monica Place Shopping Center	Community Room	395 Santa Monica Place	Santa Monica	90401
Los Altos Elementary School	Cafetorium	15565 Los Altos Dr	Hacienda Heights	91745
Bell Gardens Veteran's Park	Auditorium	6662 Loveland St	Bell Gardens	90201
Salvation Army Corps Community Center – Hollywood	Gymnasium	5941 Hollywood Blvd	Los Angeles	90028
Palomares Park	Senior Center	499 E Arrow Hwy	Pomona	91767
Inglewood City Hall	Community Room	1 W Manchester Blvd	Inglewood	90301
Brockton Avenue Elementary	Auditorium	1309 Armacost Ave	Los Angeles	90025
Messiah Lutheran Church	Parish Hall	10711 Paramount Blvd	Downey	90241
Hacienda La Puente Unified School District Office	Conference Room	15959 E Gale Ave	City of Industry	91745
Temple City Unified School District	Board Room	9700 Las Tunas Drive	Temple City	91780
Wonderland Av Elem School	MPR	8510 Wonderland Ave	Los Angeles	90046
Alta Vista Park	Community Center	801 Camino Real	Redondo Beach	90277
South Gate Middle School	Auditorium Lobby	4100 Firestone Blvd	South Gate	90280
Westfield	Community Room	10250 Santa Monica Blvd	Los Angeles	90067
Lindberg Park	Stone House	5041 Rhoda Way	Culver City	90230
Veterans Memorial Complex	Auditorium	4117 Overland Ave	Culver City	90230
Mendez High School	MPR	1200 Plaza Del Sol E	Los Angeles	90033
Kennedy Elementary School	MPR	4010 Ramboz Dr	Los Angeles	90063
St Elizabeth Ann Seton Church	Michael Killeen Hall	1835 Larkvane Rd	Rowland Heights	91748

АДМИНИСТРАТИВНЫЙ ПЛАН ВЫБОРОВ ОКРУГА LOS ANGELES

Название	Зал	Адрес	Город	Почтовый индекс
Chua Phat to Gotama Temple	Ancestor Room/ Buddha Hall	905 Orange Ave	Long Beach	90813
Baldwin Hills Crenshaw Plaza Shopping Center	Community Room	3650 W Martin Luther King Jr Blvd	Los Angeles	90008
Ocean Park Branch Library	Community Room	2601 Main St	Santa Monica	90405
East L A Community Center	MPR	133 N Sunol Dr	Los Angeles	90063
Macedonia Baptist Church	Fellowship Hall	1751 E 114 th St	Los Angeles	90059
Sunland Elementary School	Auditorium	8350 Hillrose St	Sunland	91040
Gethsemane Baptist Church	Rm 106/108	6095 Orange Ave	Long Beach	90805
Patrick Henry Middle School	Library	17340 San Jose St	Granada Hills	91344
Washington High School	Main Gymnasium	10860 South Denker Ave	Los Angeles	90047
Fairfax High School	Rotunda Room	7850 Melrose Ave	Los Angeles	90046
Hollywood Lutheran Church	Durkee Hall	1733 N New Hampshire Ave	Los Angeles	90027
California State Polytechnic University – Pomona	URSA Minor Room	3801 W Temple Ave	Pomona	91768
Hancock Park Elementary School	Auditorium	408 S Fairfax Ave	Los Angeles	90036
East Whittier Christian Church	Fellowship Hall	9915 Mills Ave	Whittier	90604
Lincoln Ave Community Church	Timmer Hall	1547 Lincoln Ave	Pomona	91767
Cochran Ave Baptist Church	Fellowship Hall	1304 S Cochran Ave	Los Angeles	90019
Philadelphia Park Community Center	Main Room	700 E Philadelphia St	Pomona	91766
St Sebastian School	Cafeteria	1430 Federal Ave	Los Angeles	90025
First Presbyterian Church Of Downey	Cumberland Hall	10544 Downey Ave	Downey	90241
Charles H Kim Elementary Sch	MPR	225 S Oxford Ave	Los Angeles	90004
Barrington Recreation Center	Gymnasium	333 S Barrington Ave	Los Angeles	90049
Piute Middle School	Gymnasium	425 E Avenue H11	Lancaster	93535
Olive Vista Middle School	Auditorium	14600 Tyler St	Sylmar	91342

АДМИНИСТРАТИВНЫЙ ПЛАН ВЫБОРОВ ОКРУГА LOS ANGELES

Название	Зал	Адрес	Город	Почтовый индекс
California State University-Chancellors Office	Conference Rm 1	401 Golden Shore, 6 th Floor	Long Beach	90802
Solano Ave Elementary School	MPR/ Library	615 Solano Ave	Los Angeles	90012
Marina Del Rey Middle School	MPR/ Library	12500 Braddock Dr	Los Angeles	90066
Pennekamp Elementary School	MPR/ Cafeteria	110 S Rowell Ave	Manhattan Beach	90266
Los Angeles High School	Memorial Hall	4650 W Olympic Blvd	Los Angeles	90019
Glendora High School	Gymnasium	1600 E Foothill Blvd	Glendora	91741
New Horizon School	Auditorium	651 N Orange Grove Blvd	Pasadena	91103
Cleveland High School	Library	8140 Vanalden Ave	Reseda	91335
Ranchito Ave Elementary School	Auditorium	7940 Ranchito Ave	Panorama City	91402
Magnolia Science Academy 1	MDF Room	18238 Sherman Way	Reseda	91335
Wilsona Elementary	McFersion Hall	41625 170 th St E	Lake Los Angeles	93535
Monrovia Community Center	Kay Dalton Room	119 W Palm Ave	Monrovia	91016
Maxine Waters Emp Prep Center	Rm 101C/ Student Lounge	10925 S Central Ave	Los Angeles	90059
Hillcrest Dr Elementary School	Auditorium	4041 Hillcrest Dr	Los Angeles	90008
Wilshire Christian Manor	Lobby/ Community Room	616 S Normandie Ave	Los Angeles	90005
Pasadena City College	Circadian Rm C145	1570 E Colorado Blvd	Pasadena	91106
Ganesha Park Community Center	Community Center	1575 N White Ave	Pomona	91768
Magee Elementary School	Cafeteria	8200 Serapis Ave	Pico Rivera	90660
Grace United Methodist Church	Fellowship Hall	4112 W Slauson Ave	Los Angeles	90043
Glendale Community College	Student Center Conference Room	1500 N Verdugo Rd	Glendale	91208
Neighborhood Christian Church	Fellowship Hall	18821 E Arrow Hwy	Covina	91722
Manual Arts High School	Auditorium	4131 S Vermont Ave	Los Angeles	90037
Paradise Baptist Church	Queens Hall	5100 S Broadway	Los Angeles	90037
Slauson Multipurpose Center	Gymnasium	5306 S Compton Ave	Los Angeles	90011
Town Center Hall	Social Hall	11740 Telegraph Rd	Santa Fe Springs	90670

АДМИНИСТРАТИВНЫЙ ПЛАН ВЫБОРОВ ОКРУГА LOS ANGELES

Название	Зал	Адрес	Город	Почтовый индекс
Strathern Elementary School	Auditorium	7939 Saint Clair Ave	North Hollywood	91605
Betty Wilson Center	Main Hall	11641 Florence Ave	Santa Fe Springs	90670
Shepherd of The Hills UMC	Wesley Hall	333 S Garfield Ave	Monterey Park	91754
Armenian Church of the Nazarene	Fellowship Hall	411 E Acacia Ave	Glendale	91205
Estelle Van Meter Multipurpose Senior Center	MPR	7600 S Avalon Blvd	Los Angeles	90061
Newhall Community Center	MPR	22421 Market Street	Newhall	91321
Shadow Oak Park Recreation Center	Community Hall	2121 Shadow Oak Dr	West Covina	91792
Rowland Heights Park	Community Room	1500 Banida Ave	Rowland Heights	91748
Desert Willow Intermediate	Library	36555 Sunny Ln	Palmdale	93550
West Covina City Hall	Community Room	1444 W Garvey Ave S	West Covina	91790
Crenshaw Imperial Shopping Center using Inglewood Community Police Center	Community Room	2900 W Imperial Hwy	Inglewood	90303
Ethiopian Christ Fellowship	Fellowship Hall	3405 W Pico Blvd	Los Angeles	90019
Levy Adult Center	MPR	3420 W 229 th Pl	Torrance	90505
Sierra Vista Middle School	MPR	19425 Stillmore St	Canyon Country	91351
Pico Rivera City Hall	Council Chambers	6615 Passons Blvd	Pico Rivera	90660
Oak Street Elementary School	MPR	633 S Oak St	Inglewood	90301
Watts Learning Center	Community Room	310 W 95 th St	Los Angeles	90003
Madrona Middle School	MPR/ Cafeteria	21364 Madrona Ave	Torrance	90503
Emelita Academy Charter	Auditorium	17931 Hatteras St	Encino	91316

Список потенциальных мест расположения центров голосования

Название	Зал	Адрес	Город	Почтовый индекс
Grandview Branch Library	City Library	1535 5 th St	Glendale	91201
Allendale Branch Library	City Library	1130 S Marengo Ave	Pasadena	91106
Linda Vista Branch Library	City Library	1281 Bryant St	Pasadena	91103
La Pintoresca Branch Library	City Library	1355 N Raymond Ave	Pasadena	91103
Hill Ave Branch Library	City Library	55 S Hill Ave	Pasadena	91106
Glendale City Hall	City Hall	613 E Broadway	Glendale	91206
Norwood Library	County Library	4550 Peck Rd	El Monte	91732
El Camino Real Library	County Library	4264 Whittier Blvd	Los Angeles	90023
Chet Holifield Library	County Library	1060 S Greenwood Ave	Montebello	90640
San Fernando Library	County Library	217 N Maclay Ave	San Fernando	91340
Leland R. Weaver Library	County Library	4035 Tweedy Blvd	South Gate	90280
Lincoln Heights Library	City Library	2530 Workman St	Los Angeles	90031
El Sereno Library	City Library	5226 Huntington Dr S	Los Angeles	90032
Van Nuys Library	City Library	6250 Sylmar Ave	Van Nuys	91401
Angeles Mesa Library	City Library	2700 W 52 nd St	Los Angeles	90043
West Los Angeles Regional Library	City Library	11360 Santa Monica Blvd	Los Angeles	90025
Hyde Park Library	City Library	2205 W Florence Ave	Los Angeles	90043
John Muir Library	City Library	1005 W 64 th St	Los Angeles	90044
North Hollywood Amelia Earhart Regional Library	City Library	5211 Tujunga Ave	North Hollywood	91601
Robertson Library	City Library	1719 S Robertson Blvd	Los Angeles	90035
Alma Reaves Woods Watts Library	City Library	10205 Compton Ave	Los Angeles	90002
Encino-Tarzana Library	City Library	18231 Ventura Blvd	Tarzana	91356
Granada Hills Library	City Library	10640 Petit Ave	Granada Hills	91344
Valley Plaza Library	City Library	12311 Vanowen St	North Hollywood	91605
Silver Lake Library	City Library	2411 Glendale Blvd	Los Angeles	90039
Bob Lucas Memorial Library and Literacy Center	City Facility	2659 Lincoln Ave	Altadena	91001
Altadena Library District	City Facility	600 E Mariposa St	Altadena	91001
Northwest Branch Library	City Library	3323 W Victory Blvd	Burbank	91505
Cerritos Public Library	City Library	18025 Bloomfield Ave	Cerritos	90703

АДМИНИСТРАТИВНЫЙ ПЛАН ВЫБОРОВ ОКРУГА LOS ANGELES

Название	Зал	Адрес	Город	Почтовый индекс
City of Commerce Public Library – Rosewood	City Library	5655 Jillson St	Commerce	90040
Greenwood Branch – Veterans	City Library	6134 Greenwood Ave	Commerce	90040
Covina Public Library	City Library	234 N 2 nd Ave	Covina	91723
Crenshaw-Imperial Library	City Library	11141 Crenshaw Blvd	Inglewood	90303
Irwindale Public Library	City Library	5050 Irwindale Ave	Irwindale	91706
Hastings Branch Library	City Library	3325 E Orange Grove Blvd	Pasadena	91107
Pomona Public Library	City Library	625 S Garey Ave	Pomona	91766
Santa Fe Springs City Library	City Library	11700 Telegraph Rd	Santa Fe Springs	90670
Sierra Madre Public Library	City Library	440 W Sierra Madre Blvd	Sierra Madre	91024
El Retiro Branch Library	City Library	126 Vista Del Parque	Redondo Beach	90277
North Torrance Branch Library	City Facility	3604 Artesia Blvd	Torrance	90504
Henderson Branch Library	City Facility	4805 Emerald St	Torrance	90503
Alhambra City Hall	City Hall	111 S 1 st St	Alhambra	91801
Arcadia City Hall	City Hall	240 W Huntington Dr	Arcadia	91007
Azusa City Hall	City Hall	213 E Foothill Blvd	Azusa	91702
Bell City Hall	City Hall	6330 Pine Ave	Bell Gardens	90201
Beverly Hills City Hall	City Hall	455 N Rexford Dr	Beverly Hills	90210
Bradbury City Hall	City Hall	600 Winston Ave	Bradbury	91008
Cerritos City Hall	City Hall	18125 Bloomfield Ave	Cerritos	90703
City of Commerce City Hall	City Hall	2535 Commerce Way	Commerce	90040
City of Industry City Hall	City Hall	15625 Stafford St	City of Industry	91744
Claremont City Hall	City Hall	207 Harvard Ave	Claremont	91711
Covina City Hall	City Hall	125 E College St	Covina	91723
Downey City Hall	City Hall	11111 Brookshire Ave	Downey	90241
El Monte City Hall	City Hall	11333 Valley Blvd	El Monte	91731
Gardena City Hall	City Hall	1700 W 162 nd St	Gardena	90247
Irwindale City Hall	City Hall	5050 Irwindale Ave	Baldwin Park	91706
La Habra Heights City Hall	City Hall	1245 Hacienda Rd	La Habra	90631
Lawndale City Hall	City Hall	14717 Burin Ave	Lawndale	90260
Lomita City Hall	City Hall	24300 Narbonne Ave	Lomita	90717
Manhattan Beach City Hall	City Hall	1400 Highland Ave	Manhattan Beach	90266

АДМИНИСТРАТИВНЫЙ ПЛАН ВЫБОРОВ ОКРУГА LOS ANGELES

Название	Зал	Адрес	Город	Почтовый индекс
Monrovia City Hall	City Hall	415 S Ivy Ave	Monrovia	91016
Montebello City Hall	City Hall	1600 W Beverly Blvd	Montebello	90640
Monterey Park City Hall	City Hall	320 W Newmark Ave	Monterey Park	91754
Norwalk City Hall	City Hall	12700 Norwalk Blvd	Norwalk	90650
Pomona City Hall	City Hall	505 S Garey Ave	Pomona	91766
Redondo Beach City Hall	City Hall	415 Diamond St	Redondo Beach	90277
Rolling Hills City Hall	City Hall	2 Portuguese Bend Rd	Palos Verdes Peninsula	90274
Rosemead City Hall	City Hall	8838 Valley Blvd	Rosemead	91770
San Fernando City Hall	City Hall	117 N Macneil St	San Fernando	91340
San Gabriel City Hall	City Hall	425 S Mission Dr	San Gabriel	91776
Santa Fe Springs City Hall	City Hall	11710 Telegraph Rd	Santa Fe Springs	90670
Santa Monica City Hall	City Hall	1685 Main St	Santa Monica	90401
Sierra Madre City Hall	City Hall	232 W Sierra Madre Blvd	Sierra Madre	91024
Signal Hill City Hall	City Hall	2175 Cherry Ave	Signal Hill	90755
South El Monte City Hall	City Hall	1415 Santa Anita Ave	South El Monte	91733
South Pasadena City Hall	City Hall	1414 Mission St	South Pasadena	91030
Vernon City Hall	City Hall	4305 S Santa Fe Ave	Vernon	90058
Weingart-Lakewood Family YMCA	Community/Rec Center	5835 E Carson St	Lakewood	90713
Los Cerritos YMCA	Community/Rec Center (YMCA)	15530 S Woodruff Ave	Bellflower	90706
YMCA Fairfield Family	Community/Rec Center	4949 Atlantic Ave	Long Beach	90805
YMCA Los Altos	Community/Rec Center	1720 Bellflower Blvd	Long Beach	90815
YMCA East Valley Family	Community/Rec Center (YMCA)	5142 Tujunga Ave	North Hollywood	91601
Abilityfirst – Long Beach	Other Public Facility	3770 E Willow St	Long Beach	90815
City of Cerritos – Cerritos Senior Center	Community/Rec Center	12340 South St	Cerritos	90703
Lincoln Park Recreation Center/Senior Citizen Center	City Facility	3501 Valley Blvd	Los Angeles	90031
Bellflower Main Post Office	Post Office	9835 Flower St	Bellflower	90706
Beverly Hills Main Post Office	Post Office	325 N Maple Dr	Beverly Hills	90210
Covina Post Office	Post Office	545 N Rimsdale Ave	Covina	91722

АДМИНИСТРАТИВНЫЙ ПЛАН ВЫБОРОВ ОКРУГА LOS ANGELES

Название	Зал	Адрес	Город	Почтовый индекс
Macy's Postal Store	Post Office	750 W 7 th St	Los Angeles	90081
Rancho Park Station Post Office	Post Office	11270 Exposition Blvd	Los Angeles	90064
Santa Fe Springs Post Office	Post Office	11760 Telegraph Rd	Santa Fe Springs	90670
Vernon Station Post Office	Post Office	5121 S Hampton St	Los Angeles	90058
Post Office	Post Office	11420 Santa Monica Blvd	Los Angeles	90025
Santa Clarita Cleaners	Colleges and Universities	27125 Sierra Hwy, Ste 329	Canyon Country	91351
Premiere Career College	Private College/University	12901 Ramona Blvd	Irwindale	91706
Pomona Unified School District Adult and Career Education	Public School K-12	1515 W Mission Blvd	Pomona	91766
Woodbury University	Private College/University	7500 Glenoaks Blvd	Burbank	91510
La Rinda Shopping Center	Shopping Center	14723 Rinaldi St	San Fernando	91340
Fallbrook Mall Shopping Center	Shopping Center	22950 Vanowen St	West Hills	91307
Sunset Square Shopping Center	Shopping Center	1320 W Francisquito Ave	West Covina	91790
Montrose Post Office	Post Office	2100 Montrose Avenue	Montrose	91020
Rio Hondo Community College District	Public College/University	3600 Workman Mill Rd	Whittier	90601
Boy Scouts of America Western Los Angeles County Council	Community Organization	16525 Sherman Way	Van Nuys	91406
Alhambra Place Shopping Center	Shopping Center	100 E Main St	Alhambra	91801
Disability Rights California	Community Organization	350 S Bixel St	Los Angeles	90017
Toll Middle School	Public School K-12	700 Glenwood Rd	Glendale	91202
Regency Park Astoria	Senior Housing	925 E Villa St	Pasadena	91106
Kenter Canyon Elementary School	Public School K-12 LAUSD	645 N Kenter Ave	Los Angeles	90049
Clover Avenue Elementary School	Public School K-12	11020 Clover Ave	Los Angeles	90034
King Middle School	Public School K-12	4201 Fountain Ave	Los Angeles	90029

АДМИНИСТРАТИВНЫЙ ПЛАН ВЫБОРОВ ОКРУГА LOS ANGELES

Название	Зал	Адрес	Город	Почтовый индекс
St. Paul's Lutheran Church	Place of Worship	958 Lincoln Blvd	Santa Monica	90403
St. Brendan Church	Place of Worship	310 S Van Ness Ave	Los Angeles	90020
Pathway Christian Fellowship	Place of Worship	9950 Balboa Blvd	Northridge	91325
La Habra Christian Church	Place of Worship	1400 Bella Vista Dr	La Habra Heights	90631
Dixie Canyon Comm Charter School	Public School K-12 LAUSD	4220 Dixie Canyon Ave	Sherman Oaks	91423
First United Methodist Church	Place of Worship	4832 Tujunga Ave	North Hollywood	91601
Fire Station #7	Other Public Facility	864 N San Vicente Blvd	West Hollywood	90069
Cahuenga Branch Library	City Library	4591 Santa Monica Blvd	Los Angeles	90029
Unitarian Universalist Church of Studio City	Place of Worship	12355 Moorpark St	Studio City	91604
Marshall Elementary School	Public School K-12	1201 E Broadway	Glendale	91205
Calvary Community Church	Place of Worship	14626 Pioneer Blvd	Norwalk	90650
First Baptist Church of Walnut Valley	Place of Worship	20425 La Puente Rd	Walnut	91789
Calvary Chapel	Place of Worship	2707 N Glenoaks Blvd	Burbank	91504
Brewitt Neighborhood Library	City Library	4036 E Anaheim St	Long Beach	90804
Long Beach Lesbian and Gay Pride Inc	Community/Rec Center	1017 Obispo Ave	Long Beach	90804
St Marcellinus Church	Place of Worship	2349 Strong Ave	Commerce	90040
Korean Pilgrim Baptist Church	Place of Worship	2518 W Grand Ave	Alhambra	91801
Mark Twain Library	City Library	1401 E Anaheim St	Long Beach	90813
The Real Estate Center	Private Business	11917 Paramount Blvd	Downey	90242
Gospel Tabernacle Church	Place of Worship	11861 S Main St	Los Angeles	90061
Mulholland Middle School	Public School K-12 LAUSD	17120 Vanowen St	Van Nuys	91406
Audubon Center	Community/Rec Center	4700 N Griffin Ave	Los Angeles	90031
Joaquin Miller Elem School	Public School K-12	720 E Providencia Ave	Burbank	91501
Barfield Elementary School	Public School K-12	2181 N San Antonio Ave	Pomona	91767

АДМИНИСТРАТИВНЫЙ ПЛАН ВЫБОРОВ ОКРУГА LOS ANGELES

Название	Зал	Адрес	Город	Почтовый индекс
Angeles Mesa Presbyterian Church	Place of Worship	3751 W 54 th St	Los Angeles	90043
Comfort Suites	Private Business	25380 The Old Rd	Stevenson Ranch	91381
Fire Station #13	City Facility	2713 Thornton Ave	Burbank	91504
Redondo Beach Fire Station # 2	Emergency Services	2400 Grant Ave	Redondo Beach	90278
Lincoln Middle School	Public School K-12	1501 California Ave	Santa Monica	90403
Seacrest Convalescent Hospital	Healthcare Facility	1416 W 006 th St	San Pedro	90732
Assistance League of Pasadena	Club	820 E California Blvd	Pasadena	91106
The Salvation Army	Community Organization	320 W Windsor Rd	Glendale	91204
The Salvation Army	Community Organization	801 S Central Ave	Glendale	91204
Scholl Canyon Estates	Senior Housing	1551 E Chevy Chase Dr	Glendale	91206
Beverly Terrace Hotel	Private Business	469 N Doheny Dr	Beverly Hills	90210
Rio Vista Elementary School	Public School K-12 LAUSD	4243 Satsuma Ave	North Hollywood	91602
Verdugo Elementary School	Public School K-12	1751 N Verdugo Rd	Glendale	91208
Community Magnet School	Public School K-12 LAUSD	11301 Bellagio Rd	Los Angeles	90049
Richland Ave Elementary School	Public School K-12 LAUSD	11562 Richland Ave	Los Angeles	90064
Sylmar Elementary School	Public School K-12 LAUSD	13291 Phillippi Ave	Sylmar	91342
Emerson Village	Senior Housing	755 N Palomares St	Pomona	91767
Neelys Educational Material	Private Business	5950 S Broadway	Los Angeles	90003
Fire Station #1	Other Public Facility	12222 Paramount Blvd	Downey	90242
Pacific Christian Center	Place of Worship	1403 Pacific Ave	Manhattan Beach	90266
Eagle Rock Community Cultural Center	Other Public Facility	2225 Colorado Blvd	Los Angeles	90041
Summerville Posada Whittier	Senior Housing	8120 Painter Ave	Whittier	90602
Le Bleu Chateau	Senior Housing	1900 Grismer Ave	Burbank	91504
Unity Church of Pasadena	Place of Worship	3053 E Del Mar Blvd	Pasadena	91107
Shield of Faith Church	Place of Worship	1127 N Lake Ave	Pasadena	91104

АДМИНИСТРАТИВНЫЙ ПЛАН ВЫБОРОВ ОКРУГА LOS ANGELES

Название	Зал	Адрес	Город	Почтовый индекс
First Presbyterian Church	Place of Worship	24317 Newhall Ave	Newhall	91321
St Phillip's Catholic Church	Place of Worship	101 S Hill Ave	Pasadena	91106
Seasons II Senior Apartments	Senior Housing	21309 Bloomfield Ave	Lakewood	90715
Lincoln Park Driving School	Private Business	3235 N Main St	Los Angeles	90031
Calabasas City Hall	City Facility	26135 Mureau Rd	Calabasas	91302
Le Conte Middle School	Public School K-12 LAUSD	1316 N Bronson Ave	Los Angeles	90028
Indust Prop&Tech.Workers	Private Business	8706 Cleta St	Downey	90241
Chapel of St Francis – Atwater; Interfaith Refugee and Immigration Service	Place of Worship	3621 Brunswick Ave	Los Angeles	90039
Westfield Fashion Square	Private Business	14006 Riverside Dr	Sherman Oaks	91423
Duarte Church of The Nazarene	Place of Worship	2047 S Mountain Ave	Duarte	91010
Monterey Highlands Elem School	Public School K-12	400 Casuda Canyon Dr	Monterey Park	91754
Roosevelt Elementary School	Public School K-12	315 N Pasadena Ave	Pasadena	91103
Cypress Heating & Air Cond	Private Business	547 S Loraine Ave	Glendora	91741
Gary Marshall Theatre	Private Business	4252 W Riverside Dr	Burbank	91505
La Puente City Hall	City Hall	15900 Main St	La Puente	91744
Council District 3 Office	Other Public Facility	19040 Vanowen St	Reseda	91335
St Anthony Catholic Church	Place of Worship	1901 S San Gabriel Blvd	San Gabriel	91776
Fire Station #14	County Facility	1401 W 108 th St	Los Angeles	90047
Total Deliverance Church	Place of Worship	2733 W Avenue L	Lancaster	93536
Fire Station #68	Other Public Facility	5023 W Washington Blvd	Los Angeles	90016
Schabarum Regional Park	Other Public Facility	17250 Colima Rd	Rowland Heights	91748
Montebello Senior Villas	Senior Homes	2051 W Whittier Blvd	Montebello	90640
Stentorians	Community/Rec Center	1409 W Vernon Ave	Los Angeles	90062
Realty Executives	Private Business	13604 Whittier Blvd	Whittier	90605

АДМИНИСТРАТИВНЫЙ ПЛАН ВЫБОРОВ ОКРУГА LOS ANGELES

Название	Зал	Адрес	Город	Почтовый индекс
Crystalaire Admin Building	Private Business	32810 165 th St	Llano	93544
Jordan Middle School	Public School K-12	420 S Mariposa St	Burbank	91506
Malabar Branch Library	City Library	2801 Wabash Ave	Los Angeles	90033
Church of The Open Bible	Place of Worship	440 W La Verne Ave	Pomona	91767
Wilshire Courtyard	Private Business	5700 Wilshire Blvd	Los Angeles	90036
Craft and Folk Art Museum	Private Business	5814 Wilshire Blvd	Los Angeles	90036
Trinity Lutheran Church	Place of Worship	759 Linden Ave	Long Beach	90813
Holy Missionary Baptist	Place of Worship	1013 San Bernardino Ave	Pomona	91767
Abundant Life Christian Church	Place of Worship	3500 S Normandie Ave	Los Angeles	90007
Fire Station #10	Other Public Facility	1860 E Del Amo Blvd	Carson	90746
Wilmington Y M C A	Club	1127 N Avalon Blvd	Wilmington	90744
Belmont Village Senior Living	Senior Housing	455 E Angeleno Ave	Burbank	91501
Villa Redondo	Senior Housing	237 Redondo Ave	Long Beach	90803
Saint Mary Tower	Senior Housing	1120 Atlantic Ave	Long Beach	90813
Fleet Feet Sports	Private Business	16545 Ventura Blvd	Encino	91436
CSULB Beachside College Dorm	Public College/University	4835 E Pacific Coast Hwy	Long Beach	90804
Valley Storefront Jewish Family	Community/Rec Center	12821 Victory Blvd	North Hollywood	91606
The Village	Senior Housing	9222 Corbin Ave	Northridge	91324
King's Way Community Church	Place of Worship	1748 251 st St	Lomita	90717
Leffingwell Manor Apartments	Senior Homes	11410 Santa Gertrudes Ave	Whittier	90604
Mt Moriah Baptist Church	Place of Worship	4269 S Figueroa St	Los Angeles	90037
La Tropicana Market	Private Business	5200 Monte Vista St	Los Angeles	90042
East Whittier Friends Church	Place of Worship	15911 Whittier Blvd	Whittier	90603
The Rhema Church	Place of Worship	11860 S Avalon Blvd	Los Angeles	90061
El Monte SDA Church	Place of Worship	3318 Washington Ave	El Monte	91731

АДМИНИСТРАТИВНЫЙ ПЛАН ВЫБОРОВ ОКРУГА LOS ANGELES

Название	Зал	Адрес	Город	Почтовый индекс
East Valley High School	Public School K-12 LAUSD	5525 Vineland Ave	North Hollywood	91601
Brookdale South Tarzana	Senior Housing	18700 Burbank Blvd	Tarzana	91356
Temple Corps	Place of Worship	3090 Long Beach Blvd	Long Beach	90807
Mathnasium	Private Business	27740 N McBean Pkwy	Valencia	91354
Sohma Integrative Health Ctr	Private Business	4195 Viking Waysuite F	Long Beach	90808
NOHO Senior Arts Colony	Senior Housing	10747 Magnolia Blvd	North Hollywood	91601
The Allen House	Place of Worship	2249 S Harvard Blvd	Los Angeles	90018
Union Station/Gateway Transit Center/Patsaouras Transit Plaza	Transit Center/Hub	801 Vignes St	Los Angeles	90012
Sunland – Tujunga Library	City Library	7771 Foothill Blvd	Tujunga	91042
Pico Union Library	City Library	1030 S Alvarado St	Los Angeles	90006
El Segundo City Hall	City Hall	350 Main St	El Segundo	90245
Walnut City Hall	City Hall	21201 La Puente Rd	Walnut	91789
West Hollywood City Hall	City Hall	8300 Santa Monica Blvd	West Hollywood	90069
Grace Community Church	Place of Worship	13248 Roscoe Blvd	Los Angeles	91352
Bret Harte Elementary School	Public School K-12	3200 W Jeffries Ave	Burbank	91505
Library Connection	City Library	1100 E Chevy Chase Dr	Glendale	91205
Whittier Area Community Church	Place of Worship	8100 Colima Rd	Whittier	90605
Luther Burbank Middle School	Public School K-12	3700 Jeffries Ave,	Glendale	91505
Village Green Owners Association	Community Organization	5300 Village Green	Los Angeles	90016
Vedanta Temple	Place of Worship	1946 Vedanta Place	Los Angeles	90068
South Los Angeles, Chesterfield Square Center – La Animal Shelter	City Facility	1850 W 60 th St	Los Angeles	90047
East LA Dialysis Center	Health Care Facility	5830 Whittier Blvd	Los Angeles	90022
Kilgore Manor Apt	Senior Housing	2411 S Central Ave	Los Angeles	90011

АДМИНИСТРАТИВНЫЙ ПЛАН ВЫБОРОВ ОКРУГА LOS ANGELES

Название	Зал	Адрес	Город	Почтовый индекс
Gardena Buddhist Church	Place of Worship	1517 166 th St	Gardena	90247
Thornburg Park	City Parks and Rec	2320 West 149 th St	Gardena	90249
San Pedro City Hall	City Facility	638 S Beacon St	San Pedro	90731
St. Andrews Church	Place of Worship	311 N Raymond Avenue	Pasadena	91103
Hidden Hills City Hall	City Hall	6165 Spring Valley Rd	Hidden Hills	91302
Kenneth Hahn State Recreation Area	Community/Rec Center	4100 S La Cienega Blvd	Los Angeles	90056
Manhattan Beach Chamber of Commerce/Post Office	City Facility	425 15 th St	Manhattan Beach	90266
Target	Private Business	1200 N Sepulveda	Manhattan Beach	90266
19052-19070 Shopping Center	Private Business	19058 La Puente Rd	West Covina	91792
H. Claude Hudson Comprehensive Health Center	Healthcare Facility	2829 S Grand Avenue	Los Angeles	90007
Hacienda Heights Library	County Library	16010 La Monde St	Hacienda Heights	91745
Pasadena Public Library	Other Public Facility	285 E Walnut St	Pasadena	91101

Образцы флаеров VSAP



Округ LA модернизирует способ голосования к 2020 году

Текущий способ голосования округа LA устарел и нуждается в модернизации. Избиратели должны иметь возможность голосовать, когда, где и как они хотят. Новая система голосования по решениям голосования для всех людей, является важным шагом к достижению этих целей.

ТЕКУЩЕЕ ПО СРАВНЕНИЮ С БУДУЩИМ



Ограниченный опыт голосования

Только 1 день для голосования

Избирательные участки



Любой избиратель может использовать

11 дней для голосования

Центры голосования



Оборудование для голосования устарело и недоступно для многих избирателей; ограниченное **1 устройством** на место



Бумажные реестры печатаются заранее и часто требуют дополнительной печати



Избиратели могут голосовать в **любом** центре голосования по всему округу с полным языковым обслуживанием и расширенной доступностью



*Эл. избирательные книги (ePollbooks), которые получают доступ к данным в **режиме реального времени** и допускают регистрацию в тот же день



Досрочное голосование доступно только в **ограниченном** количестве мест в округе



Полностью доступное оборудование для голосования в **каждом** центре голосования



Избиратели могут голосовать только в **1 месте** в **1 день** с 7:00 до 20:00



Голосование доступно в течение **11 дней** в центрах голосования по всему округу

*Новая модель голосования позволит нам отказаться от использования предварительно напечатанных бумажных реестров и вместо этого обеспечит доступ в режиме реального времени к полной базе данных избирателей во всех местах голосования, что облегчит регистрацию избирателей в тот же день.

Подробнее на веб-сайте VSAP.lavote.net



Решения для голосования для всех людей

ПОЧЕМУ МЕНЯЕТСЯ СПОСОБ ГОЛОСОВАНИЯ

ДОСТУПНОСТЬ



Наше текущее оборудование для голосования устарело и предоставляет ограниченный доступ и языковые функции для многих избирателей. Новый способ голосования разработан, чтобы быть интуитивно понятным и доступным. Модель «Решения для голосования для всех людей» (VSAP) предоставляет всем избирателям, независимо от возраста, инвалидности или языка, возможность личного и независимого голосования, которая является доступной и удобной.

СЕРТИФИКАЦИЯ



Нынешняя система голосования была десертифицирована государственным секретарем штата California (SOS). SOS внедрил новые стандарты государственной безопасности, которые требуют от округов внедрить новые системы голосования, соответствующие новейшим государственным стандартам сертификации до президентских предварительных выборов 3 марта 2020 года.

ПРОИЗВОДСТВО



Учитывая возраст нашей нынешней системы голосования, больше нет производителей, которые производят запасные части, что делает систему устаревшей.

ТЕХНОЛОГИЯ



Наш текущий способ голосования составляет более 50 лет и обеспечивает ограниченную доступность и не хватает мощностей для голосования, чтобы вместить необходимое количество выборов и кандидатов. Новое устройство для маркировки избирательных бюллетеней (BMD) было разработано как модульное и масштабируемое, позволяющее заменять или улучшать компоненты BMD по мере развития технологии.

ПЕРИОД ГОЛОСОВАНИЯ

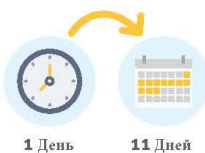

1 День

11 Дней

В настоящее время избирателям округа Los Angeles предоставляется 1 день для личного голосования и они должны голосовать в назначенном месте для голосования. В 2020 году в соответствии с Законом о выборе избирателей, избиратели будут иметь возможность голосовать в течение 11-дневного периода в любом избирательном центре, расположенном по всему округу Los Angeles.





ГОЛОСОВАНИЕ ДЛЯ ВСЕХ ЛЮДЕЙ

ДОСТУПНОСТЬ

Дизайн, ориентированный на человека, делает процесс голосования простым, удобным и доступным для всех.

Новый процесс голосования в округе Los Angeles призван быть интуитивно понятным и доступным для всех избирателей. Инновационные изменения позволят каждому избирателю, вне зависимости от возраста, опыта работы, инвалидности или языка, использовать способ конфиденциального и независимого голосования, который является простым и удобным.

ГИБКИЕ ВОЗМОЖНОСТИ



Избиратели смогут голосовать в любом центре для голосования на территории округа в течение избирательного периода до 11 дней. Все устройства для голосования в центрах доступны.

ИНТЕРАКТИВНЫЙ ОБРАЗЕЦ ИЗБИРАТЕЛЬНОГО БЮЛЛЕТЕНЯ (ISB)



ISB — это удобная возможность для избирателей, которые хотят заранее отметить свой выбор дома, используя персональные устройства и предпочитаемые средства. ISB создает избирательный талон наподобие посадочного талона на самолет. В центре для голосования избиратели сканируют избирательный талон, чтобы передать данные о своем выборе в BMD. Затем они могут проверить и изменить свой выбор перед тем, как отправить бюллетень.

МАРКИРАТОР БЮЛЛЕТЕНЕЙ (BMD)



BMD позволяет избирателям с легкостью адаптировать процесс голосования под свои нужды. Избиратели могут сами регулировать настройки BMD, в том числе контрастность, размер текста, угол наклона экрана, а также громкость и скорость воспроизведения звука.

Четыре режима интерфейса позволяют всем избирателям проголосовать конфиденциально и независимо.



Прикосновение
Взаимодействие с сенсорным экраном



Прикосновение + аудио

Взаимодействие с сенсорным экраном и прослушивание звуковых инструкций через наушники



Кнопки управления + аудио

Взаимодействие с тактильным устройством со шрифтом Брайля и регулируемым шнуром и прослушивание звуковых инструкций через наушники



A/B или двойной порт переключателя

Взаимодействие с системой через свое персональное устройство. Используя доступный порт для вспомогательных технологических устройств, просматривайте взаимодействия на экране и слушайте аудиоинструкции через наушники

Подробности на веб-сайте VSAP.lavote.net





РЕШЕНИЯ ДЛЯ ГОЛОСОВАНИЯ ДЛЯ ВСЕХ ЛЮДЕЙ

ГОЛОСОВАНИЕ ПО ПОЧТЕ: ЧТО НУЖНО ЗНАТЬ

Округ Los Angeles внес изменения в документы для голосования по почте, чтобы упростить и сделать более удобным процесс такого голосования. Во время общих выборов 6 ноября 2018 г., избиратели, голосующие по почте, впервые получили обновленные документы.

ЧТО НОВОГО?

■ НОВЫЕ ИЗБИРАТЕЛЬНЫЕ БЮЛЛЕТЕНИ И КОНВЕРТ

- Полноформатный бюллетень
- Легче читать
- Легче заполнять
- Легче понять

■ СПОСОБЫ ВОЗВРАТА

Вы легко сможете вернуть бюллетень VBM через USPS. **Почтовая марка не требуется.** Кроме того, бюллетень можно отнести в любой пункт голосования или один из новых удобно расположенных пунктов приема избирательных бюллетеней по всему округу LA.

■ МНОГОЯЗЫЧНЫЕ ИЗБИРАТЕЛЬНЫЕ БЮЛЛЕТЕНИ

Мы предлагаем бюллетени на 12 языках. Запросить многоязычный избирательный бюллетень можно по телефону нашего офиса: (800) 815-2666, вариант 3.

Как определить, что бюллетень официальный?

Конверт с обратным адресом.
Будет открыт только советом подсчета голосов

Бюллетень должен быть возвращен или иметь почтовый штемпель с датой не позднее дня выборов. Отправленный по почте бюллетень должен быть получен Управлением по выборам не позднее чем за 3 дня после дня выборов.

Внимание: Голосование дважды на одних и тех же выборах является преступлением.

Официальный бюллетень 1 of 2

Отметьте ваш бюллетень

Инструкции

Вписанные кандидаты

Выборы

U.S. Postage Paid

OFFICIAL ELECTION MAIL

OFFICIAL VOTE BY MAIL BALLOTING MATERIAL – FIRST-CLASS MAIL

Зайдите на веб-сайт LAvote.net, чтобы запросить бюллетень для голосования по почте, найти пункт приема или отследить свой бюллетень для голосования по почте.



ГОЛОСОВАНИЕ ДЛЯ ВСЕХ ЛЮДЕЙ

СРАВНЕНИЕ БЕЗОПАСНОСТИ

BMD

Маркиратор
бюллетеней

ПРОТИВ

DRE

Прямая
электронная запись

Главной функцией безопасности BMD по сравнению с DRE является то, что он создает читаемый человеком избирательный бюллетень



ПЕЧАТНЫЙ БЮЛЛЕТЕНЬ

Читабельна для проверки избирателем, аудита и пересчета

Поддерживает весь процесс аудита от избирательных бюллетеней до записи подсчитанных голосов

Централизованный подсчет в безопасном помещении на независимой системе подсчета голосов

Бюллетень не сохраняется на электронном устройстве; прозрачная система ответственности за безопасность информации

Изменения не остаются незамеченными



ЭЛЕКТРОННЫЙ БЮЛЛЕТЕНЬ

Нематериальная запись намерения избирателя, которую избиратель не может легко проверить

Ограниченная возможность проверки этих бюллетеней при подсчете голосов

Подсчет на местном устройстве угрожает безопасности

Бюллетень сохраняется в электронном виде на устройстве; повышенный риск при передаче данных

Может быть трудно определить измененные бюллетени и число голосов

Подробности на веб-сайте VSAP.lavote.net





ГОЛОСОВАНИЕ ДЛЯ ВСЕХ ЛЮДЕЙ

БЕЗОПАСНОСТЬ

Предоставление избирателям округа Los Angeles безопасного, точного и прозрачного процесса голосования.

Новый процесс голосования в округе Los Angeles призван быть безопасными и прозрачным для всех избирателей. Существуют разные системные элементы, которые гарантируют справедливость выборов и избирательного процесса.

■ БЕЗОПАСНЫЙ ДИЗАЙН

Маркиратор бюллетеня (BMD) печатает бюллетень, который может быть проверен избирателем. Выбор избирателя печатается в виде читаемого текста и является официальным голосом. BMD намеренно не подключается к какой-либо сети или интернету. Кроме того, он не сохраняет данные избирателя или число голосов.



■ КОНФИДЕНЦИАЛЬНОСТЬ

Информация об избирателе в электронном списке избирателей не передается в BMD или систему результатов голосования. Они работают независимо друг от друга с целью защиты личной информации избирателей. Печатные бюллетени не содержат никакой информации об избирателях.



■ МНОГОФУНКЦИОНАЛЬНЫЙ КОНТРОЛЬ ДОСТУПА

Офис регистратора/секретаря округа Los Angeles соблюдает соответствующие протоколы безопасности на каждом этапе избирательного процесса. У членов избирательной комиссии есть персональные учетные данные, что позволяет уменьшить возможность несанкционированного доступа. Использование замков и пломб, защищающих от несанкционированного вскрытия, на интегрированной избирательной урне (IBV), а также чувствительного оборудования для голосования гарантирует справедливость всех выборов и контролируруемую передачу информации.

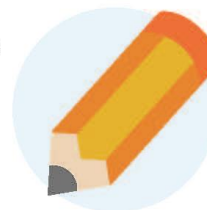

■ ПРОЗРАЧНОСТЬ И ДОСТУПНОСТЬ

Новый процесс голосования использует необходимую защиту против уязвимости системы и одновременно обеспечивает прозрачность и общественный доступ к процессу выборов путем проведения ручного аудита 1% поданных голосов в период после выборов перед сертификацией.



Подробности на веб-сайте VSAP.lavote.net





ГОЛОСОВАНИЕ ДЛЯ ВСЕХ ЛЮДЕЙ

ПРОЕКТ ПО РАЗМЕЩЕНИЮ ЦЕНТРОВ ДЛЯ ГОЛОСОВАНИЯ

В 2020 году в округе Los Angeles вместо избирательных участков будут созданы центры для голосования. Чтобы убедиться в том, что расположение этих центров удобно для избирателей, власти округа работают вместе с экспертами с целью проведения Проекта по размещению центров для голосования.

■ ЧТО МЫ ДЕЛАЕМ

Власти округа LA проведут обширный территориальный анализ, чтобы понять когда и где избиратели предпочитают голосовать.



Доступность для инвалидов



Безопасность



Удаленность



Удобство



Наличие

■ КАК МЫ ДОСТИГНЕМ ЦЕЛИ

Чтобы удовлетворить потребности общественности, власти округа будут:

- Работать непосредственно с консультативными группами граждан
- Проводить встречи заинтересованных лиц
- Проводить опросы общественности
- Предоставлять интерактивную онлайн-платформу для получения мнения общественности

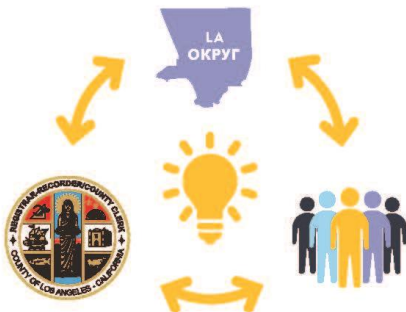

■ ЧТО ПОЛУЧАТ ИЗБИРАТЕЛИ

- Новый процесс голосования
- Удобные, безопасные и приспособленные для инвалидов центры для голосования открыты 11 дней
- Ящики для сброса бюллетеней для голосования по почте доступны в течение 29 дней
- Мобильные и временные центры для голосования
- Возможность голосовать в любом центре округа



Подробности на веб-сайте VSAP.lavote.net





Решения для голосования для всех людей

УПРОЩЕННОЕ ГОЛОСОВАНИЕ

Голосование в 2020 году даст новое впечатление!

■ ПЕРИОД ГОЛОСОВАНИЯ



- 11-дневный период голосования
- Встречайтесь с друзьями и семьей, чтобы голосовать по выходным

■ ЦЕНТРЫ ГОЛОСОВАНИЯ



- До 1000 центров голосования по всему округу LA
- Избиратели могут посетить любой доступный центр голосования

■ МАРКИРАТОР ДЛЯ ГОЛОСОВАНИЯ (BMD)

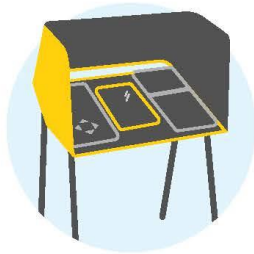

- Доступен на 13 языках
- Бумажный бюллетень будет напечатан для обзора избирателей
- Безопасный и частный

Подробности на веб-сайте VSAP.lavote.net



Брошюра VSAP



Наше видение



Решения для голосования для всех людей (VSAP), проводимые Регистратором / секретарем округа Los Angeles - это новый опыт, который модернизирует процесс голосования. VSAP предоставляет избирателям гибкие возможности, которые делают голосование простым, удобным и доступным для пользователя.

**Решения для
голосования для всех
людей**

VSAP.lavote.net

Центры ГОЛОСОВАНИЯ

Избиратели смогут отметить и отдать свой бюллетень в любом центре голосования по всему округу.

Избиратель больше не будет ограничиваться голосованием на назначенном избирательном участке.



Раннее ГОЛОСОВАНИЕ

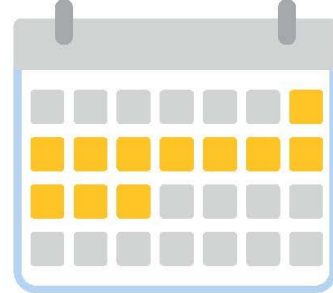

Голосование будет доступно для расширенного избирательного периода продолжительностью до 11 дней. Избиратели больше не будут ограничиваться голосованием в один конкретный день.

E-Pollbooks

E-Pollbooks (Эл. избирательные книги) подтверждают право на регистрацию любого избирателя округа и разрешают регистрацию в тот же день, предоставляя избирателям возможность голосовать в любом центре голосования.



Маркиратор для голосования (BMD)

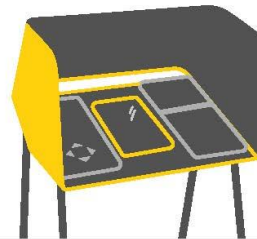

BMD предоставляет избирателям преимущества технологии для простого и доступного голосования, а также бумажный бюллетень для обеспечения безопасности и целостности выборов.

Интерактивный образец избирательного бюллетеня (ISB)

(ISB) - это удобный способ ускорить процесс голосования, позволяя избирателям предварительно маркировать их выбор на компьютере или мобильном устройстве. Избиратели могут просматривать свои выборочные бюллетени и предварительно пометить свой выбор на своем персональном устройстве и использовать предпочтительные инструменты доступности для создания талона голосования.



Избиратели могут отсканировать свой талон голосования, чтобы передать свои выборы в BMD.

Голосование по почте (VBM)

Новый опыт голосования по почте был реконструирован для удобства избирателей. Дизайн новой бюллетени VBM и конверта ясный и легкий для понимания. Избиратели могут отправить эти бюллетени по почте или занести их в любой пункт приема бюллетеней по всему округу.

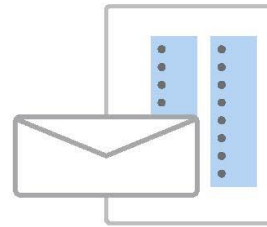

Подсчет



Новая система счета представляет применение технологий обработки изображения для более открытого и прозрачного процесса подсчета.

Улучшенная система будет захватывать и хранить образцы бюллетеней, подсчитывать бюллетени BMD и VBM и обеспечивать точную отчетность о результатах.

Свяжитесь с нами



Решения для голосования
для всех людей

VSAP.lavote.net

vsap@rrcc.lacounty.gov

Подписывайтесь на нас в социальных сетях

@lacountyrrcc



DEAN C. LOGAN
Регистратор/секретарь округа



Агитационные материалы на пробные выборы

Округ Л.А. улучшает то, как вы голосуете!

ГОЛОСОВАНИЕ ПРОИЗВЕЛО РЕВОЛЮЦИЮ

「Изучите новый способ голосования.」

Сентябрь 28 и 29
10:00 - 16:00

Подробнее:
LAVote.net/Mock-Election



Округ Л.А. улучшает то, как вы голосуете!

ГОЛОСОВАНИЕ ПРОИЗВЕЛО РЕВОЛЮЦИЮ

「Изучите новый способ голосования.」

Сентябрь 28 и 29, 10:00 - 16:00

Подробнее: LAVote.net/Mock-Election



РАСПОЛОЖЕНИЕ ЦЕНТРОВ ГОЛОСОВАНИЯ ДЛЯ ТЕСТОВЫХ ВЫБОРОВ

ОТКРЫТО с 10:00 до 16:00

Memorial Park
320 N. Orange Ave.
Azusa, CA 91702

Verdugo Recreation Center
3201 W. Verdugo Ave.
Burbank, CA 91505

Calabasas Senior Center
300 Civic Center Way
Calabasas, CA 91302

Carson Community Center
801 E. Carson St.
Carson, CA 90745

Liberty II Facility
19033 Studebaker Rd.
Cerritos, CA 90703

Taylor Reception Hall
1775 N. Indian Hill Blvd.
Claremont, CA 91711

Clara Street Park
4835 Clara St.
Cudahy, CA 90201

Culver City City Hall
9770 Culver Blvd.
Culver City, CA 90232

Pamela Park
2236 Goodall Ave.
Duarte, CA 91010

Glendale Central Library
222 E. Harvard St.
Glendale, CA 91205

Crowther Teen & Family Center
241 W. Dawson Ave.
Glendora, CA 91740

Petit Park Granada Hills Recreation Center
16730 Chatsworth St.
Granada Hills, CA 91344

C. Robert Lee Activity Center
21815 Pioneer Blvd.
Hawaiian Gardens, CA 90716

Betty Ainsworth Sports Center
3851 W. El Segundo Blvd.
Hawthorne, CA 90250

Clark Building
861 Valley Dr.
Hermosa Beach, CA 90254

Lennox Park
10828 Condon Ave.
Inglewood, CA 90304

San Angelo Park
245 S. San Angelo Ave.
La Puente, CA 91746

Mayflower Gardens
6570 W. Avenue L 12
Lancaster, CA 93536

Living Stone Cathedral of Worship
37721 100th St. E
Littleton, CO 93543

MacArthur Park
1321 E. Anaheim St.
Long Beach, CA 90813

Pan American Park
5157 Centralia St.
Long Beach, CA 90808

Bethel AME Church
7900 S. Western Ave.
Los Angeles, CA 90047

Cypress Park Branch Library
1150 Cypress Ave.
Los Angeles, CA 90065

Exposition Park - Dr. Mary McLeod Bethune Regional Library
3900 S. Western Ave.
Los Angeles, CA 90062

George Washington Carver Park
1400 E. 118th St.
Los Angeles, CA 90059

Japanese American Cultural and Community Center
244 San Pedro St.
Los Angeles, CA 90012

Los Angeles Zoo
5333 Zoo Dr.
Los Angeles, CA 90027

Pio Pico Koreatown Branch Library
694 S. Oxford Ave.
Los Angeles, CA 90005

Ruben F. Salazar Park
3864 Whittier Blvd.
Los Angeles, CA 90023

Watts Labor Community Action Committee
10950 S. Central Ave.
Los Angeles, CA 90059

Yosemite Recreation Center
1840 Yosemite Dr.
Los Angeles, CA 90041

Lynwood Bateman Hall
11331 Ernestine Ave.
Lynwood, CA 90262

Malibu City Hall
23825 Stuart Ranch Rd.
Malibu, CA 90265

North Hollywood Recreation Center
11430 Chandler Blvd.
North Hollywood, CA 91601

Los Angeles County Registrar-Recorder/County Clerk
12400 Imperial Hwy.
Norwalk, CA 90650

El Nido Pacoima Community Center
11243 Glenoaks Blvd.
Pacoima, CA 91331

Stephen Sorensen Park
16801 E. Ave. P
Palmdale, CA 93591

Villa Parke Community Center Auditorium
363 E. Villa St.
Pasadena, CA 91101

Pico Park Community Center
9528 Beverly Blvd.
Pico Rivera, CA 90660

Reseda Recreation Center
18411 Victory Blvd.
Reseda, CA 91335

Carolyn Rosas County Park
18500 Farjardo St.
Rowland Heights, CA 91748

Little Sisters Of The Poor
2100 S. Western Ave.
San Pedro, CA 90732

College Of The Canyons - Valencia Campus
26455 Rockwell Canyon Rd.
Santa Clarita, CA 91355

Santa Monica College
1510 Pico Blvd.
Santa Monica, CA 90405

Van Nuys/Sherman Oaks Recreation Center
14201 Huston St.
Sherman Oaks, CA 91423

Zev Yaroslavsky Family Support Center
7555 Van Nuys Blvd.
Van Nuys, CA 91405

Mt. San Antonio College
1100 N. Grand Ave.
Walnut, CA 91789

Plummer Park
7377 Santa Monica Blvd.
West Hollywood, CA 90046

South Whittier Library
11543 Colima Rd.
Whittier, CA 90604

SBCC Thrive LA
540 North Marine Ave.
Wilmington, CA 90744